আর সী এনা ৱাই য়ু সী সী অদুগা কে এ এস সীনা দল্লিয়ু ৱাই সী মায়থীবা পীখ্রে

ইম্ফাল, দিসেম্বর ৮ (ঐচএনএস): মণিপুর ক্রিকেট এসোসিএশন (এম এন সী এ)গী মীৎয়েং মখাদা তোঙান-তোঙানবা ক্রিকেট ফিল্ডশিংদা চথরিবা ৪রক শুবা এম এন সী এ সুপরপ্লেট টুর্নামেন্ট ২০২৪-২৫গী ওইনা ঙসি শান্নখিবা তোঙান-তোঙানবা মেটচশিংদা আর সী এ লিলোংনা ৱাই য়ু সী সী ক্বাকৈথেল মোইরাংপুরেল অদুগা কে এ এস সী খোমিদোকনা দল্লিয়ু ৱাই সী থৌবাল ৱাংখেম মায়থীবা পীখ্রে।

ঙসি অয়ুক অঙনবদগী হৌরগা মোদেল হায়র সেকেন্দরি এন্দ ওরিয়েন্টেল কোলেজ গ্রাউন্দদা আর সী এ অমসুং ৱাই য়ু সী সীগী মরক্তা শান্নখিবা মেটচ অদুগী টোস ৱাই য়ু সী সীনা ঙমদুনা হান্না ফিল্ডিং তৌনবা খনখিবদগী অহানবা ইন্নিংসতা আর সী এনা বেটিং তৌদুনা শান্নখি। আর সী এনা বেটিং তৌদুনা শান্নখিবা অদুগী ওইনা এম দি ইস্রান খান অমসুং এম দি অলফাসনা ওপনর বেটসমেনশিং ওইখি। ইস্রান খাননা বোল ২৭ মায়োক্লবদা রন ১২ অদুগা অলফাসনা বোল ৩৩ মায়োক্লবদা রন ২৩ লৌরমখি। মখোয়গী মতুংদা থোক্লকখিবা বেটসমেনশিংনসু মায়োক্লরিবা টিমগী বোলরশিংগী এটেক হৈন-শিংনা মায়োক য়াদুনা শান্নবা ঙমখি। মদুনা মরম ওইরগা অপীবা ওভর ৩৫ লোইবদা ৱিকেট ৮ তুরগা রন ২০৫ লৌবা ঙমখি। ইন্নিংস অসিগী ওইনা নায়িস হুসেননা বোল ৪৪ মায়োক্লবদা রন ৫০ অদুগা সয়েদ হুসেননা বোল ৩১ মায়োক্লবদা রন ৩৮ লৌদুনা টিমগী রন মশীং য়ামহনবদা চাওনা মতেং পাংলমখি।

ৱাই য়ু সী সীনা টার্গেট রন লৌবা ঙম্লবা বেটিং তৌদুনা শান্নখিবা ইন্নিংস অদুগী ওইনা বেটসমেন কদমজিৎ মোইরাংথেমনা বোল ৪৯ মায়োক্লবদা রন ৩৫ লৌদুনা হোৎনরম্লবসু লেমহৌরিবা বেটসমেন অয়াম্বনা মায়োক্লরিবা টিমগী বোলরশিংগী এটেক মপুং ফানা মায়োক য়াবা ঙমখিদবদগী ওভর ৩০.৪ শুরকপদা ৱিকেট ১০ মক তুরগা রন ১২০ খক্তমক লৌবা ঙমখি। মদুনা মরম ওইরগা মেটচ অদু আর সী এনা রন ৮৫ দা মায় পাকখিবনি।

মোইজিং পব্লিক গ্রাউন্দ থৌবালদা কে এ এস সী অমসুং দল্লিয়ু ৱাই সীগী মরক্তা শান্নখিবা মেটচ অদুগী টোস দল্লিয়ু ৱাই সীনা ঙমদুনা হান্না ফিল্ডিং তৌনবা খনখিবদগী অহানবা ইন্নিংসতা কে এ এস সীনা বেটিং তৌদুনা শান্নখি। ইন্নিংস অদুগী ওইনা অপীবা ওভর ৩৫ লোইবদা কে এ এস সীগী ৱিকেট ৯ তুরগা রন ১৭৭ লৌবা ঙমখি। ইন্নিংস অসিদা বেটসমেন ৱাশিম অক্রমনা বোল ৪৪ মায়োক্লবদা রন ৯১ লৌরমখি।

দল্লিয়ু ৱাই সীনা টার্গেট রন লৌবা ঙম্লবা বেটিং তৌদুনা শান্নখিবা ইন্নিংস অদুগী ওইনা ওভর ৩১.৫ শুরকপদা ৱিকেট ১০ মক তুরগা রন ১৫৭ তগী হেন্না লৌবা ঙমখিদবদগী মেটচ অদু কে এ এস সীনা রন ২০দা মায় পাকখি।

ফাইনেলদা এম পি এস সী অমসুং চেম্প এফ সী লম্বা তৌনরগনি

ইম্ফাল, দিসেম্বর ৮ (ঐচএনএস): ক্বাকৈথেল লৌরেম্বম লৈকাইদা লৈবা সিকো গ্রাউন্দদা চথখিবা অহানবা ষ্টেট লেভেল এস দি পি ও চিংথাম অনন্দকুমার মেমোরিএল ৯-এসাইদ ভেটেরান ফুটবোল টুর্নামেন্ট ২০২৪গী ওইনা ঙসি শান্নখিবা অনীশুবা সেমীফাইনেল মেটচতা চেম্প এফ সীনা এফ এল এ কে ক্যামগৈ মায়থীবা পীরম্লগা ফাইনেল চঙবা ঙমখ্রে। থা অসিগী ১২গী নুংথিল পুং ২ তাবা মতমদা এম পি এস সী অমসুং চেম্প এফ সী ফাইনেলদা লম্বা তৌনরগনি।

ঙসি নুংথিল পুং ২.৩০ তাবদগী হৌরগা এফ এল এ কে অমসুং চেম্প এফ সীগী মরক্তা শান্নখিবা মেটচ অদুগী ওইনা হৌগৎলকপদগী চেম্প এফ সীনা বোল হেন্না পায়দুনা শান্নবা ঙমখি। মেটচ অদুগী ১১শুবা মিনটতা চেম্প এফ সীগী এস দেভিদনা অহানবা পাঞ্জল চনবা ঙমখি। মদুগী মতুং ২১শুবা মিনটতা এস ধরমজিৎনা পাঞ্জল অমা অমুক চনবা ঙমদুনা অহানবা হাফ লোইবা ফাওবদা এফ এল এ কেদগী পাঞ্জল ২-০দা মাংজিল থারগা লৈখি।

অনীশুবা হাফ শান্নখিবা অদুগী ওইনা এফ এল এ কেগী মায়কৈদগী মখোয়গী মায়োক্তা চনশিনখিবা পাঞ্জলশিং অদু হন্দোকপা ঙম্লবা য়াম্না কন্না হোৎনখি। অদুবু বোল পায়বগী চাং ৱাৎখিবনা মরম ওইরগা পাঞ্জল চনবা য়াবা খুদোংচাবশিং লৌবা ঙমখিদে। অমরোমদা বোল হেন্না পায়দুনা শান্নবা ঙম্লিবা চেম্প এফ সীগী এস রোনিকু মারনা অনীশুবা হাফকী হৌগৎলকপা ৩২শুবা মিনটতা পাঞ্জল অমা চনবা ঙমখি। মেটচ অদু লোইগদবা মিনট ৭ খক্তা ঙাইরবা মতমদা চেম্প এফ সীগী ধরমজিৎনা মহাক্কী অনীশুবা অদুগা টিমগীনা মরিশুবা পাঞ্জল চনবা ঙমখি। এফ এল এ কেগী মায়কৈদগী পাঞ্জলশিং অদু হন্দোক্লবগীদমক অকনবা মওংদা হোৎনরকখি। অদুবু চেম্প এফ সীগী হৈ-শিংলবা দিফেন্দরশিংনা এফ এল এ কেগী এটেকশিং মায় পাকহনখিদে। মেটচকী অপীবা অরোইবা মতম ফাওবদা এফ এল এ কেগী ওইনা পাঞ্জল অমত্তা চনবা ঙমখিদবনা মরম ওইরগা মেটচ অদু চেম্প এফ সীনা পাঞ্জল ৪-০দা মায় পাক্তুনা ফাইনেল চঙবা ঙমখিবনি।

পনবা য়াবদি, চেম্প এফ সীনা ফাইনেলদা লম্বা তৌনগদৌরিবা এম পি এস সী ঙরাং শান্নখিবা অহানবা সেমীফাইনেল মেটচতা এফ এল এ এমবু পাঞ্জল ৩-১দা মায়থীবা পীরম্লগা ফাইনেল চঙলকখিবনি।

আর্চরিগী ট্রায়ল সেলেকশন পাঙথোকখ্রে

ইম্ফাল, দিসেম্বর ৮ (ঐচএনএস): আর্চরি এসোসিএশন ওফ ইন্দিয়ানা শীন্দুনা মথং চহীগী জন্যুরারী ৩দগী হৌরগা ১০ ফাওবা রাজস্থানগী জয়পুরদা পাঙথোক্লদৌরিবা ৪১শুবা এন টি পি সী সব-জুনিয়র রিকর্ব, কম্পাউন্দ অমদি ইন্দিয়ন রাউন্দ নেশনল বোইজ এন্দ গর্লস আর্চরি চেম্পিয়নশিপ ২০২৫দা শরুক য়াগদবা মণিপুরগী টিম শেম্লবগীদমক মণিপুর আর্চরি এসোসিএশননা শীন্দুনা ট্রায়ল সেলেকশন অমা ঙসি খুমন লম্পাক স্পোর্টস কমপ্লেক্সতা পাঙথোকখ্রে।

খুমন লম্পাক স্পোর্টস কমপ্লেক্সকী তোঙান-তোঙানবা মফম অনীদা পাঙথোকখিবা আর্চরি ট্রায়ল সেলেকশন অদুদা রিকর্ব, কম্পাউন্দ অমদি ইন্দিয়ন রাউন্দ মশান্নদা নুপামচা অমদি নুপীমচা আর্চর ১১৩না শরুক য়াখি।

ঙসি পাঙথোকখিবা ট্রায়ল সেলেকশন অদুগা মরী লৈননা রিকর্ব, কম্পাউন্দ অমদি ইন্দিয়ন রাউন্দ মশান্না অহুম অসিদা শরুক য়াখিবা শান্নরোয়শিংগী পর্ফোর্মেন্স মতুংইন্না চেম্পিয়নশিপ অসিদা মণিপুর রিপ্রজেন্ট তৌনবগীদমক নুপামচা অমদি নুপীমচা আর্চর ৪/৪ খনগৎখ্রে।

ফেষ্টিভেল ওফ থাঙ-তা আর্টস হৌদোকখ্রে

ইম্ফাল, দিসেম্বর ৮ (ঐচএনএস): নম্বোল কক্যাইদা লৈবা বিষ্ণুপুর দিষ্ট্রিক্ট হুয়েল লাংলোন থাঙ-তা এসোসিএশনগী ট্রেনিং হোলদা ঙসি নুংথিল পুং ২ তাবদগী হৌরগা ফেষ্টিভেল ওফ থাঙ-তা আর্টস হৌদোকখ্রে।

বিষ্ণুপুর দিষ্ট্রিক্ট হুয়েল লাংলোন থাঙ-তা এসোসিএশননা মিনিষ্ট্রি ওফ কলচর গভর্ণমেন্ট ওফ ইন্দিয়াগী শেম্বং মখাদা নুমিৎ মঙানি চথগদৌরিবা ফেষ্টিভেল অসি হৌদোকপগী থৌরমদা লুৱাং থাঙ-তা একাদেমি খুরাই সাজোর লৈকাইগী সেক্রেটরি নোংথোম্বম নোরেম মীতৈ, বিষ্ণুপুর দিষ্ট্রিক্ট হুয়েল লাংলোন থাঙ-তা এসোসিএশনগী প্রসিদেন্ট থিয়াম শান্তিকুমার লুৱাংচা, থাঙ-তা মহৈকোল য়ুম্লাম হুইদ্রোমগী সেক্রেটরি হুইদ্রোম কিরনকুমার, এসোসিএশন ওফ থাঙ-তা মার্সিএল আর্টস হিয়াংথাংগী প্রিন্সিপাল সগোলশেম শ্যামানন্দ অমদি কংলৈপাক থাঙ-তা একাদেমি লাইরিকয়েংবম লৈকাইগী সেক্রেটরি হুইদ্রোম সুর্জিৎ মীতৈনা মথংশিংনা অথোইবা মীথুংলেন, থৌরম মপু অমদি অখন্নবা মীথুংশিং ওইনা শরুক য়াখি।

ফেষ্টিভেল অসিদা থাঙ-তাগী লুপ ৭তগী লাকপা থাঙ-তা শান্নরোয়শিং অমদি থাঙ-তা শীন্তাকপা পূন্না মীওই ৯৫না শরুক য়ারি।

হৌদোকপগী থৌরম অদুদা অথোইবা মীথুংলেনগী ৱারোল পীরদুনা নোরেম মীতৈনা হায়, থাঙ-তা অসি লাইওইখ্রবা ইপা-ইপুশিংনা য়েক্লবদগী ঙাকথোক্লবা হোৎনবদা শীজিন্নবা অমদি য়োক্তুনা থম্বীরম্বা তাঙলবা শা-লানগী মহৈ অমনি। মহৈ অসি থকশি-খাশিনা য়ুম্ফম ওই। মহৈ অসি মণিপুরগী মীয়াম পূম্নমক্না শৌগৎপীরবদি য়াম্না থুনা চাওখৎলক্কনি অমদি মীপূম খূদিংমক্না মহৈ অসি হৈবগী তঙাইফদবা লৈ হায়খি।

নুপীগীদা মৈরা অমসুং ৱাই সী সী আই সী মায় পাকখ্রে

ইম্ফাল, দিসেম্বর ৮ (ঐচএনএস): ৪শুবা অসাম রাইফলস অমসুং মণিপুর হোক্কী অনীনা খুৎশম্নরগা ঙরাংদগী খুমন লম্পাক হোক্কী ষ্টেদিয়মদা হৌদোকখিবা অহানবা দি জি এ আর অন্দর-১৯ মেন্স এন্দ ৱিমেন্স হোক্কী কপকী ওইনা ঙসি শান্নখিবা নুপীগী তোঙান-তোঙানবা মেটচশিংদা মৈরা বাশিখোং অমসুং ৱাই সী সী আই সী অহল্লুপ মায় পাকখ্রে। অদুগা নুপাগীদনা টি দল্লিয়ু সী তৌবুংখোক অমসুং ঐচ য়ু লাইরিকয়েংবম লৈকাই দ্রো চৎখ্রে।

ঙসি অয়ুক পুং ৮.৩০ তাবদগী হৌরগা মৈরা অমসুং টি দল্লিয়ু সীগী মরক্তা লম্বা তৌনখি। টিম অনীগী মরক্তা শান্নখিবা মেটচ অদুগী ওইনা মৈরাগী শান্নরোয়শিংনা লাকচনা শান্নবা ঙমখিবগা লোয়ননা মেটচ অদু পাঞ্জল ৫-১দা মায়থীবা পীরমখিবনি। মৈরাগী পাঞ্জলশিং অদু মেটচ অদুগী ৬, ১৪, ১৬, ৫১ অমসুং ৫৯শুবা মিনটতা মথংশিংনা ঐচ শিক্কি, কেপ্টেন এম প্রিঞ্জা, এস ঐচ টানু, এ মালেমঙানবী অমসুং ঐচ বিদ্যালক্সমীনা মথংশিংনা অমমম্ চনখিবনি। অদুগা টি দল্লিয়ু সীগী অমত্তা ঙাইরবা পাঞ্জল অদুনা ২০শুবা মিনটতা টিম অদুগী শান্নরোয় এল হেলেনানা চনখিবনি।

ঙসি নুংথিল পুং ২.১৫ তাবদগী হৌরগা ৱাই সী সী আই সী অমসুং আইদিএলগী মরক্তা শান্নখিবা মেটচ অদুগী ওইনা ৱাই সী সী আই সীনা পাঞ্জল ২-০দা আইদিএলবু মায়থীবা পীখিবনি। ৱাই সী সী আই সীগী পাঞ্জলশিং অদু অহানবা ক্বার্টরগী হৌগৎলকপা ২শুবা মিনটতা এম প্রিয়ানা অমা অদুগা ৪শুবা অমদি অরোইবা ক্বার্টরগী ৪৮শুবা মিনটতা এন ধনেশ্বরীনা অমা চনখিবনি।

নুপাগী ওইনা ঙসি টি দল্লিয়ু সী অমসুং ঐচ য়ুগী মরক্তা শান্নখিবা মেটচ অদুগী ওইনা টিম অনীমক্না পাঞ্জল ২-২ চম্নদুনা দ্রো চৎখিবনি। ঐচয়ুগী পাঞ্জল অনী অদু মেটচ অদুগী ২৪ অমসুং ৩৩শুবা মিনটতা দল্লিয়ু বিশাল অমসুং এস রিশিনা অমমম্ চনখিবনি। অদুগা টি দল্লিয়ু সীগী পাঞ্জলশিং অদুনা মেটচ অদুগী ৪৬ অমসুং ৫৭শুবা মিনটতা এ মিলন অমসুং কে সঞ্জিৎনা চনখিবনি।

স্কুল গেমসতা শরুক য়ারুগদবশিং ইম্ফাল থাদোকখ্রে

ইম্ফাল, দিসেম্বর ৮ (ঐচএনএস): হয়েংদগী হৌরগা থা অসিগী ১৫ ফাওবা লৈবাক অসিগী কোনুং ন্যু দেল্লীদা পাঙথোক্কদবা ৬৮লক শুবা নেশনল স্কুল গেমস ইন বোক্সিং অন্দর-১৭ বোইজ এন্দ গর্লসতা মণিপুর রিপ্রজেন্ট তৌদুনা শরুক য়ারুগদবা লমদম অসিগী বোক্সরশিং অমদি টিম ওফিসলশিং ঙসি ইম্ফাল ইন্টরনেশনল এয়রপোর্ট থাদোকখ্রে।

চেম্পিয়নশিপ অসিদা শরুক য়ারুনবগীদমক ইম্ফাল থাদোকখ্রবা নুপামচা শান্নরোয়শিং অদুদি ইম্ফাল ইষ্টকী য়ু থৌনা লুৱাং (কেজি ৪৬), এস দাইমন্দ (কেজি ৫৪), কে ঐচ লনচেনবা (কেজি ৫৭), কে থৌঙম্বা (কেজি ৬৩), এ মালেমঙানবা (কেজি ৮০); ইম্ফাল ৱেষ্টকী টি ঐচ মণিথোইবা (কেজি ৫০), কে ঐচ নোংশাবা (কেজি ৫২), বিকাশ এস (কেজি ৭৫); ককচীংগী কে ঐচ লনচেনবা (কেজি ৬০), প্রভিন নাওরেম (কেজি ৬৬), এল মহেশ (কেজি ৭০); উখ্রুলগী দল্লিয়ু বাশি (কেজি ৪৮) অমদি বিষ্ণুপুরগী জুবরাজ অঙোম (কেজি ৮০ মথক)নি।

নুপীগীদা য়াওরিবশিংনা থৌবালগী এম এলিনা (কেজি ৪২), ককচীংগী লাংথম অঞ্জুবা (কেজি ৪৪), ঈ পান্থোই (কেজি ৬৬), ইম্ফাল ৱেষ্টকী এম ক্রিসমিরা (কেজি ৪৬), এন অশাকিরন (কেজি ৪৮), এস দল্লিয়ু শিমরে (কেজি ৫০), রাধামণি লোংজম (কেজি ৫৪), মেনেকা এস (কেজি ৫৭), ৱাই নেহা (কেজি ৬০) অমসুং ইম্ফাল ইষ্টকী মারিয়া পামৈ (কেজি ৫২)নি।

টিম অসিদা ওফিসল ওইনা শরুক য়ারিবশিংনা মেনেজরশিংদা টি ঐচ অমিট গোপাল অমসুং থোইমণিনি অদুগা কোচ ওইনা কে ঐচ জিতেন অমসুং এম শ্যামচন্দ্রনি।

জুনিয়র রোল বোল অমদি সব-জুনিয়র বোল বেদমিন্টনদা শরুক য়াখিবশিং তরাম্না ওকখ্রে

ইম্ফাল, দিসেম্বর ৮ (ঐচএনএস): মণিপুর রোল বোল এসোসিএশন (এম আর বি এ)না শীন্দুনা ঙসি অকাম্পাৎতা লৈবা নৈলিটকী সেমিনার হোলদা এম আর বি এগী লাইফ মেম্বরশিং য়াওনা জেনরেল মেম্বর অমদি হন্দক্তা মণিপুরগী মহুৎ শীন্দুনা জুনিয়র রোল বোল অমদি সব-জুনিয়র বোল বেদমিন্টন টুর্নামেন্টতা শরুক য়াখিবা শান্নরোয়শিংবু হরাউ তরাম্না ওক্তুনা পূক্লিং থৌগৎপগী অচম্বা থৌরম অমা পাঙথোকখ্রে।

ঙসি পাঙথোকখিবা থৌরম অদুগা মরী লৈননা মণিপুর রোল বোল এসোসিএশনগী জোইন্ট সেক্রেটরি লাইশ্রম জুগিন্দ্রোনা ফোঙদোকখিবদা, ষ্টেট অসিদা রোল বোল মশান্না অসি মণিপুরগী লৈহাওগা য়াম্না চুনবা মশান্না অমা ওইরি। এসোসিএশন অসিগী ওইনা লৈরিবা পেট্রোন মেম্বরশিং, লাইফ মেম্বরশিং অমদি জেনরেল মেম্বরশিংগী মতেংদগী অনীরকশুবা ওইনা মণিপুরগী টিম থাদুনা ইষ্ট জোন চেম্পিয়নশিপতা মায় পাক্লা শরুক য়াবা ঙমখ্রে হায়খি।

মহাক্লা হায়, মণিপুর রোল বোল এসোসিএশননা অঙম্বা থাক্তা হোৎনদুনা রোল বোল মশান্না অসিগী শান্নরোয়শিংবু গ্রাসরুটতগী হৌরগা য়াম্না ফজনা শেমগৎতুনা লমদম অসিগী মিংচৎ পুরক্লবগীদমক হনবা লৈতনা হোৎনদুনা লাক্লি অমদি মখা তানসু হোৎনখিগনি হায়খি।

ঙসিগী তরাম্না ওকপগী থৌরম অদুদা আর দি এন্দ পি আর অমসুং মাহুদকী মিনিষ্টর ৱাই খেমচান দনা অথোইবা মীথুংলেন ওইনা শরুক য়াখিবগা লোয়ননা নৈলিট ইম্ফালগী এগজিক্যুটিভ দিরেক্টর ডা. ৱাই জয়ন্ত, বোল বেদমিন্টন এসোসিএশন মণিপুরগী প্রসিদেন্ট ডা. এল কুমার অমসুং মণিপুর রোল বোল এসোসিএশনগী প্রসিদেন্ট এন নিলাবাবুনা মরুওইবা মীওইশিং ওইনা শরুক য়াখি।

ঙসি পাঙথোকখিবা থৌরম অদুদা মণিপুর রোল বোল এসোসিএশনগী লাইফ মেম্বর অমদি জেনরেল মেম্বরশিংদা সাইটেসন পীদুনা ইকাই খুম্নবা উৎখি। লোয়ননা চহী অসিগী ওইনা অসামগী কেপিটেল সিটি গুৱাহাটিদা লৈবা রুদ্রা সিংহ রোল বোল গ্রাউন্দদা মমাং থাগী ৩০দগী হৌরগা থা অসিগী ১ ফাওবা অসাম রোল বোল এসোসিএশননা শীন্দুনা পাঙথোকখিবা অনীরকশুবা ইষ্ট জোন জুনিয়র রোল বোল চেম্পিয়নশিপ ২০২৪-২৫ অমদি হরয়ানাগী রোহটকতা লৈবা সাইনিক সিনিয়র সেকেন্দরি স্কুল গ্রাউন্দদা হরয়ানা বোল বেদমিন্টন এসোসিএশননা শীন্দুনা পাঙথোকখিবা ৪৩রক শুবা সব-জুনিয়র নেশনল বোল বেদমিন্টন চেম্পিয়নশিপতা মণিপুরগী মহুৎ শীনখিবা নুপামচা অমদি নুপীমচা শান্নরোয়শিংদসু সর্টিফিকেটশিং খূৎশিন্নদুনা পূক্লিং থৌগৎখি।

[illegible]

[illegible]: [illegible]

[illegible]

[illegible]

[illegible]

[illegible]

[illegible]

ইন্সট্রক্টরশিং এপোইন্ট তৌখ্রে

ইম্ফাল, দিসেম্বর ৮ (ঐচএনএস): হয়েং উখ্রুলদা ওল মণিপুর ফুটবোল এসোসিএশননা শীন্দুনা পাঙথোক্কদৌরিবা রেফরিজ ফিটনেস টেষ্টতা ইন্সট্রক্টর ওইনবগীদমক জোনি চোথে অমসুং থার্চুং চারা এপোইন্ট তৌরে হায়না অম্ফাগী জেনরেল সেক্রেটরি এল জ্যোতিরমোই রোইনা থাদোরকপা চেরোল অমনা খঙহল্লকখিবগা লোয়ননা ইন্সট্রক্টরশিং অসিগী টি এ দি এ য়ু দি এস এনা পুগদবনি হায়রি।

অমরোমদা, থা অসিগী ১৬, ১৭, ১৮দা পাঙথোক্কদৌরিবা অনৌবা রেফরিগী রিক্রুইটমেন্ট টেষ্টকীদমক এম মাঘো, এল তরুন, পি ঐচ লম্থোইবা, এল রোপেন অমসুং সী ঐচ কল্যানী চনুবু ইন্সট্রক্টরশিং ওইনা এপোইন্ট তৌরে হায়রি।

HUEIYEN LANPAO DAILY CHESS PUZZLE

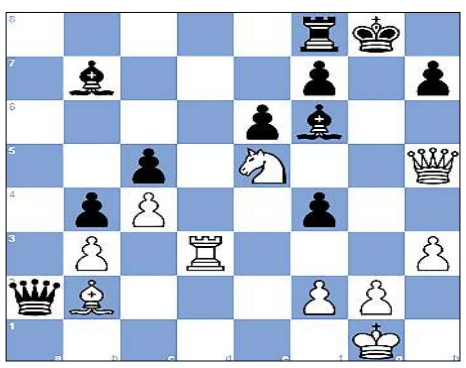

PUZZLE NO. 1330

Mark D Tseitlin - Boris Gulko
URS-ch sf Novosibirsk, 1971

1.e4 e6	2.d4 d5	3.Nd2 c5	4.Ngf3 Nc6
5.Bb5 a6	6.exd5 axb5	7.dxc6 bxc6	8.dxc5 Bxc5
9.O-O Nf6	10.c4 O-O	11.Qc2 Be7	12.b3 b4
13.Rd1 Qc7	14.Bb2 Rd8	15.Be5 Qa5	16.Ne4 Rxd1+
17.Rxd1 Qxa2	18.Nxf6+ gxf6	19.Bb2 Bb7	20.h3 f5
21.Qe2 Bf6	22.Ne5 c5	23.Rd3 f4	24.Qh5 Rf8
25. …			

QUESTION : White to win

Puzzle 1329 Solution :

30. …Qxh2+ The black queen forks White's king and queen. The black queen attacks White's queen, which is defending the square f2. **31. Kf1**
31.Qxh2 Rxe1#
31. …Qxh4 The black queen captures White's queen, which was defending the square f2. **32. Rxe5 Qf2#** Damiano's knight mate
0-1

HL-B/9181/3-29 (alt)

Printed, published and owned by Soubam Niladhaja Singh, published from Sega Road, Thouda Bhabok Leikai, Imphal West-795001, Manipur & printed at M/s. Kangleipak Printers, Sega Road, Thouda Bhabok Leikai, Imphal West-795001, Manipur
Editor : Maibam Dhanabir Meetei; Telephone Nos. 0385-2440771/2445104/2445106, e-mail:hueiyen_lanpao@yahoo.co.in, hueiyen_lanpao@rediffmail.com