ঐহাক্না শগোল কাংজৈ শান্নজরকখিবসি ইশানা গেম অসি থৱায় হকচাং য়াওনা পামজবদগীনি ঃ সুমিতা

সলাম সুমিতা দেবী
(পোলো শান্নরোয়)

রত্নেশ্বরি গোশ্বামী

নুপী শগোল কাংজৈরোয়শিংদা মীৎয়েং অমা

(হান্নগী মখা...)

শগোল কাংজৈ শান্নফম গ্রাউন্দগী মতাংদা ঐনা খঙজবা হায়জরগদি, লোকেল ক্লবশিংগী লৈনরিবসিদি শগোলখক্তগী ওইনা লৈবা নত্তে। কুম্বীগী, থৌবালগী, তেন্থাগী লৈনরিবা কাংজৈবুংশিং অসিদি অতৈ অতৈ গেমগীসু শান্নফম ওই। অদুবু হোর্স রাইদিংগীদি লম্ফেলদা শগোলগীদমক চাওনা মফম কন্দুনা লৈখ্রে। মণিপুর পূম্বগীসু ইরোইশেম্বা জু লৈরিবসিগী মনাক্তা শেমগৎলক্লি।

ক্রিপসা ক্লবকীসু পোলো শান্নফম কন্না শেমগৎপা হৌরক্লি। হৌজিক মণিপুরদা লৈরিবা ক্লবশিংগী মনুংদা শগোলগীদমক কথোকপা ক্লব খরদি য়াওরি। অদুনা পোলো শান্নরোয় লৈবা ঙম্বনি। ঐহাক্না শান্নজরিবা থৌবাল দিষ্ট্রিক্ট পোলো এসোসিএশন অসিগীসু প্রসিদেন্ট/সেক্রেটরি ওইবিরিবা ওজাশিং অসিনা থৱায় য়াওনা হোৎনবীবগী ঐখোয় শান্নবা লেপ্তুবনি।

নুপী কাঙজৈরোয় ওইজরিবা ঐখোয়গী ৱাকৎসি লৈবাক্কী অঙম অথৌশিংনা অমুক্তদি পুথোক্তুনা খন্নহঞ্জনীংই। অহানবা ওইনা চহী অমগী মনুংদা টুর্নামেন্ট অহুমখক্তং তৌরিবসি মশীং হেঙ্গৎহন্নীংই। নুপাগী তৌরিবা টুর্নামেন্ট পুম্নমক্তা নুপীগীসু য়াওহনবীবা পামজৈ। এন হজারি টুর্নামেন্টতা নুপীগীসু য়াওহল্লবদি নুপীগী টিম মশীং হেঙ্গৎলক্কনি খল্লি।

পোলো টুর্নামেন্টসিদা নুপী কাংজৈরোয় মিক্স তৌদুনা শান্নবগী অয়াবদি লৈ। ঐখোয় ঐখোয়না শান্নজরিবা ক্লবতুগী নুপাগী টিমদা নুপীসু য়াওবা য়াই। ঙরাংদা লোইশিনখিবা পোলো টুর্নামেন্টতুদা নুপী কাংজৈরোয় হাবে অমসুং লাংলেন থাংমৈবন্দগী টিম এদা য়াওদুনা শান্নখি।

থাংমৈবন্দগী টিম বিদনা দয়ামেন্টিগা রোমাবতিগা য়াওখি। অদুগা চীংখৈহুনবা পোলো টিমগী সীদনা থাদোই অমসুং তন্না মখোয় অনী য়াওদুনা শান্নখি। ঐগী ওইনদি হন্দক য়াওবা ঙমহৌদে। মথংদদি শোয়দনা য়াওজগে খল্লি। প্লেয়র হায়বসিদি টুর্নামেন্ট তোয়না শান্নরিমখৈ মিৎ-না শিংবসু হেল্লি নুপীগীসু টুর্নামেন্ট মশীং খরা হেঙ্গৎলক্লগদি হেন্নসু হোৎন্নীংলক্কনি।

নুংঙাইবা পাউ অমনা, হৌজিক অসি নৌনা নুপী শান্নরোয় মরিমুকসু থাংমৈবন্দগী ককা নবনা শেমগৎলক্লি। পুলিসকী অমসু শান্নবা হৌরক্লি। মণিপুরদা নুপী শগোল কাংজৈ শান্নবা থোক্লরক্তিবসিগী মরুওইবা মরমদি কান্নবা অমত্তা লৈতবগীনি। য়োকখৎপীবসু য়াওদবা, থবকসু ফংদবা, শান্নবদা শেলসু চঙবা, শগোল অমা থাকপা-য়োকপগী পোৎলুম অমসু য়াওবনিনা ঙল্লোই খন্নবগী শান্নবা থোক্লরক্তবনি। নুপা শান্নরোয়শিংগী ওইনদি মণিপুর গভর্ণমেন্টনা ভেটিরিনরি দিপার্টমেন্টতা, পোলিসতা থবক খরা হাপখিবা লৈবনিনা পোলো শান্নরোয় ওইরুবগী কান্নবা লৈখি। ঐখোয় নুপী শান্নরোয় মরক্তগীসু অমা অনীদং থবক হেক পীবিবদা পোলো শান্ননীংবা অদুম থোক্লরক্কনি।

ঐগী ওইনদি মতেং অমত্তা পীবিদবা তারগসু ঙল্লিবমখৈ শান্নগে হায়দুনা পূক্লিংদা লেপচবা অমদি লৈজে। অদুবু হেন্না ফীভম ফগৎপা মওংদা ইনিং তন্না শান্নবা ফংদবগী নুংঙাইতবা কয়াদি মায়োক্লে। ঙসি ফাওবা খাংদুনা শাংলবা মতম অমা শান্নদুনা লাকচরিবসিদি নোংমা নৎত্রগা নোংমদি ঐখোয়বু শোয়দনা খঙবীরক্কনি হায়না খঞ্জবদগীনি। লৈবাক্কী অঙম অথৌশিংনসু কয়া থওইবীদবা মশান্না অমা ওইবা মরম্না হৌজিকমক্কীদি পোলো শান্নরোয় অমনি হায়বদা ঐহাক ইশামক পূক্লিং নুংঙাইবদি ঙমজদ্রি। অদু ফনা ওইদুনসু শগোল কাংজৈদগীদি শুকলাপ লাপথোকচরোই। মশান্না অসি কন্ননবা হেক ঙল্লিবফাওদি ঐহাক শান্নবা শুকলেপ লেপচরোই। শগোল কাংজৈ নত্তবা গেম অমত্তা হৌজিক্তি পামজদ্রে।

- লোইরবা-

ইমা পান্থোইবী ফুটবোলদা সী সী এফ সী ক্ষেত্রি অমসুং কিং এফ সী হৈঙাংনা ফাইনেল শান্নরগনি

ইম্ফাল, ফেব্রুৱারী ০৯ (ঐচ এন এস) :

কোংবা য়ুথ ওর্গেনাইজেশন্না শিন্দুনা কোংবা নোংথোম্বম লৈকায়দা লৈবা কে ৱাই ওগী গ্রাউন্দদা চথরিবা অহুম্লক শুবা ইমা পান্থোইবী ফুটবোল টুর্নামেন্ট ২০১৭ কী ফাইনেল থা অসিগী ১২ গী নুংথিল পুং ১ তাবা মতমদা সী সী এফ সী ক্ষেত্রি অমসুং কিং এফ সী হৈঙাংগা শান্নরগনি।

টিম ২৪ না গ্রুপ ৮ দা শরুক য়াদুনা চথরিবা অহুমশুবা ইমা পান্থোইবী ত্রোফিগী ঙসি শান্নখিবা অহানবা সেমী ফাইনেল মেচতা সী সী এফ সী ক্ষেত্রিনা কে ৱাই ও কোংবা টাই ব্রেক্তা গোল ১-০ দা মায়থীবা পীদুনা সী সী এফ সী ক্ষেত্রি ফাইনেল চঙখিবনি। মায়থীহৌরবা কে ৱাই ও কোংবা ফাইনেল চঙবা ঙমদনা টুর্নামেন্ট অসিদগী নীংবা কায়না লৈহৌখি।

মেচ অদুদা লম্বা থেংনখিবা টিম অনীমক্কী শান্নরোয়শিংনা য়াম্না হৈশিংবা মান্ননা শান্নখিবনা মেচকী অপীবা মতম ফাওবদা টিম অমত্তনা গোল চন্নবা ঙমখিদে। অদুম ওইনমক মায়কৈ অনীমক্কী শান্নরোয়শিংনা গোল চন্নবগীদমক অকনবা এটেক কয়া চথনখি। গোল ওইবা য়াবা খুদোংচাবা কয়াসু টিম অনীমক্লা ফংনরবসু গোল ওন্থোকপা ঙমখিদে।

মেচ অদুগী টাই ব্রেক্কী কিক্স ফোম পেনালটি মার্কতা শান্নরোয় ৩/৩ না পেনালটি শুট আউট তৌবদা কে ৱাই ও কোংবগী শান্নরোয় রাজেস, হেমন্তা অমসুং কিষন্না গোল ওন্থোকপা ঙমখিদে। সী সী এফ সী ক্ষেত্রিগী মনাও অমসুং বরুন্না গোল ওন্থোকপা ঙমখিদে অদুম ওইনমক টিমদুগী শান্নরোয় রোসন্না গোল ওন্থোকপা ঙমদুনা মেচ মায় পাকখি।

ঙসি শান্নখিবা অনীশুবা সেমী ফাইনেল মেচতা কিং এফ সী হৈঙাংনা ৱাই ও সী নহারুপ মখা পাৎ টাই ব্রেক্তা গোল ২-০ দা মায়থীবা পীদুনা ফাইনেল চঙখ্রে। মায়থীহৌরবা ৱাই ও সী নহারুপ মখা পাৎ ফাইনলে চঙবা ঙমদনা টুর্নামেন্ট অসিদগী নীংবা কায়না লৈহৌখি।

মেচ অদুদা লম্বা থেংনখিবা টিম অনীমক্কী শান্নরোয়শিংনা য়াম্না কম্পিটিটিভ ওইনা শান্নখিবনা টিম অমত্তনা গোল চন্নবা ঙম্লখিদে। মেচ অদুগী ৩১ শুবা মিনিটতা কিং এফ সী হৈঙাংগী সুভাস মেচকী ৩১ শুবা মিনিটতা অদুগা ৱাই ও সী নহারুপ মখা পাৎকী মৈনো মেচকী ৩৩ শুবা মিনিটতা রেফ্রিনা য়েলো কার্দ অমমম বুক তৌখি।

মেচ অদুগী মায় পাকপা টিম খন্ননবগীদমক টাই ব্রেক্কী কিক্স ফোম পেনালটি মার্কতা কিং এফ সীগী সুরজ অমসুং সুভাসনা গোল চন্দুনা মেচ মায় পাকখি। ৱাই ও সীগী জেরি অমসুং বুংচানা গোল ওন্থোকপা ঙমহৌখিদে।

মেরিনা স্প্রিং কপ্তা প্রিন্স এফ সী অমসুং ৱাই য়ু সী মায় পাকখ্রে

ইম্ফাল, ফেব্রুৱারী ০৯ (ঐচ এন এস) : দল্লিয়ু এফ সী শিংজমৈ ৱাইখোম লৈকায়না শিন্দুনা ক্লব অসিগী গ্রাউন্দদা টিম ১৬ না শরুক য়াদুনা চথরিবা অহানবা মেরিনা স্প্রিং কপ সভেন এ সাইদ ফুটবোল টুর্নামেন্ট ২০১৭ কী ঙসি শান্নখিবা মেচতা প্রিন্স এফ সী অমসুং ৱাই য়ু সী মায় পাকখ্রে।

ঙসি শান্নখিবা অহানবা মেচতা প্রিন্স এফ সীনা ঐচ এন এস সী হাওরৈবি গোল ৬-১ দা মায়থীবা পীখ্রে। মেচ অদুদা চাউনা মায় পাক্লবা প্রিন্স এফ সীগী শান্নরোয়শিংনা য়াম্না কোওর্দিনেশন লৈনা শান্নদুনা ওপোনেন্ট টিমগী মায়কৈদা অকনবা এটেক কয়া চথখি।

মেচ অদুদা ঐচ এন এস সী হাওরৈবি মায়থীজরবসু মেচ অদুগী অঙনবা মতম ১৩ শুবা মিনিটতা অপীক্লা গোল একাউন্ট হাংদোক্তুনা প্রিন্স এফ সীদগী গোল অমা মাঙজিল থাখি। ঐচ এন এস সী হাওরৈবিনা গোল অমা মাঙজিল থানা লৈখ্রবা মতুং গোল শোথরিবা প্রিন্স এফ সীগী শান্নরোয়শিংনা গোল হন্দোক্লবগীদমক লৈজবী মথৌনা ফুদোক্তুনা য়াম্না কন্না শান্নরকপনা ওপোনেন্ট টিমগী মায়কৈদা অকনবা এটেক কয়া লেপ্তুনা চথরকখি।

প্রিন্স এফ সীগী শান্নরোয়শিংনা মেচ অদু তপ্না তপ্না লাকশিল্লকপনা টিমদুগী গোল তরুকমক থংনা থংননা চনবা ঙমখি। টিমদুগী গোলশিং অদু চীংখৈনা গোল অনী মেচকী ১৭ অমসুং ৪০ শুবা মিনিটতা চনখি। সোমোকান্তনা গোল অনী মচেকী ৩৪ অমসুং ৩৭ শুবা মিনিটতা চনখি। জেমসনা গোল অমা মেচকী ১৯ শুবা মিনিটতা অদুগা এরিসনা গোল অমা মেচকী ৪১ শুবা মিনিটতা চনখি। মেচ অদুদা মায়থীহৌরবা ঐচ এন এস সী হাওরৈবী শান্নরোয় অপিক মেচকী ৩৭ শুবা মিনিটতা রেফ্রিনা য়েলো কার্দ অমা বুক তৌখি।

ঙসি শান্নখিবা অনীশুবা মেচতা ৱাই য়ু সীনা প্রসানজিৎ এফ সী গোল ১-০ দা মায়থীবা পীখ্রে। মেচ অদুদা লম্বা থেংনখিবা টিম অনীমক্কী শান্নরোয়েশিংনা য়াম্না হৈশিংবা মান্ননা শান্নখিবনা টিম অমনা অমবু লাকশিনবা ঙম্লখিদে। মেচ অদুদা ৱাই য়ু সীগী শান্নরোয় নাওবনা টিমদুগী মায় পাকপগী গোল মেচকী ২৭ শুবা মিনিটতা চনখি।

ৱাই য়ু সীনা গোল একাউন্ট হাংদোকখ্রবসু গোল শোথনা লৈরিবা প্রসানজিৎ এফ সীগী শান্নরোয়শিংনা গোল হন্দোক্লবগীদমক লৈজবী থাদুনা শান্নখি। অদুবু গোল অমত্তা ওন্থোকপা ঙমদনা প্রসানজিৎ এফ সীগী মখৎতা মায়থীহৌখি। মেচ অদুদা প্রসানজিৎ এফ সীগী শান্নরোয় মিলন মেচকী ৬ শুবা মিনিটতা রেফ্রিনা য়েলো কার্দ অমা বুক তৌখি।

থাঙ-তা ৱার্কশোপ পাঙথোক্লগনি

ইম্ফাল, ফেব্রুৱারী ০৯ (ঐচ এন এস): হুইয়েন লাংলোন থাঙ-তা এসোসিএশন মণিপুরনা শঙ্গিৎ নাটক একাদেমি ন্যু দেল্লিগী মিৎয়েং মখাদা চৎলিবা থা অসিগী ১৩ দগী ১৫ ফাওবা য়ুম্নাম হুইদ্রোমদা লৈবা এসোসিএশন অসিগী শঙলেন্দা থাঙ-তা ৱার্কশোপ পাঙথোক্লগনি। ৱার্কশোপ অসিদা শরুক য়ানিংবা থাঙ-তা মহৈগী থোইদোক হেন্দোক্লা শক্লাইরবা অমদি অকুপ্পা মরোলশিং খঙ হৈরবা ওজা অমদি শিন্তাকপুরেলশিংনা নুমিৎ খুদিংগী নুংথিল পুং ৩ তাবা মতমদা মহৈ অসিগী মতাংদা তাকপী তম্বীগনি। থাঙ-তা ৱার্কশোপ অসিদা শরুক য়ানিংবা অমদি মহৈ অসিবু নুংশিবা মীপুম খুদিংমক্লা অকুপ্পা মরোল য়ুম্নাম হুইদ্রোমদা লৈবা থাঙ-তা এসোসিএশনগী ওফিসতগী খঙলবা য়াগনি হায়না এসোসিএশন অসিগী সেক্রেটরি চা বাবুনা থাদোরকপা চেরোল অমনা খঙহল্লক্লি।

এম সী এ টি-২০ লুৱাংপোকপা ত্রোফি

ইম্ফাল, ফেব্রুৱারী ০৯ (ঐচ এন এস): মণিপুর ক্রিকেট এসোসিএশন (এম সী এ) না শিন্দুনা থা অসিগী ১৯ দগী লুৱাংপোকপা ক্রিকেট ষ্টেদিয়মদা এম সী এ টি-২০ লুৱাংপোকপা ত্রোফি ২০১৭ পাঙথোক্লগনি।

এম সী এদা এফিলিএট তৌরবা ক্লব অমসুং এসোসিএশনশিংনা হায়রিবা টুর্নামেন্ট অসিদা শরুক য়াবা য়াগনি। শরুক য়ানিংবা টিমশিংনা থা অসিগী ৮ দগী ১৪ ফাওবগী মনুংদা এম সী এ হেদ ক্বার্টরসতা নুংথিল পুং ২ দগী ৫ ফাওবগী মনুংদা এদমিসন তৌবা য়াগনি।

মেচ ওফিসিএল খল্লক্লে

ইম্ফাল, ফেব্রুৱারী ০৯ (ঐচ এন এস): ওল ইন্দিয়া ফুটবোল ফেদরেসন (এ আই এফ এফ) না শিন্দুনা চথরিবা আই-লীগ ২০১৭ তা মেচ ওফিসিএল ওইনবগীদমক মণিপুরদগী এল প্রিয়োবত্তা, সাপম কেনেদি অমসুং এল অজিৎ খল্লক্লে। এল অজিৎনা আইজোলদা ফেব্রুৱারী ২০ দা, সাপম কেনেদিনা মুম্বাইদা ফেব্রুৱারী ১৮ দা অমসুং এল প্রিয়োবত্তনা কোলকটাদা ফেব্রুৱারী ১৮ দা কন্দক্ত তৌগনি।

হুইয়েন লানপাউ স্পোর্টস ক্যুইজ -৪০

1. 'পেনালটি বুলী' হায়বা ৱাহৈ অসি করম্বা মশান্নদা শীজিন্নরম্বগে?
2. ইন্টরনেসনল ইনভিটেসন জিম্নাষ্টিক্স চেম্পিয়নশিপ্তা সনাগী মেদল য়াওনা মেদল অহুম ফংলকখিবা অহানবা মণিপুরগী শান্নরোয় অদুগী মমিং করি কৌই?
3. সুরজিৎ সিংহ পানেশার অমসুং অভাটার সিংহ সোহাল রোম, টোকিও অমসুং মেক্সিকোদা পাঙথোকখিবা ওলেম্পিক গেমসদা টিমগী মশান্না (ফুটবোল, হোকি, বোল্লিবোল, বাস্কেটবোল, ৱাটর পোলো, টিম জিম্নাষ্টিক্স, টিম মোর্দন পেন্তাথলোন) অমদা শরুক য়াখিবা শান্নরোয়শিংনি। মখোয়না করম্বা মশান্নদা শরুক য়াখিবগে?
4. ক্রিকেট শান্নরোয় অহুম ক্রিকেট হৈবগীদমক য়ুনাইটেদ কিংদমগী মহারানি ইলিজাবেথনা নাইদ হুদ পী। টেষ্ট ক্রিকেটতা টিম অমত্তদা মীচং ওইমিন্নবা অহুম অসিবু "Three Ws" হায়না খঙনৈ। মখোয় অহুমক্কী মমিং ইংরাজি ময়েক্তা ইরগা পাউখুম পীয়ু।
5. Montreal ওলেম্পিক্কী এথলেট অমনা মহাক্কী মশান্নদা শরুক য়ারমদাইদা মীয়ামদা মহাক্কী ফুরিৎতা I love French Canadians থাবা অমা উৎলিবা শান্নরোয় অসি কনানো?

মথক্তা পীরিবা ৱাহংশিং অসিগী পাউখুম ফেব্রুৱাররী ১০, ইরাই নুমিৎকী অয়ুক পুং ১১ ফাওবগী মনুংদা পাউচে অসিগী ওফিসতা নৎত্রগা hueiyensportsquiz@gmail.com দা মেইল ওইনা থাবীরকপা য়াগনি। পাউখুম পীবিরকপা/থাবীরকপা মতমদা মিং, লৈফম, মহৈগী থাক অমসুং কন্টেক্ট নম্বর ময়েক শেংনা ইবিরকউ। ৱাহং খুদিংমক্কী পাউখুম চুম্না নৎত্রগা মশীং য়াম্না চুম্না পীবিরকপা মীওইশিং অদুদগী দ্রো ওৎচরগা লাইবক ফবা মীশক অমা খনজগনি। লোয়ননা খল্লবা মীশক অদুদা মনা পীজগনি।

এস দি সী থৌবালনা এম আই বি ঘড়ী ৱিকেট ৬ তা মায়থীবা পীদুনা দেবলা ত্রোফিগী ৱিন্নর ওইখ্রে

ইম্ফাল, ফেব্রুৱারী ০৯ (ঐচ এন এস): দেবলা মেমোরিএল ত্রষ্টনা শিন্দুনা খাঙবোক্তা লৈবা বাসু গ্রাউন্দদা চথরকপা দেবলা ত্রোফি টেনিস টুর্নামেন্ট কী ৱিন্নর এস দি সী থৌবালনা ওইখ্রে।

ঙসি শান্নখিবা ফাইনেল মেচ অদুদা এস দি সী থৌবালনা মেন ইন ব্লেক (এম আই বি) ঘড়ী ৱিকেট ৭ তা মায়থীবা পীদুনা ৱিন্নর ওইখিবনি।

ৱিন্নর ওইখ্রবা এস দি সী থৌবালগী টিমদা খাঙবোক সোরোক ৱাংমদগী লৈখিদ্রবা এম শ্যামকহ্নাইগী মীংদা এন তেনবা অমসুং মহাক্কী মচানুপা এন অমরনা কৎপা ত্রোফি অমদি লুপা লিশীং ২০ গী শেলগী মনা খুৎশিন্নখি। রন্নর্স-অপ তাহৌরবা মেন ইন ব্লেক (এম আই বি) ঘড়ীগী টিমদসু ত্রোফি অমসুং লুপা লিশীং ১২ গী শেলগী মনা খুৎশিন্নখি।

টুর্নামেন্ট অদুদা টাইটান খেকমনগী শান্নরোয় খ্বাইরাকপম লিনজুনা মেন ওফ দ সেরিজ তাখি। খ্বাইরাকপম রিনজুদা বাসুগী সেনিয়র ক্রিকেট প্লেয়র এম সুরজিৎনা মহাক্কী লৈখিদ্রবা ময়াম্বা এন ভৈরজিৎকী মিংদা কৎপা ত্রোফি খুৎশিন্নখি।

ঙসি শান্নখিবা ফাইনেল মেচ অদুদা এস দি সী থৌবালগী এল বিশ্বরজিৎনা মেন ওফ দ মেচ তাখি। এল বিশ্বরজিৎনা রন ৩৬ (৩৪) লৌখি।

ঙসি শান্নখিবা ফাইনেল মেচ অদুদা মেন ইন ব্লেক (এম আই বি) ঘড়ীনা টোস ঙমদুনা অহানবা বেট্টিং তৌনবা খনখি। মেন ইন ব্লেক (এম আই বি) ঘড়ীনা ওভর ২০ মায়োক্লখিবদা ৱিকেট ৯ আউট ওইরগা রন ৬৪ লৌখি।

এম আই বি ঘড়ীনা থল্লম্বা টার্গেট স্কোর অদুগী পাউখুম পীরদুনা অনীশুবা বেট্টিং তৌখিবা এস দি সী থৌবালনা ওভর ১৪ মায়োক্লখিবদা ৱিকেট ৪ আউট ওইরগা রন ৬৫ লৌদুনা এম আই বি ঘড়ীবু ৱিকেট ৭ তা মায়থীবা পীদুনা টুর্নামেন্ট অসিগী ৱিন্নর ওইখি।

হেরোজিৎ ৱারিবম গোল্ড কপ অন্দর-১৪ হোকি টুর্নামেন্ট পাঙথোক্লগনি

ইম্ফাল, ফেব্রুৱারী ০৯ (ঐচ এন এস): মণিপুর হোকিনা শিন্দুনা খুমন লম্পাক হোকি ষ্টেদিয়মদা থা অসিগী ১১ দগী ১৯ ফাওবা মরিরকশুবা ওইনা হেরোজিৎ ৱারিবম গোল্ড কপ অন্দর-১৪ হোকি টুর্নামেন্ট ২০১৭ টিম ৮ না গ্রুপ অনীদা শরুক য়াদুনা পাঙথোক্লগনি।

নুমিৎ ৯ নি চুপ্পা পাঙথোক্লদৌরিবা টুর্নামেন্ট অসিগী হৌদোকপগী থৌরম থা অসিগী ১১ গী নুংথিল পুং ১১ তাবা মতমদা পোষ্টরিয়র হোকি একাদেমি (ফাম) মণিপুরগী প্রসিদেন্ট থৌদাম নবচন্দ্র, মণিপুর হোকিগী প্রসিদেন্ট খেত্রিময়ুম থোইবা অমসুং হান্নগী নেসনল প্লেয়র এন কুমারনা মথংশিংনা চীফ গেষ্ট, প্রসিদেন্ট অমসুং গেষ্ট ওফ ওনর ওইনা শরুক য়াগনি।

টুর্নামেন্ট অসিদা শরুক য়াগদবা টিমশিংদি গ্রুপ এদা হোকি য়ুনিয়ন লাইরিকয়েংবম লৈকায়, ফাম মণিপুর, সিয়ো শিংজমৈ ৱাংমা খেত্রি লৈকায় অমসুং খোংমন ষ্টুদেন্ট ক্লব (কে ঐচ এস সী) খোংমননি।

গ্রুপ বিদা শরুক য়াগদবা টিমশিং অদুদি এস ৱাই য়ু সী উচেকোন খুনৌ, ঐচ এ ৱাই টি শিংজমৈ ৱাংমা খেত্রি লৈকায়, ৱাই সী সী আই সী কোন্থা অহল্লুপ অমসুং মৈরা বাসিখোংনি।

টুর্নামেন্ট অসিগী হৌদোকপগী মেচ থা অসিগী ১১ গী নুংথিল পুং ১ তাবা মতমদা হোকি য়ুনিয়ন লাইরিকয়েংবম লৈকায় অমসুং ফার্ম ইম্ফালগা শান্নগনি।
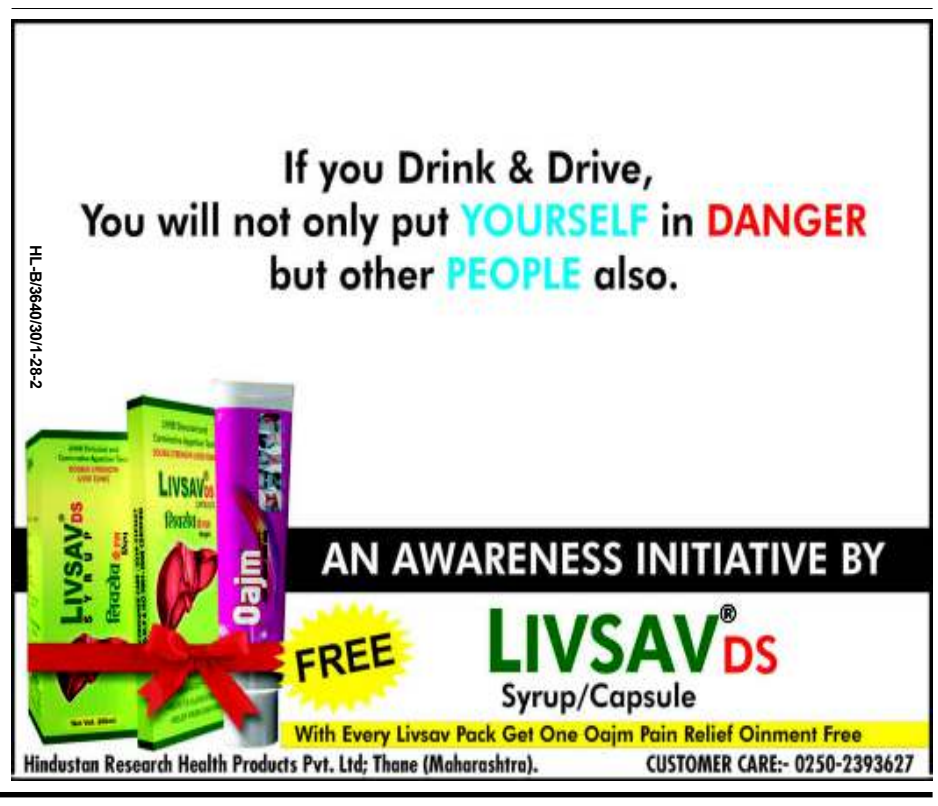
HL-B/3600/10/1-10/2