# স্পেনদা পাঙথোক্কদৌরিবা গেটাফে সী এফতা শরুক য়ানবগীদমক ইন্দিয়াগী নুপাগী য়ু-১৭ টিম শেম শাবা লোইখ্রে

**ন্যু দেল্লি, মে ০৯ (এজেন্সী):**
স্পেনগী সেগোভিয়াদা লৈবা ওটেরো দি হেরেরোসতা হয়েং শান্নগদৌরিবা গেটাফে সী এফ অন দর-১৮ দা শরুক য়ানবগীদমক ইন্দিয়াগী য়ু-১৭ মেন্স টিম শেম শাবা লোইখ্রে।

হিগোক মচুগী য়ুনির্ফো শেৎপা ইন্দিয়াগী শান্নরোয়শিং অসি হৌখিবা চয়োলখরদগী স্পেনদা লৈদুনা ট্রেনিং তৌরকখিবনি। এ এফ সী য়ু-১৭ এসিয়ন কপকীদমক শেম শারিবা চহী নৌরিবা শান্নরোয়শিং অসিনা শান্নগদৌরিবা মঙারকশুবা প্রেক্টিস গেম অসিদা মায় পাকপা ঙম্নবা অকনবা মওংদা হোৎনরি। এসিয়ন কপকী ওইনা গ্রুপ দিদা লৈরিবা ইন্দিয়ানা মথং থাদা ভিয়েটনামদা শান্নগদৌরিবা মেটচশিং থোইবা ঙম্নবা হোৎনরি। চহী অসিগী জুনথাগী ১৭ তা ইন্দিয়াগী টিমনা ভিয়েটনাম, ২০ দা উজবেকিস্তান অমসুং ২৩ দা জপানগা মেটচ শান্নগনি। হায়রিবা মেটচশিং অসি পাথুম থানি অমসুং বেঙ্কোকতা শান্নগনি।

এসিয়নকপতাশরুকয়ানবগীদমক শেম শারিবা ইন্দিয়াগী য়ু-১৭ মেন্স টিম অসিনা মমাংদা শান্নখিবা মেটচশিংদায়াম্না ফজবা পর্ফোমেন্সশিং পীবা ঙমখি। মমাংদা শান্নখিবা মেটশিং এটলেটিকো দি মাদ্রিদ য়ু-১৭ দা ৪-১, সী দি লেগানেস য়ু -১৮ দা ০-২, এটলেটিকো দি মাদ্রিদ য়ু-১৬ দা ২-১ অমসুং রিয়াল মাদ্রিদ য়ু-১৭ দা ৩-৩ দা লৈখি। স্পেনদা মখা তানা শান্নগদৌরিবা লেমহৌরিবা মেটচশিং অসিদা ইন্দিয়াগী শান্নরোয়শিং অসিনা অহেনবা মীৎয়েং থল্লি।

য়ু -১৭ ইন্দিয়া মেন্স টিমগী হেদ কোচ বিয়িানো ফর্নান্দেসনা ফোঙদোকখিবদা, মমাংদা শান্নখিবা মেটচশিং অদুদগী অমুক্কা হেন্না ফজবা পর্ফোমেন্স পীবা ঙম্নবা নহা ওইরিবা শান্নরোয়শিং অসিনা অকনবা মওংদা হোৎনরি। রিয়াল মাদ্রিদগা শান্নখিবা মেটচ অমদা ইন্দিয়াগী শান্নরোয়শিংনা পীখিবা পর্ফোমেন্স অদুগী মতুংদা মখোয়দা অনৌবা ইনোৎ অমা লাকপা উরে। মরম অদুনা মখা তানা শান্নগদৌরিবা মেটচশিংদা নহা ওইরিবা শান্নরোয়শিং অসিনা অমুক্কা হেন্না ফজবা পর্ফোমেন্স পীবা ঙমগনি হায়বগী থাজবা লৈ।

ঐখোয়না হৌজিক হোৎনরিবা অসি মথং থাদা পাঙথোক্কদৌরিবা এ এফ সী য়ু-১৭ এসিয়ন কপকীদমক্তনি। মমাংদা শান্নখিবা মেটচশিংদা ইন্দিয়াগী টিমনা ফজবা পর্ফোমেন্স পীবা ঙমখ্রবসু মতম পুম্বদা ফজদুনা লৈগনি হায়বদি লৈতবনা ঐখোয় য়াম্না চেকশিন্না হোৎনরি। এ এফ সী য়ু-১৭ এসিয়ন কপ অসি ঐখোয়গী পান্দমনি। শোয়দনা মায় পাকপা ঙমগনি হায়বগী চাওনা থাজবা লৈ।

শান্নরোয়শিং অসিনা থৱায় য়াওনা কন্না হোৎনরিবা অসিগী মথক্তা কোচিং ষ্টাফশিংনসু শান্নরোয়শিং অসিগী ৱাখল অমদি হকচাংগী ফিভম শোকহন্দনবা অঙম্বা থাক্তা হোৎনরি। হৌজিক লৈরিবা মখোয়গী ফিভম অসিদগী হন্থহন্দনবা হোৎনবনা কোচিং ষ্টাফশিংগী মরুওইবা থবক ওইরি।

গেতাফে য়ু-১৮ গীমেটচশিং অসিদা ফিজিকেলগী ওইনা ইন্দিয়াগী শান্নরোয়শিংনা অচৌবা চেলেঞ্জ অমা থেংনগদৌরি। গেতাফে য়ু-১৮ অসি অৱাংবা লেভেলনি। মসিদা শরুক য়ারক্কদৌরিবা শান্নরোয় খুদিংমকমপুঙ ফানা ট্রেন তৌরবা ঙাক্তনি। ঐখোয়গী শান্নরোয়শিং অসিদগী অতোপ্পা শান্নরোয়শিংনা ফিজিকেলগী লমদা খরা হেন্না ফনা লৈ। অদুবু ঐখোয়গী শান্নরোয়শিংগী ওইনসু তোপ তোপ্পা হেশিংবা লৈজে হায়খি।

# মোস্কো ৱুসু ষ্টারস চেম্পিয়নশিপ : মেদল লৌরকখ্রবশিংবু পি এমনা থাগৎপা ফোঙদোকখ্রে

**ন্যু দেল্লী, মে ০৯ (এজেন্সী):**
হন্দক্তা রসিয়াদা পাঙথোকখিবা মোস্কো ৱুসু ষ্টারস চেম্পিয়নশিপতা মেদল লৌরকখ্রবা শান্নরোয়শিংবু লৈবাক অসিগী প্রাইম মিনিষ্টর নরেন্দ্র মোদিনা থাগৎপা ফোঙদোকখ্রে।

চেম্পিয়নশিপ অসিদা মেদল লৌরকখ্রবা শান্নরোয়শিং অদু ঙসি লৈবাক অসিগী কোনুং ন্যু দেল্লিদা লৈবা স্পোর্টস ওথোরিটি ওফ ইন্দিয়াদা দিপ্যুটি দিরেক্টর জেনরেলশিং একতা বিস্নোই অমসুং শিভ শর্ম্মনা তরাম্না ওকখিবনি। থা অসিগী অঙনবা শরুক্তা পাঙথোকখিবা চেম্পিয়নশিপ অসিদা ইন্দিয়াগী নুপী ৱুসু শান্নরোয়শিংনা পুন্না মেদল ১৭ লৌরকপা ঙমখি।

জুনিয়র গর্লস, সব-জুনিয়র গর্লস অমসুং সিনিয়র গর্লস হায়না কেটগরি অহুম থোক্লা খায়দোক্তুনা পাঙথোকখিবা চেম্পিয়নশিপ অদুদা ইন্দিয়ানা পুন্না গোল্ড ১০, সিলভর ৪ অমসুং ব্রোঞ্জ ৩ পুন্না মেদল ১৭ লৌবা ঙমখিবনি। হায়রিবা মেদল লৌরকখ্রবা শান্নরোয়শিং অসি মমাং চহীদা পাঙথোকখিবা খেলো ইন্দিয়া ৱিমেন্স লীগতা শরুক য়াখ্রবা ঙাক্তনি।

অমরোমদা রসিয়াদা পাঙথোকখিবা মোস্কো ৱুসু ষ্টারস চেম্পিয়নশিপতা ইন্দিয়ানা মেদল মশিং য়াম্না লৌরকখিবা অদুবু প্রাইম মিনিষ্টর নরেন্দ্র মোদিনা ত্বিটরগী খুথাংদা থাগৎপা ফোঙদোকখ্রে। য়ুনিয়ন মিনিষ্টর অনুরাগ সিংহ থাকুরনসু ইন্দিয়াগী নুপী ৱুসু শান্নরোয়শিংনা মেদল মশিং য়াম্না লৌবা ঙম্লকখিবা অদুবু অপেনবা ফোঙদোকখিবগা লোয়ননা মসি লৈবাক অসিগী ওইনদি চাওথোকচনিঙাইনি হায়রি।

মিনিষ্টর অনুরাগ থাকুরনা ফোঙদোকখিবদা, মমাং চহীদা পাঙথোকখিবা খেলো ইন্দিয়া ৱিমেন্স লীগকী কান্নবা অদু ঙসিদি ঐখোয়না উবা ফংলে। খেলো ইন্দিয়া ৱিমেন্স লীগতা শরুক য়াখিবা শান্নরোয়শিং ঙসিদি মালেমগী ফম্বাক্তা মখোয়গী হৈ শিংবা অদু চপ চানা উথোক্তুনা লৈবাক অসিগী মীংচৎ পুরকপা ঙম্লে হায়রি।

ইন্দিয়াগী নুপীমচা শান্নরোয়শিং অসিনা ৱুসুগী ষ্ট্রোংহোল্ড ওইরিবা চাইনা অমসুং ইন্দোনেসিয়াগী শান্নরোয়শিংবু মায়থিবা পীদুনা মেদলশিং লৌরকপা ঙমখিবনি। মোস্কো ৱুসু ষ্টারস চেম্পিয়নশিপতা শরুক য়ারিবা শান্নরোয়শিং অসিগী চথোক চৎশিনগী য়াওনা মথৌ তাবা খুদিংমকগভর্নমেন্টনা পুথোকখিবনি।

ৱুসু টিম অসিগী কোচ অমসু ওইরিবী মমিং লৈরবী ৱুসু এঠলিট পুজা কাদিয়াননা ফোঙদোকখিবদা, মমাং চহীদা পাঙথোকখিবা মোস্কো ৱুসু ষ্টারস চেম্পিয়নশিপতা শরুক য়ানবগীদমক ৱুসু এঠলিট খুদিংমক্তা লুপা লাক্ষ ১.৫ তিংখি। অদুবু হন্দক্কী ওইনদি গভর্নমেন্টনা স্পোন্সর তৌদুনা শান্নরোয়শিং অসিবু ফ্রিদা চেম্পিয়নশিপ অসিদা শরুক য়াহনখিবনি হায়না কুমজা ২০১৮ গী অর্জুনা এৱার্দি অসিনা মখা তানা ফোঙদোরক্লি।

# এম এস ধোনি চেন্নাই সুপর কিংসকীদমক সিজন অমগা মখা তানা শান্নহন্নিংই : সুরেস রাইনা

**ন্যু দেল্লি, মে ০৯ (এজেন্সী):**
ইন্দিয়ন প্রেমিয়র লীগতগী লৈবাক অসিগী মমিং লৈরবা ক্রিকেট প্লেয়র মহেন্দ্র সিংহ ধোনিনা মহাক পোথারগনি হায়না লাউথোকখ্রবা মতুং মহাকপু মখা তানা প্রেমিয়া লীগকী সিজন অমা শান্নহন্নিংবগী অপাম্বা জিও সিনেমা আই পি এল এক্সপার্ট সুরেস রাইনানা ফোঙদোরক্লি।

এম এস ধোনি মখা তানা আই পি এলদা শান্নবা ঙমখিগনি থাজব্রা হায়না হংখিবা ৱাহংগী পাউখুম পীরদুনা সুরেস রাইনানা ফোঙদোকখিবদা, ধোনি হৌজিকসু ক্রিকেট মশান্না অসিগী ওইনা য়াম্না ফিট ওইনা লৈরি। মহাক্কী মশাদা ক্রিকেটকী ওইবা হৈ শিংবা কয়া হৌজিকসু ঐখোয়না উবা ফংলি। মরম অদুনা মহাক চেন্নাই সুপর কিংসকীদমক মখা তানা সিজন অমা শান্নহন্নিংই অমদি শোয়দনা মসিদা য়ারক্কনি হায়বগী থাজবা লৈ।

এম এস ধোনিগা মহাক্কা মতম শাংনা লোয়নরকখিবা অদুদা ধোনিগী মতাংদা মহাক্কা ৱাফম কয়া খঙবা ঙমখি। মহাক অফবা অমদি হৌগৎলক্লিবা ক্রিকেটরশিংগী য়াম্না খনবা মীওই অমনি। ধোনিনা লৈবাক অসিগী ক্রিকেট টিমগী কেপটেন ওইনা লৈরিঙৈ মতমদা কুমজা ২০০৭ গী টি-২০ ৱর্ল্ড কপকী টাইটল লৌবা ঙমখি। মসিগী মতুংদা কুমজা ২০১১ দা পাঙথোকপা ও দি আই ৱর্ল্ড কপসু লৈবাক অসিনা মায় পাকপা ঙমখিবনি হায়রি।

মহাক্কা মখা তানা ফোঙদোকখিবদা, হারদিক পন্দিয়াসু লৈবাক অসিগী মচিন তুমখৎলক্লিবা ক্রিকেটর অমনি। হারদিক পান্দিয়াগী মীৎয়েং মখাদা গুজরাট টাইটাননা সিজন অসিগী ওইনসু হান্না লৈরম্বা রেকোর্দ অদুমক ঙাক্তুনা থম্বা ঙমগনি হায়বগী থাজবা লৈ। মমাংগী সিজনদা গুজরাট টাইটাননা আই পি এলগী টাইটল লৌবা ঙমখি। হন্দক্কী ওইনসু মখোয়গী টাইটল অদু ঙাকপা ঙমগনি খল্লি। পান্দিয়ানা মহাক্কী প্লেয়রশিং হৈনা শিংনা খনবগী থবক চথুরি। মহাক্কী টিমদা হৈ শিংলবা স্পিন্নর অনী য়াওরি। মখোয় অনী অদুদি নুর অমসুং রসিদনি।

হারদিক ওল রাউন্দরনি। মহাক্কী হৈ শিংবা ঐখোয় খউদিংমক্লা উরে। মহাক লৈবাক অসিগী ইন্দিয়ন ক্রিকেট টিমগী কেপ্টেন নোংমদি শোয়দনা ওইরক্কনি হায়বগী চপ চাবা থাজবা লৈ হায়রি।

# নাদাল য়াওদ্রবদি ফ্রেন্স ওপন মপুঙ ফাবা ফল্লোই : ফেদরর

**মিয়ামী গার্দেন, মে ০৯ (এজেন্সী):**
হৌজিক শোক্তুনা লৈরিবা মালেমগী মমিং লৈরবা টেন্নিস প্লেয়র রাফেল নদাল অথুবা মতমদা ফগৎলক্তুনা ফ্রেন্স ওপনদা য়াওবা ঙম্বা ওইসনু হায়না ষ্টার প্লেয়র রোজর ফেদররনা ফোঙদোকখিবগা লোয়ননা টুর্নামেন্ট অসিদা নদাল য়াওদ্রবদি মপুং ফাবা ঙল্লোই হায়রি।

চহী অসিদা পাঙথোক্কদৌরিবা ফ্রেন্স ওপনদা রোলান্দ গেরোস চেম্পিয়ন ১৪ রক ওইবা ঙমখ্রবা রাফেল নদাল য়াওদ্রবদি টেন্নিস মশান্না অসিগী ওইনা লাইবক থিবা হায়বদু ওইগনি। মরম অদুনা মহাক অথুবা মতমদা ফগৎলক্তুনা পাঙথোক্কদৌরিবা টুর্নামেন্ট অসিদা শরুক য়াবা ঙম্বা ওইসনু। মহাক অথুবা মতমদা ফগৎলক্তুনা টুর্নামেন্ট অসিদা শোয়দনা য়াওবা ঙমগনি হায়বগী থাজবা লৈ।

মিয়ামী গার্দেনদা পাঙথোক্লিবা ফোর্মুলা ৱানগী মিয়ামী গ্রান্দ প্রিক্সকী থৌরমদা ৱাফম অসি মমাং চহীদা টেন্নিস মশান্নদগী পোথাখ্রবা গ্রান্দ স্লাম ২০ লক মায় পাকপা ঙমখ্রবা রোজর ফেদররনা ফোঙদোকখিবনি।

মহাক্না মখা তানা ফোঙদোকখিবদা রাফেল নদালনা টেন্নিস মশান্নদা খোঙদাবা হৌরকপদগী চহী খুদিংগী ফ্রেন্স ওপনদা শরুক য়াদূনা লাক্লি। হৌখিবা কুমজা ২০০৫ দগী হৌরগা নদালনা টেন্নিস মশান্নদা রেকোর্দ থম্বা হৌরকখিবনি। মখা তানা রেকোর্দ থম্লখিগনি হায়বগী থাজবা লৈ হায়রি।

চহী অসিগী জানুৱারী থাদা পাঙথোকখিবা ওষ্ট্রেলিয়ন ওপনদা রাফেল নদাল মহাক্কী নিংজোনদা শোকপদগী টুর্নামেন্ট অদু মপুঙ ফানা য়াওবা ঙমখিদে। চয়োল অসিদা পাঙথোক্লিবা ইটালিয়ন ওপনদসু মহাক য়াওবা ঙমদ্রে। পেরিস গ্রান্দ স্লাম অসিদসু মহাক য়াওবা ঙমদবগী ফিভমদা লৈরি।

মমাঙ চয়োলদা পাঙথোকখিবা মদ্রিদ ওপনদসু রাফেল নদাল য়াওবা ঙমখিদে। মসিদা নত্তনা ইন্দিয়ন ৱেলস, মিয়ামী, মোন্তে কারলো অমসুং বর্সেলোনাগী ওইবা টুর্নামেন্টশিংদসু মহাক য়াওখিদে। পনবা য়াবদি হন্দক থাগী ২৮ দগী হৌরগা ফ্রেন্স ওপনা পাঙথোক্লবা শেম শাবা হৌখ্রবনি।

## ꯁꯤꯟꯃꯤꯠ ꯁꯦꯟ/EMPLOYMENT NEWS

### CAU RECRUITMENT 2023 FOR 190 PROFESSOR AND VARIOUS POSTS

Vacancy Circular No: -
Central Agricultural University (CAU) Professor and Various Posts Recruitment 2023
Advertisement for the post of Professor and Various Posts in the Central Agricultural University (CAU). Candidates are advised to read the details, and eligibility criteria mentioned below for this vacancy. Candidates must check their eligibility i.e. educational qualification, age limit, experience and etc. The eligible candidates can submit their applications directly before 31st May 2023. Candidates can check the latest Central Agricultural University (CAU) Recruitment 2023 Professor and Various Posts Vacancy 2023 details and apply online at the cau.ac.in/ recruitment 2023 page.
The Central Agricultural University (CAU) Recruitment Notification & Recruitment application form is available @ cau.ac.in/. Central Agricultural University (CAU) selection will be done on the basis of test/interview and shortlisted candidates will be appointed in Manipur. More details of cau.ac.in/ recruitment, new vacancies, upcoming notices, syllabus, answer key, merit list, selection list, admit card, result, upcoming notifications and etc. will be uploaded on the official website.
Professor and Various Posts
Job Location:
Lamphelpat, Imphal, 795004 Manipur
Last Date: 31st May 2023
Employment Type: Full-time
Number of Vacancy: 190 Posts
Educational Qualification: Candidates Should have Masters's Degree/ Ph.D.
Pay Scale:
INR
57700-144200/- Per Month
Age Limit: Maximum 35 Years.
Application Fee:
For UR/ OBC: Rs. 1,000/-.
SC/ ST/ PWBD/ Women candidates are exempted from the payment of fees..
Selection Procedure: please refer to official notification.
How to Apply:
Applications for this job are to be filled online. Please follow the link is given below to apply (or visit the original job details page): https://cau.ac.in/recruitment-for-the-various-posts-of-assistant-profess...
Important Dates:
Published on: 11th April 2023
Last date for application is: 31st May 2023
For more details, please refer to official notification at Download Official Notification

### HIGH COURT OF MANIPUR RECRUITMENT 2023 FOR 118 LOWER DIVISION ASSISTANT, GROUP-D

Vacancy Circular No: -
High Court of Manipur Lower Division Assistant, Group-D (Peon, Chowkidar/ Chowkidar-Sweeper, Chowkidar/ Caretaker) Recruitment 2023
Advertisement for the post of Lower Division Assistant, Group-D (Peon, Chowkidar/ Chowkidar-Sweeper, Chowkidar/ Caretaker) in High Court of Manipur. Candidates are advised to read the details, and eligibility criteria mentioned below for this vacancy. Candidates must check their eligibility i.e. educational qualification, age limit, experience and etc. The eligible candidates can submit their application directly before 23rd May 2023. Candidates can check the latest High Court of Manipur Recruitment 2023 Lower Division Assistant, Group-D (Peon, Chowkidar/ Chowkidar-Sweeper, Chowkidar/ Caretaker) Vacancy 2023 details and apply online at the hcmimphal.nic.in recruitment 2023 page.
High Court of Manipur Recruitment Notification & Recruitment application form is available @ hcmimphal.nic.in. High Court of Manipur selection will be done on the basis of test/interview and shortlisted candidates will be appointed at Manipur. More details of hcmimphal.nic.in recruitment, new vacancy, upcoming notices, syllabus, answer key, merit list, selection list, admit card, result, upcoming notifications and etc. will be uploaded on official website.
Lower Division Assistant, Group-D (Peon, Chowkidar/ Chowkidar-Sweeper, Chowkidar/ Caretaker)
Job Location:
Mantripukhri, Imphal, 795002 Manipur
Employment Type: Full-time
Number of Vacancy: 118 Posts
Educational Qualification:
Lower Division Assistant (LDA): Graduate/ Degree holder from a recognized university/ institute. Must have basic knowledge of computer operation
Group-D: Must pass 10th standard from a recognized university.
Driving Experience with a Driving License
Pay Scale: INR 15700-69100/- Per Month
Age Limit: 18-43 years.
Application Fee:
Lower Division Assistant:
Rs.600/- for UR Candidates
Rs.300/- for OBC/ ST/ SC Candidates
Group-D:
Rs.300/- for UR Candidates
Rs.150/- for OBC/ ST/ SC Candidates.
Selection Procedure: please refer to official notification.
How to Apply:
Applications for this job are to be filled online. Please follow the link is given below to apply (or visit the original job details page): https://hcmimphal.nic.in/
Important Dates:
Published on: 21st April 2023
Last date for application is: 23rd May 2023
For more details, please refer to official notification at Download Official Notification

# শান্নরোয়শিংগীদমক্তা লৈঙাক্লা হোৎনরিবা অসিনা মপুঙ ফারব্রা হায়বসি ৱাহং অমা ওইরক্লি

**ইম্ফাল, মে ০৯ (ঐচ এন এস):**
মণিপুর লৈঙাক্লা লমদম অসিদা লৈরিবা শান্ন-খোৎনবদা থৱায় য়াওজবা মীওইশিংগীদমক খূদোংচাবা কয়া পীরি হায়না লাউরি। অদুমওইনমক নেসনল অমদি ইন্টরনেসনলগী থাক্তা শান্নরুরবা অমদি মেদল লৌদুনা লমদম অসিগী মিংচৎ পুরকখ্রবা শান্নরোয় কয়ানদি খূদোংচাবশিং অদু মপূং ফানা ফংবগী মমি উদ্রি। শান্নরোয়শিং খক্তা নৎতনা মখোয়বু তাকপী-তন্বীরিবা কোচশিংসু লৈঙাক্লা খূদোংচাবা কয়া য়াম্না পীবীরবগে হায়বা ৱাহং মায়কৈ কয়াদগী হংনরক্লি।

লমদম অসিদা য়েলহৌঙৈদগী লৈরক্লবা থাঙ-তা শান্নরোয়শিংগীদমক লৈঙাক্লা ঙসি ফাওবদা কদায় য়ৌনা থবক তৌখ্রবগে হায়বসি হংনিংঙাই ওইরি। লমদম অসিদগী থাঙ-তা মশান্নদা ইন্টরনেসনলগী থাক্তা শান্নরুরবা অমদি শান্নরিবা কয়া লৈরি। মখোয়শিং অদু লৈঙাক্লা অহেনবা মীৎয়েং চঙদুনা মতেং পাংবা উদ্রি। নেসনল অমদি ইন্টরনেসনলগী থাক্তা তোঙানবা মশান্নশিংদসু শোথবগী মমি কয়া উরি। লৈঙাক্লা স্পোর্টস ইভেন্টখরখক্তমককা-হেন্না মীৎয়েং চঙবগী ফীভম অমা লৈরি।

"থাং তাবু মিনিষ্ট্রি ওফ য়াসনা রিকগনাইজ তৌহন্নবা হোৎনবদা মণিপুর লৈঙাক্লা অহেনবা মীৎয়েং চঙবীয়ু"

শান্নদুনা মেদল লৌরকখ্রবা শান্নরোয়শিংদা লৈঙাক্লা ইন্সেন্টিভ পীরি হায়না ফোঙদোক্লি। অদুবু ইন্সেন্টিভশিং অদু চাং নাইনা পীদবনা মরম ওইরগা লৈজদবা ইমুংদগী হৌরকপা শান্নরোয় কয়াদি অৱাবা মায়োক্লরি।

য়ুঠ এফেয়র্স এন্দ স্পোর্টস দিপার্টমেন্টনা শান্নরোয়শিংগী পীফম থোকপা ইন্সেন্টিভশিং চাং নাইনা পীথোকপগী মহুৎতা চহীরোমদা নমশিন্দুনা থম্বীরি। মসিদা নৎতনা কোচকয়াসু মখোয়না ফংফম থোকপা খূদোংচাবশিং মপূং ফানা ফংহন্দবগী অৱাবা মায়োক্লদবসু নত্তে। থাঙ-তা মশান্না খক্তা নৎতনা তোঙান-তোঙানবা মশান্নশিংদসু শোথবগী মমি কয়া উরি।

অমরোমদা, লৈঙাক্লা শান্নবুংশিং মপূং ফানা শেমগৎপীদবা অমদি শেমগৎ-শাগৎতুনা থল্লিবা খরা অদুসু শেন্নবীনবা লৈতবনা মরম ওইরগা কুইনা শাংনা শান্নরোয়শিংনা শীজিন্নবা ঙমদ্রি। মদুগী খূদম হায়ববু লম্লোংদা লৈরিবা এষ্ট্রো টর্ফ ঈশিং থুমজিল্লক্লিবা অসিনি। লৈঙাক্লা শান্নরোয়শিংদা অহেনবা মীৎয়েং চঙদুনা অমদি অচান-মীরাই নাইদনা থবক তৌহন্নিংবগী অপাম্বসু মায়কৈ কয়াদগী ফোঙদোক্লরক্লি। মপান লমগা য়েংনরুবদা লমদম অসিদা শান্নরোয়শিং মপূং ফানা ট্রেনিং পীবা য়াবা মফম অমত্তা লৈত্রি। অদুমওইনমক লৈবাক অসিগী ওইনা মণিপুর স্পোর্টসকী পাৱর হাউসনি হায়না খঙনরিবনি। হীরম অসিদা লৈঙাক্লা অহেনবা মীৎয়েং চঙদুনা থবক পায়খৎপীরবদি লমদম অসিদগী মশকনাইরবা শান্নরোয় কয়া পুথোকপা ঙমগনি।

# ইভর্টননা ব্রাইটনবু ৫-১ দা থোইখ্রে

**ব্রাইটন, মে ০৯ (এজেন্সী):**
হৌজিক হৌজিক চথুরিবা ইংলিস প্রেমিয়র লীগকী ওইনা ঙরাং শান্নখিবা ইভরটন অমসুং ব্রাইটনগী মেটচতা ইভরটননা য়াম্না লাকচনা পাঞ্জল ৫-১ দা মায় পাকপা ঙমখ্রে। মেটচ হৌগৎলকপদা ব্রাইটনগী গোলকিপ্পর জেসন ষ্টিলেনা শোয়বদগী মশাগী মায়কৈদা অহানবা পাঞ্জল অদু চনখি। মদুগী মতুং ইভরটনগী দ্বাইট মেকনেইলনা পাঞ্জল ২ থংন-থংননা হালফ মমাংদা চনখি। মদুগী মতুং অবদৌলায়ে দোকোরনা পাঞ্জল অমগা মখা তানা চনখিবনি।

# ইন্দিয়ন সট্টলরশিংগী ভিসা অয়াবা পীরকখ্রে

**ন্যু দেল্লি, মে ০৯ (এজেন্সী):**
থা অসিগী ১৪ দগী হৌরগা ২১ ফাওবা পাঙথোক্কদৌরিবা সুদিরমন কপতা শরুক য়াগদবা লৈবাক অসিগী সট্টলরশিং অমসুং কোচিং ষ্টাফশিংগী ভিসা কনফর্ম তৌখিবগা লোয়ননা মখোয় হয়েং বেঙ্গলুরুদগী শাংহাইদা পাইখ্রগনি হায়রি।

চাইনাগী সুঝৌদা পাঙথোক্কদৌরিবা কপ অসিদা শরুক য়াগদৌরিবা ইন্দিয়াগী সট্টলরশিংগী মনুংদা অনীরক ওলিম্পিক মেদল লৌরকপা ঙমখ্রবী পি ভি সিনধু, ৱর্ল্ড নম্বর ৯ ঐচ এস প্রনোয় অমসুং এসিয়ন চেম্পিয়নশিপ দবলস টাইটল ৱিন্নর্স সতৱিকসাইরাজ রনকিরেদি অমসুং চিরাগ সেটিয়া ওরি। ইন্দিয়াগী টিম অসিদা পুন্না মীওই ২৩ য়াওরি।

চাইনাদা চৎনবা ইন্দিয়াগী প্লেয়রশিং অসিনা মখোয়গী ভিসা ফংনবা হোৎনবদা অহানবগী ওইনা খূদোংচাদবা খরা মায়োক্লখি। বেদমিন্টন এসোসিএসন ওফ ইন্দিয়ানা চাইনিজ এম্বেসিদা কয়ারক হন্না চত্তুনা হোৎনরবসু ভিসা ফংবা ঙমদনা লাকখিবনি। অদুবু হন্দক ইন্দিয়ানা য়ুম্বু ওইদুনা পাঙথোকখিবা শাংহাই কোওপরেসন ওর্গনাইজেসনগী ফোরেন মিনিষ্টরশিংগী ওইবা মীফমদা ৱাফম অসি ইন্দিয়া লৈঙাক্লা দিপ্লোমেটিক লেবেলদা পুখৎলবা মতুং অয়াবা পীরকখিবনি। মসিনা মরম ওইরগা শান্নরোয়শিংদা লৈরম্বা চরাংনবশিং অদু লৈত্রে হায়রি।

# লিওনেল মেসি সাউদি অরাবিয়াগীদমক শান্নরগনি

**রিয়াধ, মে ০৯ (এজেন্সী):**
আর্জেন্টিনাগী সুপরষ্টার লিওনেল মেসি মথং সিজনদা সাউদি অরাবয়িাগীদমক শান্নরগনি হায়না তোঙান তোঙানবা রিপোর্টশিংনা ফোঙদোক্করক্লি। অদুবু করম্বা ক্লবতা মহাক শান্নগদৌরিবনো হায়বগী মতাংদা হৌজিক ফাওবগী ওইনদি চপ চানা খঙবা লৈতে হায়রি।

রিপোর্টশিংগী মতুংইন্না মমিং লৈরবা ফুটবোল্লর লিওনেল মেসি অমসুং সাউদি অরাবিয়াগা য়ানবা পুরকখ্রে। সাউদি অরাবিয়া অমসুং মেসিগী মরক্তা তৌনখিবা কন্ত্রেক্ট অসি য়াম্না অখন্নবা ওই। অদুম ওইনমক মেসিনা হৌজিক য়াওরিবা ক্লব অসিগা মহাক্কা তৌনখিবা কন্ত্রেক্টকী মতম অসি জুন থাগী ৩০ ফাওবনি হায়রি। মশাগী চহী ৩৫ রোম শুরবা ফুটবোল্লর অসি কটারনা মপু ওইবা পি এস জিদগী মমাং চয়োলদা সস্পেন্দ তৌখিবনি। ক্লব অসিগী অয়াবা য়াওদনা মহাক্কা সাউদি চৎলুই হায়বগী মরালদা সস্পেন্দ তৌখিবনি। অমরোমদা সাউদি অমসুং মেসিগা তৌনখিবা এগ্রিমেন্ট অদুগী অকুপ্পা মরোলদি খঙবা ঙমদ্রি হায়রি।

## HUEIYEN LANPAO DAILY CHESS PUZZLE

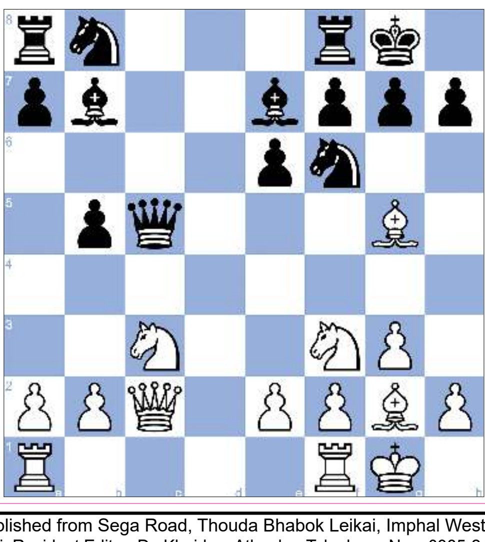

**PUZZLE NO. 791**

P. Mickiewicz (2284) - WCM Barbara Goraj (2035)
Najdorf Mem Open A 2022 Warsaw POL, 2022.07.12

| | | |
|---|---|---|
| 1.c4 e6 | 2.g3 Nf6 | 3.Bg2 d5 |
| 4.Nf3 Be7 | 5.O-O O-O | 6.d4 dxc4 |
| 7.Qc2 c6 | 8.Qxc4 b5 | 9.Qc2 Bb7 |
| 10.Nc3 Qb6 | 11.Bg5 c5 | 12.dxc5 Qxc5 |
| 13. ... | | |

**QUESTION :**
**White to win**

**Puzzle 790 Ans. :**

12. Bxf7+ The white bishop captures Black's pawn, which was defending the square e6.
Your moves: 12. Ba4
Kxf7 13. Ng5+ The white knight attacks Black's king, which is defending the square e6. Kg8
14. Ne6 The white knight attacks Black's queen, which is now trapped. Nb6
15. Nxd8
1-0

Printed, published and owned by Soubam Niladhaja Singh, published from Sega Road, Thouda Bhabok Leikai, Imphal West-795001, Manipur & printed at M/s. Kangleipak Printers, Sega Road, Thouda Bhabok Leikai, Imphal West-795001, Manipur
Editor : Maibam Dhanabir Meetei, Resident Editor: Dr. Khaidem Athouba; Telephone Nos. 0385-2440771/2445104/2445106, e-mail:hueiyen_lanpao@yahoo.co.in, hueiyen_lanpao@rediffmail.com