রিও ওলেম্পিক্স ঃ ইন্দিয়াগী নুপা হোকি টিমনা অর্জেন্টিবু ২-১ দা মায়থীবা পীখ্রে

চীংলেনস্না অমদি কোথাজিৎনা ইন্দিয়াগীদমক গোল চনখি

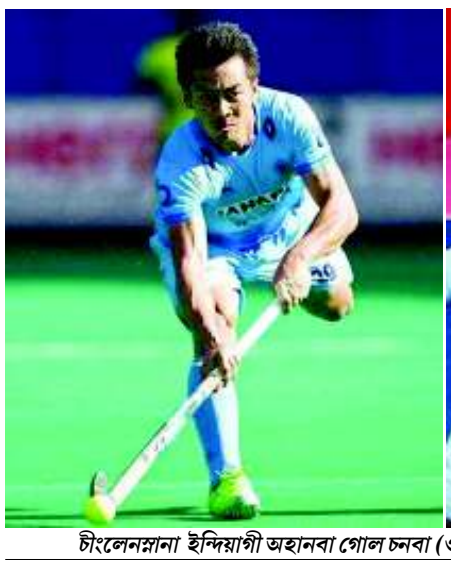

চীংলেনস্নানা ইন্দিয়াগী অহানবা গোল চনবা (ওই), কোথাজিৎনা ইন্দিয়াগী অনীশুবা গোল চনখিবা

রিও দি জানৈরো, ওগষ্ট ০৯ ঃ

ইন্দিয়াগী নুপা হোকি টিমনা মফম অসিগী ওলেম্পিক হোকি সেন্তরদা চথরিবা রিও ওলেম্পিক্স গেমসগী লৈবাকপোকপা নুমিৎতা শান্নখিবা নুপাগী গ্রুপ বিগী মেচতা অর্জেন্টিনাবু ২-১ দা মায়থীবা পীদুনা গ্রুপ অসিমক্কী অনীশুবা মফমদা লৈখিদুনা ক্বার্টর ফাইনেল চঙননবগী খুদোংচাবা লৈখ্রে।

ইন্দিয়াগী মায় পাকপগী গোলশিং অদু মণিপুরগী **চিংলেনস্না কাঙুজম্বা** মেচকী মিনিট ৮ চৎপা মতমদা চনখি। অদুগা অনীশুবা গোল অদুনা মেচকী অহুমশুবা ক্বার্টরগী মিনিট ৩৫ চৎপা মতমদা মণিপুরগী প্লেয়র **কোথাজিৎ খদাংবম্না** চনখি। কোথাজিৎকী ঙসিগী গোল অসি ওলেম্পিক অসিদা ইন্দিয়ানা চনখিবা গোলশিংগী মনুংদা অহানবা ফিল্ড গোলসু ওইখ্রে।

অর্জেন্টিনাগী অমত্তা ঙাইরবা গোল অদু মরিশুবা অমদি অরোইবা ক্বার্টরগী মিনিট ৪৯ চৎপা মতমদা ফংখিবা পেনালটি কোর্নরদা গোঞ্জালো পৈলেটনা চন্দুনা গোল ইক্বেলাইজ তৌখি।

মেচকী লোইগদবা মিনিট ৮ দা ঙাইরবা মতম অর্জেন্টিনানা ফংখিবা পেনালটি কোর্নর অদু ইন্দিয়াগী গোল পোষ্ট তম্না য়ৈশিনখিবদা গোল কিপর অমদি কেপ্তেন পি আর শ্রীজেসনা সেফ তৌখিদুনা গোল ওস্থোকহনখিদে।

মেচকী মিনিট ৭ চৎপা মতমদা ইন্দিয়ানা ফংখিবা পেনালটি কোর্নর অমদা রমনদিপ সিংহনা য়ৈশিনখিবদা গোল চনবা ঙমখিদে। ইন্দিয়ানা অথুবদা পেনালটি কোর্নর অমগা অমুক ফংখিবদা **চিংলেনস্নানা** নিংথিনা কনশিনখিদুনা ১-০ দা মাঙজিল থানা চৎখি।

মেচকী অহুমশুবা ক্বার্টরদা ইন্দিয়ানা অর্জেন্টিনাগী মথক থংনা শান্নরকখিদুনা মণিপুরগী **কোথাজিৎনা** ফিল্ড গোল অমা চনখিদুনা অর্জেন্টিনাবু ২-১ দা মায়থীবা পীখি। কুমজা ২০০৯ গী মতুংদা ইন্দিয়ানা অর্জেন্টিনাবু মায়থীবা পীবসি ঙসিগী মেচ অসিনা অহানবসু ওইখি।

OLYMPICS MEDALS

POS.	COUNTRY	GOLD	SILVER	BRONZE	TOTAL
1	USA	5	7	7	19
2	CHN	5	3	5	13
3	AUS	4	0	3	7
4	ITA	3	4	2	9
5	JPN	3	0	7	10
6	HUN	3	0	0	3
7	RUS	2	5	3	10

Indian athletes for Day 4 at the Rio 2016 Olympics.

August 10, 2016 (Wednesday)

Weightlifting Men 77kg - 4:30 PM - Sathish K Sivalingam
Tennis ?Mixed doubles - 7:30 PM
Rohan Bopanna and Sania Mirza
Judo Male 90kg - 4:30 PM - Avtar Singh
Women's Hockey India vs Australia - 7:30 PM
Boxing
Male - Preliminaries and Quarterfinals - 7:30 PM - Shiva Thapa, Manoj Kumar, Vikas Krishan

August 11, 2016 (Thursday)

Golf Male - Turn 1 - 4:00 PM Anirban Lahiri, SSP Chowrasia
Badminton - Women's doubles
A. Takahashi and M. Matsutomo (Japan) vs J. Gutta and A. Ponnappa (India) - 4:30 PM
Badminton - Men's doubles
H. Setiawan and M. Ahsan (Indonesia) vs B.S. Reddy and M. Attri (India) - 5:30 PM
Men's Hockey Netherlands vs India - 6:30 PM
Badminton - Women's singles
Group M - 6:40 PM Group G - 7:50 PM
Women's Hockey United States vs India - 4:00 AM
Badminton - Men's singles Group H - 5:35 AM

হুইয়েন লানপাউ স্পোর্টস ক্যুইজ –১৫

1. কুমজা ২০০১ দা বেঙ্গলোরগী সাই গ্রাউন্দদা পাঙথোকখিবা ইন্টরনেসনল এসোসিএশন ওফ এথলেটিক্স ফেদরেসন্না শিনবা ১০ শুবা ইন্টরনেসনলগী ওইবা এথলেটিক্স চেম্পিয়নশিপ অমদা মেদল ফংখিবী মণিপুরগী এথলেট অদুগী মমিং করি কৌই?
2. মরিরকশুবা নেসনল থাঙ-তা চেম্পিয়নশিপ করম্বা সহরদা পাঙথোকখি।
3. ওষ্ট্রেলিয়া ক্রিকেট টিমনা ইংলেন্দদা টেষ্ট শান্নবা চৎপদা টিম অদুদা য়াওবা শান্নরোয় অমনা ইবা ক্রিকেটকী লাইরিক অমদগী লৌথোক্তুনা পাউচে অমনা পরিং নাইনা আর্টিকল ফোঙলকখি। মদুদা মহাক্কী অয়াবা পীখি হায়বগীদমক ওষ্ট্রেলিয়াগী ক্রিকেট বোর্দনা শান্নরোয় অদুদগী পাউন্দ ৫০ ফাইন লৌখি। শান্নরোয় অদু কনানো?
4. কুনশুবা সেঞ্চুরি লোইশিল্লকপদা পাঙথোকখিবা ওল ইন্দিয়া সার চুড়াচান্দ সিংহ মেমোরিএল ইনভাইটেসন ফুটবোল টুর্নামেন্টকী অহৌবা নুমিৎতা এস এস য়ু (শিংজমৈ) গা মোইরাংগী অমোফাগা শান্নখিবা মেচ অমদা অমোফা মোইরাংগী টিমদা লুপা ৫০০ ফাইন তৌহনখিবগী মরম করিগীনো?।
5. হেরোইন দ্রগ লল্লোনবশিংগা মরী লৈনবা থবক তৌবগী চিংনদুনা মশামক্কী ঈ অমসুং শমগী শেম্পল পুলিসনা পীয়ু হায়বদা য়াখিদবগী ৱাথোক ওইখিবা লৈবাক অসিগী মমিং লৈরবা বোক্সর অদু কনানো?

মথক্তা পীরিবা ৱাহংশিং অসিগী পাউখুম ওগষ্ট ১২, ইরাই নুমিৎকী অয়ূক পুং ১১ ফাওবগী মনুংদা পাউচে অসিগী ওফিসতা নৎত্রগা hueiyensportsquiz@gmail.com দা মেল ওইনা থাবীরকপা য়াগনি। পাউখুম পীবিরকপা/থাবীরকপা মতমদা মিং, লৈফম, মহৈগী থাক অমসুং কন্টেক্ট নম্বর ময়েক শেংনা ইবিরকউ।

ৱাহং খুদিংমক্কী পাউখুম চুম্না নৎত্রগা মশীং য়াম্না চুম্না পীবিরকপা মীওইশিং অদুদগী দ্রো ওৎচরগা লাইবক ফবা মীশক অমা খনজগনি। লোয়ননা খল্লবা মীশক অদুদা মনা পীজগনি।

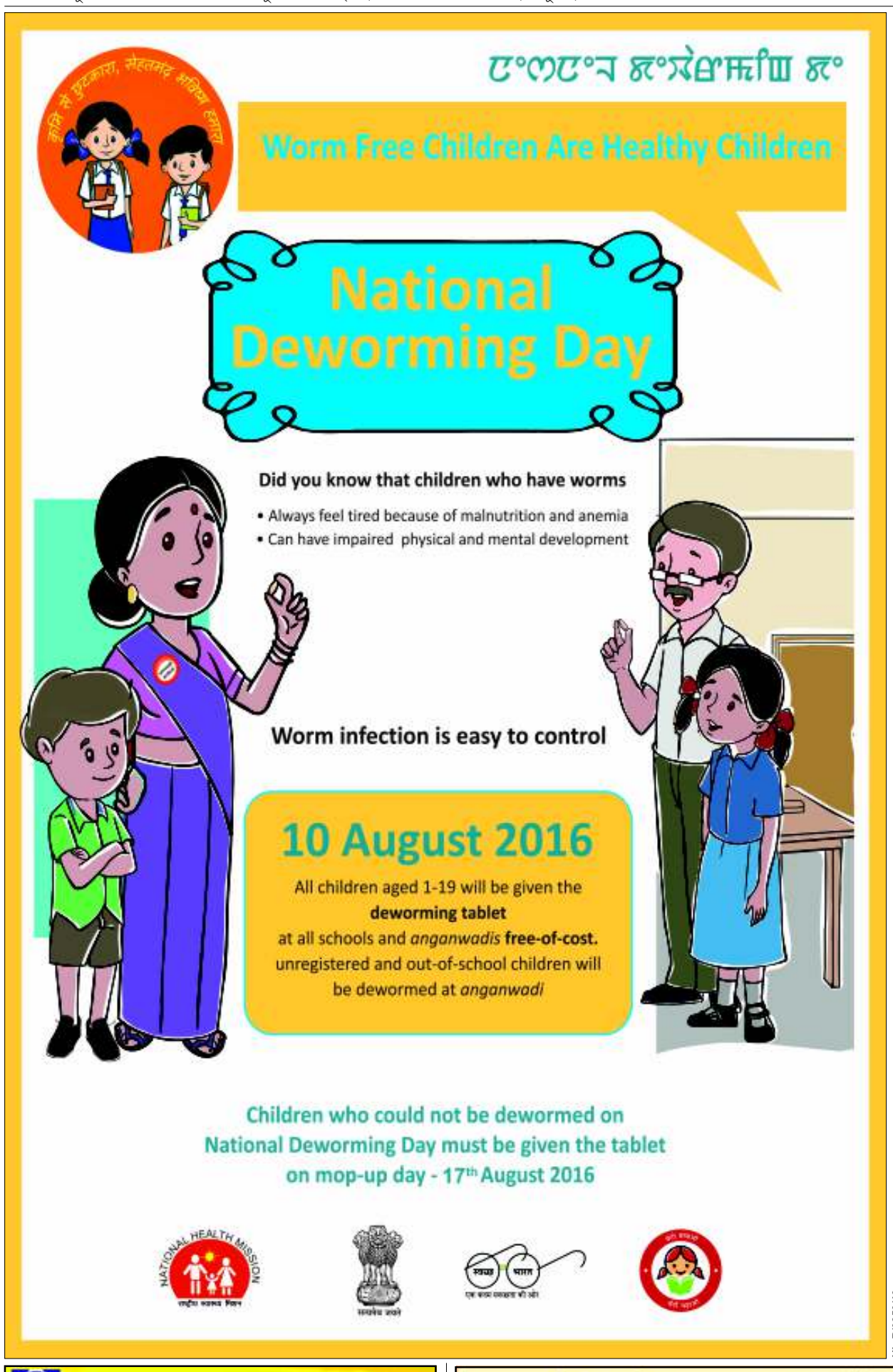

ইন্দিয়াগী জিম্নাষ্ট দিপা কর্মাকরনা রিও গেমসকী ভোল্ট ইভেন্টতা ফাইনেল চঙদুনা অনৌবা পুৱারী অমা শেমখ্রে

রিও দি জানৈরো, ওগষ্ট ০৯ ঃ

ত্রিপুরাদগী দিপা কর্মাকরনা হৌজিক মফম অসিদা চথরিবা রিও ওলেম্পিক্স গেমসকী ভোল্ট মশান্নদা ফাইনেল চঙদুনা ইন্দিয়াগী অনৌবা পুৱারী অমা শেমখ্রে।

রিও ওলেম্পিক্স অসিদা মেদল ফংলক্কনি হায়বগী অচেৎপা থাজবা থম্ন রিবী জিম্নাষ্ট দিপা কর্মাকরনা হৌজিক ফাওবদা য়াম্না ফজবা পার্ফোমেন্স পীদুনা ফাইনেল রাউন্দগীদমক শেম শাখ্রে।

দিপা কর্মাকর কম্মনৱেলথ গেমস অমসুং এসিয়ন চেম্পিয়নশিপ্তা ইন্দিয়াগী নুপী জিম্নাষ্টনা মেদল লৌরকপা ঙম্বা অসি মহাক্না অহানবনি। ঙসিদগী চহী অনীগী মমাঙদা পাঙথোকখিবা ইঞ্চিওন এসিয়ন গেমসতা দিপা কর্মাকরনা মহাক্কী খোঙজেংদা ফ্রেকচর তৌখিবনা মরম ওইদুনা মরিশুবা পোজিসন তাদুনা লৈহৌখিবনি।

দিপা কর্মাকরনা ভোল্টকী ফাইনেল ওগষ্ট ১৪ দা শান্নরগনি। দিপা কর্মাকর লাক্লিবা লৈবাকপোকপা নুমিৎতা মশাগী চহী ২৩ শুরগনি। মহাক্না কিলোমিটর লিশিং ৩৫ রোম লাপ্না ত্রিপুরাদগী লাক্লুনা রিও ওলেম্পিক্স অসিদা মেদল লৌগনি হায়বগী অচেৎপা থাজবা থম্লি।

অদুম ওইনমক দিপা কর্মাকর ওলেম্পিক গেম ভিলেজদা মহাক্কী কোচ বিশেশ্বর নন্দিনা হাওস এরেষ্ট তৌদুনা থম্লে হায়রি। দিপা কর্মাকরগী রুমমেট অসি মণিপুরদগী ইন্দিয়াগী ওইনা অমত্তা ঙাইরবা ৱেথলিফটর সাইখোম মিরাবাই চনুনি।

দিপা কর্মাকরগী কোচ বিশেশ্বর নন্দি দ হৌখিবা চহী ১৬ তগী হৌনা দিপা কর্মাকরগা লোয়নদুনা লাকখিবনি। দিপা কর্মাকরগী কোচ বিশেশ্বর নন্দিনা ফোঙদোকখিবদা হৌজিক দিপা কর্মাকরদা কনাগুম্বা অমত্তগী ৱারী ৱাতাইনচিংবা তৌহনবা পামদে। ফাইনেলগীদমক য়াম্না কন্না শেম শারিবী দিপা কর্মাকরগী সিম কার্দ মহাক্কী মোবাইল ফোন্দগী লৌথোক্লগনি। মহাক্না কনাগুম্বা অমত্তগা ৱারী শাবসু য়াররোই। মহাক্কী মমা মপা নত্তনা দিপা কর্মাকরগা কনাগুম্বা অমত্তগা পাউ ফাওনহল্লরোই। হৌজিক য়াম্না লুরবা তানফম অসিদা দিপা কর্মাকরগী মেদল লৌগনি হায়বগী ফোকস অসি মাঙহনবা পামদে। মহাক্কী বার্থ দেগী থৌরম অসিদসু কনাগুম্বা অমত্তনা মঙোন্দা পাউ ফাওহনবা পামদে। মহাক্কী মমা মপাগা পাউ ফাওননবগীদমক মীকুপ খরদি কাইথোক্কনি। অদুবু মহাক্কী বার্থ দে অসি মহাক্কী ফাইনেল লোইরবা মতুংদা তপ্না পাঙথোকপা য়াই হায়না বিশেশ্বর নন্দিনা ফোঙদোকখি।

ষ্টেট লীগকী মেনেজরস মিটিং পাঙথোক্লগনি

ইম্ফাল, ওগষ্ট ০৯ ঃ

লমদমসিগী খ্বাইদগী চাউবা লীগ অমা ওইরিবা মণিপুর ষ্টেট লীগকী মেনেজরস মিটিং থা অসিগী ১২ গী নুংথিল পুং ২ তাবা মতমদা মপান কাংজৈবুংদা লৈবা অস্ফাগী ওফিসতা পাঙথোক্লগনি।

ওল মণিপুর ফুটবোল এসোসিএশন্না শিন্দুনা পাঙথোক্কদৌরিবা ১১ শুবা মণিপুর ষ্টেট লীগ অসিদা শরুক য়াগদবা টিমশিংনা য়ুনিফোর্ম সেট ২/২ গা লোয়ননা মিটিং অসিদা মতম চানা লাক্কদবনি হায়রি।

পোলো প্লেয়র ত্রান্সফর

ইম্ফাল, ওগষ্ট ০৯ ঃ

মণিপুর হোর্স রাইদিং এন্দ পোলো এসোসিএশন্দা এফিলিএট তৌরবা পোলো ক্লবশিংগী শান্নরোয়শিংগী ত্রান্সফর ওগষ্ট ২২ দগী ২৬ ফাওবা লম্ফেল পাৎতা লৈবা মণিপুরী পোলো ব্রিদিং ফার্মদা পাঙথোক্লগনি।

মরম অদুনা এসোসিএশন্দা এফিলিএট তৌরবা পোলো ক্লবশিংনা এসোসিএশনগী সেক্রেটরি কে ধনচন্দ্রদা কন্টেক্ট তৌগদবনি হায়রি।

HL-B/3223/29/07-28/08

HL-B/3252/8/8-7/9

HL-B/3253/10

HL-B/3232/29/07-28/08