চহী অসিদা পাঙথোক্কদৌরিবা বেষ্ট ওফ অম্মিক ২০১৭

বিষ্ণুপুর সেন্তরগী প্রিলিমিনরি রাউন্দ

- নানি

কুমজা ২০১৩ দা হাংদোকখিবা বিষ্ণুপুর সেন্তর অম্মিক ঙসিদি য়াম্না মতিং লৈবা মণিপুরী ঈশৈবু থাক অমদা পুথোক্লবা হোৎনবদা অচৌবা থৌদাং লৌদুনা ষ্টেট অসিগী ওইনা লেমজনীংঙাই ওইবা থৌরাং কয়া পায়খৎলক্লি। চাউখ্রবা দিষ্ট্রিক্ট অসিগী মনুংদগী থৌ পুরিবশিংগী পুকচেল মান্নবা, ৱাখল্লোন তিন্নবা ওইবা তাই, সেন্তর অসি হৌজিক মাঙদা কন্না চেনখৎলক্লিবা চোকথবা নাইদ্রিবা য়াঙ্গোই অমগুম অম্মিক বিষ্ণুপুর দিষ্ট্রিক্ট অসি উবা ফংলিবা।

চৎলিবা কুমজা ২০১৭ কী ওইনা ষ্টেট লেভেলগী থাক্তা পাঙথোক্কদৌরিবা ১৪রকশুবা বেষ্ট ওফ অম্মিক্কী শৈদান্নবা অসিগী শেম শারকপা ওইনা সেন্তর অসিনা শিন্দুনা দিষ্ট্রিক্ট অসিগী মনুংদা লৈবা নৌনা হীরম অসোমদা মায় ওনশিন্দুনা চঙশিল্লক্লিবা নহাশিংনা শরুক য়াদুনা সেন্তর অসিনা শিল্লকপা মঙাশুবা প্রিলিমিনরি রাউন্দ হৌখিবা ওগষ্ট ২৮দা ইবুধৌ য়াঙ্গোইনিংথৌ কম্যুনিতি হোল, বিষ্ণুপুর বজারদা পাঙথোকখ্রে। থৌরম অদুদা ওইনাম এসেমব্লি কনষ্টিট্যুএন্সিগী এম এল এ লাইশ্রম রাধাকিশোরনা চীফ গেষ্ট, সগোলশেম টিজেন্দ্র সিংহ, প্রসিদেন্ট অম্মিক অমদি ডা. আই এস কোন্থৌজম, সোসিএল ৱার্করনা গেষ্ট ওফ ওনর অমদি সেন্তর অসিগী প্রসিদেন্ট সলাম তোম্বনা প্রিসাইদ তৌখি। থৌরম অদুগা মরী লৈননা সেন্তর অসিনা চহী খুদিংগী ওইনা পুথোকপা ঈশৈ শৈরেংগী অপূনবা লাইরিক, তোংব্রম জাতিশ্বরনা এদিট তৌবা 'ঐদি কপতে নঙগীদমক' হায়বা লাইরিক অমা চীফ গেষ্টনা ফোঙদোকখি। লাইরিক অসিদা দিষ্ট্রিক্ট অসিগী মেম্বরশিংনা ইবা অখন্নবা ঈশৈ ময়েকশিং য়াওরি। লাইরিক অসিগী পূন্না এপ্লিকেসন ২৮ লাকপগী মনুংদা স্ক্রিনিং তৌদুনা কম্পিটিটর ১৪ খনগৎখি। অদুবু রাউন্দ অসিদা কম্পিটিটর অমা মশাগী হেলথ প্রোব্লেমনা মরম ওইদুনা শরুক য়াখিদে। পূন্না কম্পিটিটর ১৩না রাউন্দ অনী থোক্লা খায়দোক্তুনা শরুক য়াখি। অহানবা রাউন্দদা অরিবা ঈশৈদা য়ুম্ফম ওইবা শৈদান্নবা অমদি অনীশুবা রাউন্দদা চৌইস রাউন্দ পাঙথোকখি। কম্পিটিসন অসিদা মণিপুরগী শক্লাইরবা শৈকপা থিংবাইজম বিপিনচন্দ্র, নোংমাইথেম সোলেন্দ্রো অমদি ম্যুজিক কম্পোজর শমুলাইলাৎপম সুভাসনা জুরি ওইনা শরুক য়াখি। কংলৈ ওকেষ্ট্রেল গ্রুপ (কোগ) কী ওকেষ্ট্রাশিংনা ম্যুজিক পীখি। কম্পিটিসন অদুদা শরুক য়াখিবশিং খন্নবা য়াম্না মতিক চারবা ঙাক্তা ওইখি। কম্পিটিসন অদুদগী খনগৎলকপা ফার্ষ্ট, সেকেন্দ, থার্দ পোজিসন তাবশিং অদুনা অমুক ষ্টেটকী ওইবা লেভেলদা পাঙথোক্কদবা মেগা ফাইনেলদা শরুক য়ারুগদবনি।

বিষ্ণুপুর সেন্তরগী ওইনা পাঙথোকখিবা প্রিলিমিনরি রাউন্দদা অহানবা পোজিসন্দা- সনসম রানি দেবী, ৱাঙু অহল্লুপ সনসম লৈকায়, অনীশুবা পোজিসন্দা- চিত্র খ্বাইরাকপম, ঙাইখোং খুনৌ অমদি অহুমশুবা পোজিসন্দা- হিদংময়ুম ওমিতা দেবী, নাচৌ ময়ায় লৈকায়না মথংশিৎনা তাখি। পোজিসন তাখ্রবশিংদা শেল ওইনা লুপা লিশীং ৫, লিশীং ৪ অমদি লিশীং ৩ মথংশিৎনা পীখি। শেনফমশিং অসি তোঙান তোঙানবা মীওইশিংনা স্পোন্সর তৌরকখিবনি। ফার্ষ্ট পোজিসনগী ওইনা আর হেমাবতি দেবী, নিংথৌখোং, সেকেন্দ পোজিসনগী ওইনা ডা. কে সান্তিবলা, কবোৱাকচীং অমদি থার্দ পোজিনগী ওইনা শ্রীমতি অম্ব্রাবতি দেবী, ঘড়ীনা স্পোন্সর তৌরকপনি। মসি নত্তবা জুরি এৱার্দ অমদি প্রসিদেন্ট এৱার্দ হায়বা অনী অমসু লৈরি। এৱার্দ অনী অসি য়েংখোম রেসমা দেবী, ত্রোংলাওবী অমদি সনসম রানি দেবী, ৱাঙু অহল্লুপ সনসম লৈকায়না মথংশিৎনা ফংখি। এৱার্দ অসিদা শেল ওইনা লুপা লিশীং ২/২ অমসু য়াওরি।

টাইটল ওইরিবা ঐদি কপতে নঙগীদমক হায়বা ঈশৈ অসি ডা. হামোম নবচন্দ্রনা সুর হাপ্তুনা চহী অসিগী ওইনা খনগৎলবা মশক নাইরবী লমদম অসিগী শৈশকপী সোরোকখাইবম উমোনিনা ঈশৈ ওইনা শক্তুনা মীয়ামদা লাম্থোকখি। মথং চহীগী ওইনা শৈশক্কদবা অমদি শৈরেংগদবশিংগী মমিংসু থৌরম অদুগা মরী লৈননা সেন্তর অসিগী সেক্রেটেরি থিংবাইজম শ্বারনকুমারনা লাউথোকখি। মথং চহীগী ওইনা শৈশক্কদবনা ডা. হামোম নবচন্দ্র অমদি শৈরেংগদবনা খাঙেন্নম ইবেতোন দেবীনি।

থৌরমগী গেষ্ট ওফ ওনর ওইখিবা ডা. আই এস কোন্থৌজমনা চীফ গেষ্ট অমদি লৈঙাক্কী পূক্লিং চিংশিল্লদুনা মণিপুরদা ঈশৈ, দ্রামা অমদি অতৈ মখল কয়াদা শীজিন্নবা য়াবা মতিক চাবা হোল অমা লৈতবগী অৱাবা কয়া পাউদম্বগা লোয়ননা বিষ্ণুপুর দিষ্ট্রিক্ট মনুংদা মল্টিপল হোল অমা শাবীনবা ৱারোলশিং থম্বগা লোয়ননা সেন্তর অসিনা পায়খৎলকপা থৌরম কয়াদা অঙম্বা মতেং পাঙদুনা লমদম অসিগী ঈশৈগী মশক হেন্না ফজনা পুখৎনবা হোৎনগনি হায়বা ৱারোলশিং থমখি। ৱাফম অসিমক চীফ গেষ্ট ওইখিবা ওনরেবল এম এল এ লাইশ্রম রাধাকিশোরনা লৈঙাক্কা তানরগা ওইথোকপা য়াবা লম্বী থিমিন্নদুনা মতিক চাবা হোল অমা লৈহন্নবা হোৎনগনি হায়বা পূক্লিং চাওথোকনীংঙাই ওইবা ৱাফমশিং থমখি। লোয়ননা দিষ্ট্রিক্ট অসিগী মনুংদা লৈরিবা লিটরেচর, আর্ট অমদি কলচর অমদি হীরম কয়াগী শক্লাইরবশিংনা থেংনরিবা খুদোংচাদবা অমদি শোথরিবা মায়কৈ কয়াদা থৱায় য়াওবশিং পূন্না তান্নমিন্নরগা হেন্না ফবা থৌরাং কয়া পায়খৎকনি অমদি সেন্তর অসিগী অৱা অনা কয়াদা শরুক য়াদুনা মশক থোকপা সেন্তর অমা ওইহনবদা চপ চানা থৌদাং পাংগনি হায়বা পূক্লিং লূম্বা ৱাফম কয়া থমখি।

হৌদোক থৌরম লোইশিনখ্রবা মতুংদা সেন্তর অসিনা শিনবা মঙারকশুবা বেষ্ট ওফ অম্মিক ২০১৭কী প্রিলিমিনরি রাউন্দ হৌখি। রাউন্দ অসিগীদমক কম্পিটিসন অসিনা দিষ্ট্রিক্ট অসিগী নৌনা ঈশৈবু পামজবা নহা কয়াদা অনৌবা ইথিল অমা পীবগা লোয়ননা মখোয়গী টেলেন্টশিং (হৈশিংবশিং) অদু উৎথোকচনবগী তাঞ্জা অমা পীরে। খনগৎলবা পোজিসন হোলদরশিং অসিনা চহীসিদা ষ্টেটকী থাক্তা পাঙথোক্কদৌরিবা মেগা ফাইনেলদা শরুক য়ানবগীদমক দিষ্ট্রিক্ট অসিগী সেন্তর অসিনা অখন্নবা ক্লাসশিং লৌদুনা মতিক চাবা শৈশকপা অমমম ওইনবা হোৎনবগী থৌদাং লৌগদৌরি। নীংশিংবা য়াই, দিষ্ট্রিক্ট অসিনা মমাঙদা পাঙথোকখিবা মেগা ফাইনেলদা ৪ রক হন্না বেষ্ট আম্মিক তাখিবগী রেকোর্দ লৈখ্রবনি। মখোয়শিং অদুদি - তখেল্লম্বম মন দাকিনি, ঐচ শ্বর্নালাতা, মার্টিন ঙাঙোম অমদি ঐচ বিদ্যালক্সমিনি।

ম্যুজিক কম্পিটিসন্না কান্নরিবসি শুপ্পগী মনা ফংবা অদুখক নত্তে। কম্পিটিসনগী শেম শাবদা বেষ্ট পার্ফোমেন্স, বেষ্ট প্রিপরেসন, কয়া অদুগা লোয়ননা এপ্রোপিএট লেভেল অমদা দিভলপ তৌবগা লোয়ননা পোজিটিভ এক্সপরিএন্স কয়া ফংবা ঙম্মী। টেক্লিক ওফ ম্যুজিক খঙবগা লোয়ননা পব্লিক ভেন্যু অমদা নৌনা পার্ফোমেন্স পীবগী হৈশিংবা হেনগৎহনগনি। ইশাগী ষ্ট্রেঙ আইদেন্টিফাই তৌবা ঙম্বগা লোয়ননা মখা তানা করি ষ্টেপ লৌগদগে হায়বগী চেলেঞ্জস কয়া অমসু থেংনরক্কনি। অতোপ্পা প্রজেন্টরশিংগী অশোয়বা অশোনবা কয়া অদু উবা ফংবা লোয়ননা ইশাগী মপাঙ্গল হেনগৎহন্নবগী ইথিলসু পীবা ঙম্মী। অদুনা কম্পিটিসন হায়বসিনা মনা ফংবগী ৱা ঙাক নত্তনা হেন্না কান্নবা কয়া কম্পিটিটরশিংদা পীরিবনি। মসিগা লোয়ননা কম্পিটিটর খুদিংমক্লা পুকচেল শেংনা হোৎনবা মথৌ তারি।

থাজবরা, থাজদবরা? অঙকপনা থল্লবা মালেম

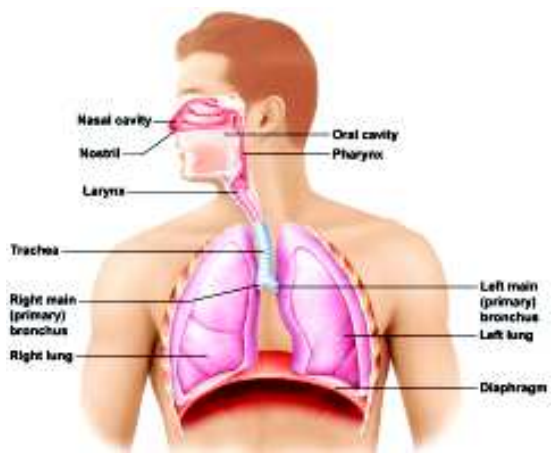

- নিংশা শ্বর হোঞ্জিনবদা য়াওরকপা অমোৎপা পূম্নমক নাতোন মখুন্দা হৌবা শম্নাশিংনা ফাজিন্দুনা হকচাং মনুং য়ৌহন্দে। চাংচৎতা নুপীদগী নুপানা নাতোন চাওবা হেল্লি। নাতোন্দা তৌবা প্লাষ্টিক সর্জরিবু রাইনো প্লাষ্টি কৌই।
- মীওইবনা চাশিনখিবা চীঞ্জাক পূম্নমক দাইজেষ্টিভ সিষ্টেমনা মচেৎ-মচেৎ থুগায়রগা কান্নবা ন্যুট্রিয়েন্টশিং লৌশিলহৌই অমসুং কান্নদবশিংবুনা অমাংবা ওইনা থাদোরকই।
- মেকানিকেল দাইজেসন অমসুং কেমিকেল দাইজেসন হায়দুনা চাবা তুমহনবগী মওং মতৌ অনি শুই। 'য়া' না শায়রগা চীঞ্জাক তুমহনববু মেকানিকেল দাইজেসন কৌই। কেমিকেল দাইজেসনদদি ইঞ্জাইমশিংনা চীঞ্জাকপু অমুক্কা হেন্না কুপ্পা থুগায়।
- নোংমদা মীওই অমনা তিন লিটর ১.৫ রোম পুথোকই। চাবা তুমহনবগী অহানবা মথৌ তিন-না পাঙথোকই। তিন ইকং কংলবদি চাবা তুমদে।
- থৌনাউগী মনীং থংবা শরুক্তা লৈবা ফেরিংসতা ইপিগ্লোটিস কৌবা টিস্যু অমা য়াওই। টিস্যু অসিগী মথৌদি ঐখোয়না য়োৎশিনখিবা চীঞ্জাকশিং ৱিন্দ পাইপতা চঙহন্দবনি।
- চীঞ্জাক অমা শায়রগা য়োৎশিনখিবা মতমদা থৌনাওদগী ওসোফেগস ফাওরগা চাকখাউ য়ৌবদা সেকেণ্ড তরেৎ চংই।
- ওসোফেগসকী মসলশিং অমুক চপশিল্লগা অমুক কোমথোরকই। পেরিষ্টোলসিস হায়না খঙনবা থৌওং অসিনা মরম ওইরদুনা চাশিনখিবা চীঞ্জাক পূম্নমক অপীকপা উতোংদা ইরায়-লায়না চঙহনখ্রিবনি। মরম অদুনা কোক্কা-খোঙগা মথক-মখা ওন্থোক্লরগা চাবা তারবসু চীঞ্জাক পূম্নমক চাকখাউদা লোইনা চঙখিগনি।
- ইহাং-হাংলিঙৈদদি মীওইবগী চাকখাউ অসি পীশক-পীকই। অদুবু পুক থল্লবা মতমদা মরিল চৎলক্তুনা চাউথোরকই। মরম অদুনা চাকখাউদা চীঞ্জাক লিটর ১.৫ ফাওবা হানজিনবা চল্লি।
- চাকখাউগী মনুং থংবা শরুক্তা মতীক-ময়াই কল্লবা হাইদ্রোক্লোরিক এসিড থাদোরকই। মসিনা মহীক-মতাই হাৎপগা লোয়ননা চাবা-থকপা তুমহল্লি। অথাবা কুয়োম অমনা য়োমশিনবা মরম্না চাকখাউবু এসিড অসিনা চাথৎপা ঙমদবনি।
- মীওইবগী স্মোল ইন্টেষ্টাইন অসি দুওদেনম, জেজুনম অমদি ইলিয়মনা পুল্লগা শেম্বনি। চাবা তুমহনবা অমদি মচি ওইবা ন্যুট্রিয়েন্টশিং চুপশিনবগী থবক পূম্নমক স্মোল ইন্টেষ্টাইনদা তৌই। পেনক্রিজনা থাদোরকপা ইঞ্জাইমশিং স্মোল ইন্টেষ্টাইননা শীজিন্নে। চাংচৎতা নুপা অমগী ইন্টেষ্টাইনগী অশাংবা মিটর ৬.৯ (ফুট ২২ গা ইঞ্জি ৬) নি। নুপীগীনা মিটর ৭.১ (ফুট ২৩ গা ইঞ্চি ৪) নি।

এথরোসক্লেরোসিস

পুন্সি মহিংগা মরী লৈনবা লায়না

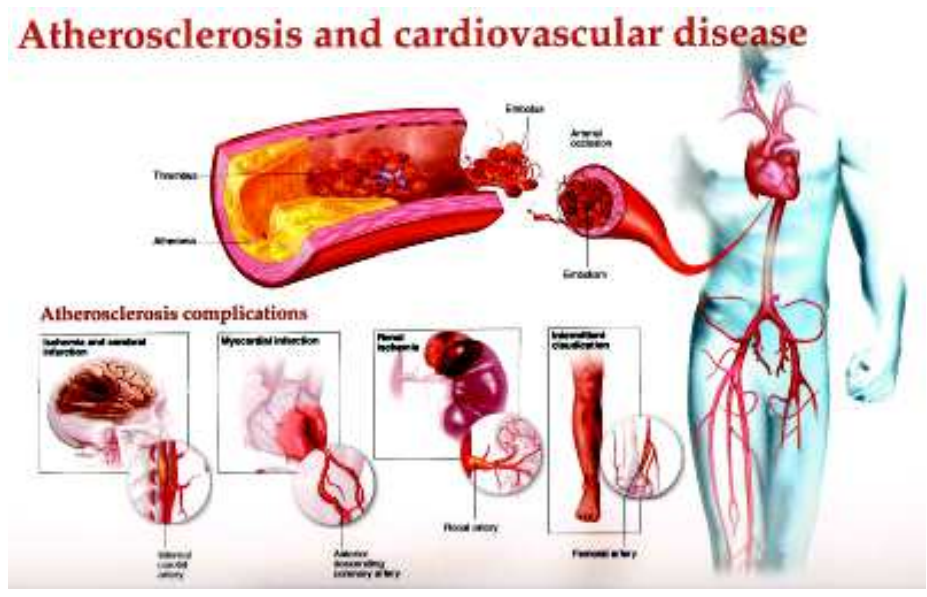

মখল-মখা কয়াগী অনৌবা হীদাক-লাংথকশিং পুথোকপা ঙম্লবনিনা মেলরিয়া, কোলেরা অমসুং পোলিওনচিংবা লৌনগনবা লায়নাশিং ফনা য়াম্না লাকশিনবা ঙম্লে। অদুম ওইনমক থম্মোয়গী লায়না, কেন্সর অমদি দাইবেটিসনচিংবা পুন্সি মহিংগা মরী লৈনবা লায়না কয়া মালেমগী মফম পুম্নমক্তা মশীং হেনগৎলক্লে। হায়রিবা লায়নাশিং অসিনা মরম ওইদুনা মশাগী চহি ৩০ দগী ৬৯ ফাওবগী মনুংদা লৈবা মীওই মিলিয়ন ১৪.২ রোম চহি খুদিংগী শিরি। ঙসিগী মথৌ চিন্নরবা মতম অসিদা মচি ওইবা চীঞ্জাক মচল শুনা চাবা ঙম্লরক্তবা, হকচাং শাজেল তৌদবা অমসুং মৈখু শীজিন্নবগুম্বা ফত্তবা হৈনবীশিংনা মরম ওইরদুনা মথক্কী পুন্সি মহিংগা মরী লৈনবা অনাবশিং অসি ওইহল্লকপনি।

ঙসিগী মীরোলদা খ্বাইদগী চাউনা শীংনরক্লিবা লায়নাশিংগী মনুংদা এথরোসক্লেরোসিসসু অমনি। অর্টরিওসক্লেরোটিক ভাস্কুলর দিজিজ (এ এস ভি ডি) হায়নসু খঙনবা লায়না অসি ঈ পুবা শিংলী উতোংদা মপং-মপং পৈশিল্লকপদগী ঈগী ঈচেলদা অকায়বা পীরক্তুনা হকচাংগী মফম শীনবা থুংনা ঈ য়ৌবা ঙমহল্লক্তবগী থৌওং-বুনি। মসিনা হার্টতা য়াম্না চাওনা খুদোংথীবা থোকহল্লকই।

আর্টরিশিংদা এন্দোথেলিয়ম কৌবা সেলশিংগী অপাবা কুয়োম অমা য়াওই। মসিগী মতেংদগী আর্টরি মনুংদা ঈনা ইরায় লায়না চেনবা ঙম্লিবনি। এন্দোথেলিয়ম পুম্বা অমাঙ-অতা থোরক্তুনা আর্টরি মনুংদা এল ডি এল কোলেষ্টোরেল মপং-মপং পৈশিল্লক্লবা মতমদা এথেরোসক্লেরোসিস হৌরকই। মতাংসিদা হ্বাইট ব্লড সেল (ডব্লিয়ু বি সি) শিংনা এল ডি এল কোলেষ্টরোল শেংদোক্লবা হোৎনরুবদা অনি অসি নপশিন্নখিদুনা মপং-মপং ফমজিন্দুনা লৈখিবা য়াওই। মসিনা মরম ওইরদুনা হার্ট এটেক, ষ্ট্রোক অমদি অতৈ খুদোংথিনিংঙাই ওইরবা থম্মোয়গী লায়নাশিং ওইহল্লকই।

করম-করম্বা আর্টরিদা অকায়বা থোরকপগে হায়বদুগী মতুং ইন্না লায়না অসিগী লাইওংসু খেন্নৈ। ব্রেনদা ঈ য়ৌহল্লিবা কেরোটিদ আর্টরিদা অকায়বা থোরকপা তারবদি হকচাং ইচোক চোকথবা, নিংশা শ্বর হোনবা ৱাবা, কোক চীকপা, মায় ইপঙ-পঙথবা অমদি হকচাং শিথবা ফাওরম্বদগী ষ্ট্রোক তৌরকপা য়াই। হার্টতা ঈ য়ৌহল্লিবা কোরোনরি আর্টরিদা শোক্লগনা এঞ্জিনা অমসুং হার্ট এটেক তৌরকপা য়াই। মরু ওইবা লাইওংশিংদি ওবা, কা হেন্না ৱাখল ৱাবা, থবাক নাবা, লোক খুবা অমদি ৱাম্বগে তৌবা অসিনচিংবনি।

এথরোসক্লেরোসিস ওইহল্লকপগী মরু ওইবা মরমশিংদি ঈদা য়াওবা চিনিগী চাং ৱাংখৎলকপা, ঈ মরী ওইবা ইমুং-মনুংগী মীওইদা থম্মোয়গী লায়না নাবা য়াওখিবা, নিংশা শ্বর হোঞ্জিনবদা ডিজল গাড়ীদগী কামথোরকপা মৈখু য়াওখিবা, হকচাংগী অরুম্বা অমদি অনোয়বা হেনবা, হকচাং শাজেল তৌদবা অমসুং অয়াম্বা মতমদা ফমজিন্দুনা লৈবা অসিনচিংবনি।

পুন্সি মহিংগা মরী লৈনবা লায়না অসি মাঙজৌননা ঙাকথোকহৌনবগী অহানবা অমসুং খ্বাইদগী মরু ওইবা খোঙথাংদি পুন্সি মহিং শেমদোকপনি। পুন্সি মহিং শেমদোকপগী শরুক অমা ওইনা চাং নাইনা হকচাং শাজেল তৌবা, মচি ওইবা চীঞ্জাক মচল শুনা চাবা, মপুং ফানা তুম্বা, ৱাখল নুংঙাইহনবা অমসুং ফত্তবা হৈনবীশিং থাদোকপা য়াম্নমক তঙাই ফদে।

কমদৌনা ওইরকখিবগে ?

মায় পাকখ্রবা মীওইশিং...

বিনোদ খোশলা

কুমজা ১৯৫৫ গী জন্যুৱারী ২৮ দা পোকখিবা বিনোদ খোশলা ফোর্বস মেগাজিনগী বিলিনিয়রশিংগী লিষ্টতা য়াওবা ইন্দিয়ন/অমেরিকন বিজনেসমেন অমনি। সন মাইক্রোসিষ্টেমগী কো-ফাউন্দর অমা ওইদুনা খোশলানা পুন্সিগী অহানবা ওইনা লন তানখি। মশাগী চহী ১৪ শুবদা খোশলানা ইলেক্ট্রোনিক ইঞ্জিনিয়ারীং টাইমসতা ইন্টেল লিংখৎখিবগী মরমদা পাখি অমসুং কেরিয়র ওপসন অমা ওইনা টেক্নোলোজিদা খোঙদানবা লেপখি। মহাক দিল্লিগী মাউন্ট সেন্ট মেরিজ হায় স্কুলদা তমখি। মহাক্না ইন্দিয়ন ইন্সটিট্যুট ওফ টেক্নোলোজি, দিল্লি, কার্নেগি মেল্লন য়ুনিভর্সিটি অমসুং ষ্টেন্দফোর্দ গ্রেজুয়েট স্কুল ওফ বিজনেসতগী মথংশিৎনা বাচে- লোর ওফ টেক্নোলোজি ইন ইলেক্ট্রোনিক ইঞ্জিনিয়ারীং, মাষ্টর্স ইন বাইওলোজিকেল ইঞ্জিনিয়ারীং অমসুং এম বি এ ফংখি।

ষ্টেন্দফোর্দ য়ুনিভর্সিটিদা পোষ্ট-গ্রেজুয়েসন লোইরবা মতুংদা কুমজা ১৯৮০ দা খোশলানা ইলেক্ট্রোনিক দিজাইন ওটোমেসন কম্পনি দাইজি সিষ্টেমদা থবক তৌখি। কুমজা ১৯৮২ দা খোশলানা ষ্টেন্দফোর্দকী ক্লাসমেটশিং স্কোট মেকনিলি, বন্দি বেচটোলশৈইন অমসুং য়ু সী বার্কীলী কম্প্যুটর সাইন্স গ্রেজুয়েট মহৈরোয় বিল জোয়গা লোয়ননা সন মাইক্রোসিষ্টেমস লিংখৎ-মিন্নখি। খোশলানা কুমজা ১৯৮২ দগী কুমজা ১৯৮৪ ফাওবা সন মাইক্রোসিষ্টেমসকী অহানবা চ্যেরমেন অমসুং সী ঈ ও ওইনা থবক তৌখি। কম্পেনি অসি থাদোক্লবা মতুংদা মহাক ভেঞ্চর কেপিটেলিষ্ট অমা ওইরকখি।

কুমজা ১৯৮৭ তা খোশলানা ভেঞ্চর কেপিটেল ফার্ম ক্লৈনর পর্কিন্স কোলফিল্ড এন্দ বেয়র্সতা জেনরেল পার্টনর অমা য়াওখি। ক্লৈনরদা মহাক ঙল্লিঙৈ ষ্টেজগী মায় পাক্লবা ইনভেষ্টমেন্ট কয়াগা লোয়ননা শকখঙনরবা ভেঞ্চর কেপিটেলিষ্ট অমা ওইরকখি। টেক ইন্দষ্ট্রিগী অচৌবা মায়থীখিবা কয়াগী ৱারীদসু খোশলানা মরু ওইবা থৌদাং লৌখি। মহাক্কী মায়োক্তা মায়থীবা নংখিবশিং অদুগী মনুংদা অসেরা, দাইনাবুক, ব্লোদ-বেন্দ ওফিস, ইক্সাইট হোম অমসুং অতৈনি। মহাক্না ইন্দিয়াগী খুঙ্গংশিংদা লৈবা লায়রবী নুপীশিংদা অপীকপা শেল থাদরম্মী। খোশলানা অসি ইন্দস ওন্ট্রপ্রেন্যুরস লিংখৎখিবশিংগী মনুংদা অমা ওইখি অমসুং ইন্দিয়াগী মরু ওইবা বিজনেস পাউচেশিংগী মনুংদা অমা ওইরিবা ইকনোমিক টাইমসকী স্পেসল ইস্যু অমা গেষ্ট এদিটর ওইনা ইদিট তৌখি।

কুমজা ২০০৬ কী এন বি সীগী দেটলাইন্দা খোশলানা ৱা ঙাঙখি। মদুদা মহাক্না ইথানোলনা পেত্রোলগী মহুৎ শীন্দুনা শীজিন্নবা য়াবগী মরমদা খন্নখি। ইথানোল পাক শন্না শীজিন্নরক্কনি হায়বগী ৱাখলদা মহাক্না ইথানোল কম্পেনিশিংদা শেল মরাঙ কায়না থাদরম্মী।

কুমজা ২০০৪ খোশলানা মশাগী ভেঞ্চর কেপিটেল ফার্ম খোশলা ভেঞ্চর্স লিংখৎখি। ফার্ম অদু কালিফোর্নিয়াগী মেনলো পার্কতা লৈ। ফার্ম অসিনা মশানা থাদজবা শেনফম য়াওনা চাউরাক্লা দোল্লর বিলিয়ন অমরোমগী কেপিটেল মেনেজ তৌই।

কুমজা ২০০৯ গী সেপ্টেম্বরদা খোশলানা ক্লিন্টেক অমসুং ইনফোমেসন টেক্নোলোজি ষ্টার্টঅপশিংদা ইনভেষ্ট তৌনবা অনৌবা ফন্দ অসি শাগৎপগী থবক লোইশিনখি। খোশলা ভেঞ্চর থ্রিনা মহৌশাগী ওইনা ঙল্লিঙৈ ষ্টেজ অমসুং গ্রোথকী ষ্টেজগী কম্পে-নিশিংগী শেল থাদনবা ইনভেষ্টর-শিংদগী দোল্লর মিলিয়ন ৭৫০ খোমগৎখি। খোশলানা খরদি খুদোংথীনিঙাই ওইবা খুদোংচাদব-শিংদা ইনভেষ্ট তৌনবা শেম্বা খোশলা সীদকীদমক্তা দোল্লর মিলিয়ন ২৫০ গী শেনফমসু খোমগৎখি।

কুমজা ২০১০ দা হান্নগী বৃটিশ প্রাইম মিনিষ্টর টোনি ব্লেয়রসু খোশলা ভেঞ্চর্সতা য়াওশিনখি। ইনভাইরোনমেন্টগা মরী লৈননা টেক্নোলোজিশিংদা ইনভেষ্ট তৌবগী মতাংদা ষ্ট্রেটেজিক পাউতাক পীবদা শরুক য়ানবগী-দমক্তা হান্নগী বৃটিশ প্রাইম মিনিষ্টর অসিনা খোশলাগা খুৎশম্নরকখিবনি। সন মাইক্রোসিষ্টেমস লিংখৎপদা মহাক্না লৌরিবা থৌদাং অদুগী মথক্তা খোশলানা অতৈ বিজনেস অমসুং ওর্গনাইজেসন কয়াসু লিংখৎলম্মী। কুমজা ১৯৮১ দা দাইজি সিষ্টেমস লিংখৎপদা মহাক য়াওখি। কুমজা ১৯৯৯ গী ৱর্ল্ড টেক্নোলোজি এৱার্দকীদমক্তা খোশলা ফাইনেলিষ্ট অমা ওইখি অমসুং দোনরশিংনা খনবা সান ফ্রান্সিস্কো বে এরিয়া এদভাইজরি বোর্দকী ওন্নরেরি চ্যেরমেনসু ওইখি। কুমজা ২০০৭ তা খোশলা নোর্দন কালিফোর্নিয়া রিজন্দা পাঙথো-কখিবা ঈ ৱাই ওন্ট্রপ্রেন্যুর ওফ দ ইয়র এৱার্দকী থৌরমদা এৱার্দ ফংবা মীশক্তু ওইখি। মসিগী মথক্তা খোশলা অসি য়ুনিভর্সিটি ওফ কার্লিফোনিয়াগী ব্লম সেন্টরগী বোর্দ ওফ ট্রষ্টীজগী মেম্বর অমসু ওইরি।

ঙ ইহাক্তং পোম্বাবা য়াম্না য়েংশি

খোমজিনবা, লেংজবা -
য়েন্দ্রেম্বম রনধির কুমার

ষ্টার্ট ফাও হৌরোইদবসিবু

এরোপ্লেন অমগী ইনাউগুরেল ফ্লাইটতা তোংবিনবা হায়জরকপদগী ইন্দিয়ান প্রোফেসর খরা প্লেনদুদা তোংলম্মী.. ঙাইহাক লৈরগা ক্রিয়ু মেম্বর অমা কাখৎলক্লগা অসুম্না লাউথোক্লম্মী... "সার ময়াম্না তোংবীরিবা ঙসিনা ইহান হান্না পাইগদবা প্লেন অসি অদোমগী ছাত্রশিং অমদি রিসর্চ স্কোলরশিংনা শাজবা প্লেননি.. এঞ্জোয় য়োর ফ্লাইট সার"...

মদু তাবদা প্রোফেসার ময়ামদু গুরুং.. হুপ্তুনা প্লেনদগী মপান্দা চেম্থোকখ্রে... অদুবু প্রোফেসার অমদি সুম ফমদুনা লৈহৌবদু উবদা..

ক্রিয়ু মেম্বর ঃ করিগীনো ময়াম্না চেম্থোকখ্রিসিবো... অদুগা অদোম খক্তা ফম্বীহৌরিসিবো..?

প্রোফেসার ঃ মখোয়শিংদু কিমল্লবা হায়দুনি.. তপ্পা কুম্মসু য়াবদুবু.. ষ্টার্ট ফাও হৌরোইদবসিবু...

দিল দয়ালনা থাবিরকপা

হৈনখিবা

বস কন্দক্টর তোম্বা থাঙজম নুমিদাং চাক তোক্লগা তুম্লনবা ফমুং ফনুং লোইশিল্লি, কাঙখল য়েপশিন খোপচিন লোইরকপদা মকোক্তু মপান লোমদা সট লিংথোক্লগা, তোম্বা : উউউউ..., হায়না লাউরম্লগা কাঙখল সট য়েপশিল্লগা হিপথখি, মীৎকুপ খরগী তুংদা তোম্বগী নাখোকপা মখোল তারকই।

রাজকুমার জনরঞ্জন