য়ু-২৩ এসিয়ন কপ ক্বালিফায়র

অহানবা মেটচতা চাইনাগী মখূৎতা ইন্দিয়া মায়থীখ্রে

ন্যু দেল্লী, সেপ্টেম্বর ৯ (এজেন্সী): চাইনাগী দালিয়ান সৌয়ুব্রান ষ্টেদিয়মদা ঙসি এসিয়ন ফুটবোল কনফিদেরেসন (এ এফ সী) য়ু-২৩ এসিয়ন কপ ক্বালিফায়রগী ওইনা গ্রুপ জিগী অহানবা মেটচতা চাইনানা ইন্দিয়াবু ২-১দা মায়থীবা পীখ্রে।

লৈবাক অনীগী মরক্তা ঙসি শান্নখিবা মেটচ অদু অমনা অমবু কা-হেন্না লাকচবা ঙম্লখিদে। ব্রন্ডরেঙ্কিংদা ইন্দিয়াগী মথক্তা লৈরিবা চাইনাগা থেংননবা হোৎনখিবা অদুদা ইন্দিয়াগী শান্নরোয়শিংগী মায়কৈদগীসু মখোয়গী হৈ-শিংবশিং মপূং ফানা উখোক্লবা হোৎনখি।

লৈবাক অনীগী মরক্তা শান্নখিবা মেটচ অদুগী অহানবা হাফ লোইবা ফাওবদা পাঞ্জল অমত্তা চন্নবা ঙমদনা লৈখি। মেটচ অদুগী অনীশুবা হাফ হৌখ্রবা মতুং মেটচ অদুগী ৬৮ শুবা মিনটতা চাইনানা ইন্দিয়াগী মায়কৈদা পাঞ্জল চন্নবা পুশিল্লকখিবা বোল অমা থিংনবা হোৎনরুবদা ইন্দিয়াগী ভিবিন মোহননননা থিংনবা হোৎনরুবদা রেফরিনা ফাউল পীবগা লোয়নননা চাইনাগী মায়কৈদা পেনাল্টি কাওনবা খূদোংচাবা পীখি। হোষ্ট ওইরিবা চাইনা টিমগী কেপ্টেন টাও কিংলোংনা পেনাল্টি অদুবু পাঞ্জল ওন্থোক্তুনা ১-০দা মাঙজিল থাখি।

অদুমওইনমক ইন্দিয়া টিমনা কন্না হোৎনদুনা মেটচ অদুগী ৯২ শুবা মিনটতা টিম অসিগী নরেন্দর গেহলোটনা চাইনাগী গোল পোষ্ট তম্না কাওশিনখিবা বোল অমা চাইনাগী হু হে টাওনা ঙাকথোক্লবা হোৎনবদা মশাদা পাল্লবা মতুং বোল অদু গোল পোষ্ট মনুংদা চঙখিবদগী ইন্দিয়াগী লাইবক ফবা হায়বদু ওইখি। মদুনা মরম ওইরগা পাঞ্জল ১-১দা মান্ননা লৈখি। মেটচ অদুগী ৯৬ শুবা মিনটতা চাইনাগী নাইবিজিয়াননা খোঙলৈ থুনা পুশিল্লকখিবা বোল অমা পাঞ্জল ওন্থোকপা ঙমখিবদগী ইন্দিয়াগী টিম নীংবা কায়বা হায়বদু ওইখি।

মেটচ অদুগী অরোইবা ফাওবদা ইন্দিয়া টিমগী মায়কৈদগী চাইনানা অনীশুবা ওইনা চনশিনখিবা পাঞ্জল হন্দোকপা ঙমখিদবনা মরম ওইরগা মেটচ অদু চাইনাগী মখূৎতা ২-১দা মায়থীবা নংখিবনি।

পনবা য়াবদি, গ্রুপ জিগী ওইনা অহানবা মেটচ ইন্দিয়া অমসুং মালদিভ্স লৈবাক অনীগী মরক্তা শান্নগনি হায়না তৌরম্বনি। অদুবু অরোইবা মীৎকুপ্তা মালদিভ্সনা টুর্নামেন্ট অসিদগী মপান থোকখিবনা মরম ওইরগা গ্রুপ জিগী ওইনা টিম অহুম খক্তমক লৈহৌখি। টিম অহুম অদুদি ইন্দিয়া, য়ুনাইটেদ অরব ওফ ইমিরেটস অমসুং চাইনানি। মালদিভ্স তোকখিবনা মরম ওইরগা ইন্দিয়ানা গ্রুপ জিগী অহানবা মেটচতা চাইনাগা লম্বা তৌনখিবনি। অহানবা মেটচতা ইন্দিয়া মায়থীবা নংখিবা অসিনা মরম ওইরগা গ্রুপ অসিদগী ক্বালিফাই ওইনবা হোৎনবদা লৈবাক অসিনা খূদোংচাদবা কয়া মায়োক্লরবা য়ানা লৈরি।

ঙসি ইন্দিয়া অমসুং বাংলাদেশকী মরক্তা মেটচ শান্নগনি

ন্যু দেল্লী, সেপ্টেম্বর ৯ (এজেন্সী): সাউথ এসিয়ন ফুটবোল ফেদরেসন (এস এ এফ এফ) অন্দর ১৬ চেম্পিয়নশিপ ২০২৩গী ওইনা হয়েং ভুটানগী থিমফুদা লৈবা চাংলিমিথাং ষ্টেদিয়মদা ইন্দিয়া অমসুং বাংলাদেশ লৈবাক অনীগী মরক্তা মেটচ শান্নরগনি।

ইন্দিয়া অমসুং বাংলাদেশ অনীগী মরক্তা টুর্নামেন্ট অসিগী ওইনা অহানবা মেটচ শান্নখ্রে। মেটচ অদুদা ইন্দিয়ানা বাংলাদেশপু ১-০দা মায়থীবা পীখিবনি। মদুগী মতুং হয়েং লৈবাক অনীগী মরক্তা অমুক হন্না মেটচ শান্ননবা লেপখিবনি।

হীরম অসিগা মরী লৈননা ইন্দিয়াগী হেদ কোচ ইস্ফাক অহমদনা ফোঙদোকখিবদা, মফম অসি য়ৌরক্লবা হোৎনবদা ঐখোয়না য়াম্না কন্না হোৎনখি। বাংলাদেশকী টিম অরিংবা টিমনি। মরম অদুনা ফাইনেলদা বাংলাদেশপু মায়থীবা পীদুনা ঐখোয়গী মঙলান মঙফাওনহন্নবা অঙম্বা থাক্তা হোৎনগনি হায়খি।

চেম্পিয়নশিপ অসিগী ওইনা গ্রুপ এদা ইন্দিয়ানা বাংলাদেশ অমসুং নেপালগা পূন্না য়াওরি। বাংলাদেশ অমসুং নেপাল ইন্দিয়ানা মমাংগী মেটচশিংদা মায়থীবা পীদুনা লাকখ্রবনি। গ্রুপ এগী ওইনা ইন্দিয়ানা খ্বাইদগী মকোক থোংবদা লৈদুনা লাকখি।

সেমীফাইনেলদা ইন্দিয়ানা মালদিভ্সপু ৮-০দা মায়থীবা পীখিবনি। ইন্দিয়ানা চেম্পিয়নশিপ অসিগী ওইনা শান্নখিবা মেটচশিংদা মায় পাক্তুনা লাকখ্রবসু ঐখোয়না য়াম্না চেকশিনবা মথৌ তারি। মরমদি চেম্পিয়নশিপ অসিদা শরুকয়ারিবা লৈবাক খূদিংমক্কী পর্ফোর্মেন্স হান্নদগী হেনগৎলক্লি।

HUEIYEN LANPAO DAILY CHESS PUZZLE

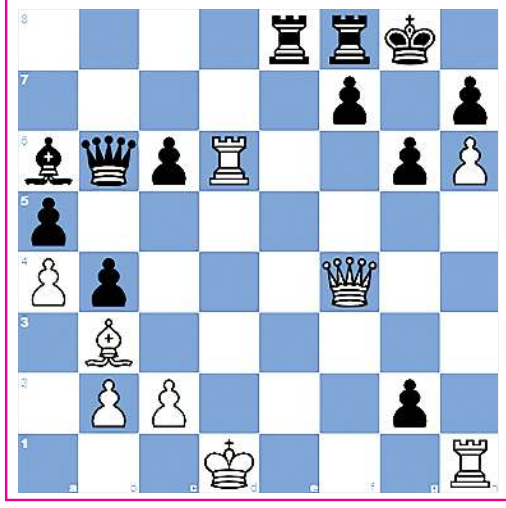

PUZZLE NO. 902

FM Arthur Kruckenhauser (2269) - IM David Gorodetzky (2495)

Titled Tue 16th Aug Late chess.com INT (3), 2022.08.16

1.e4 e5 2.Nf3 Nc6 3.Bb5 Nge7 4.Nc3 Ng6
5.d4 Nxd4 6.Nxd4 exd4 7.Qxd4 c6 8.Bc4 b5
9.Bb3 Qb6 10.Qd3 Bc5 11.Qg3 a5 12.a4 b4
13.Ne2 Ba6 14.Nf4 O-O 15.h4 Rae8 16.f3 d5
17.h5 Nxf4 18.Bxf4 Be3 19.h6 g6 20.Rd1 dxe4
21.Rd6 Bxf4 22.Qxf4 exf3+ 23.Kd1 fxg2 24. ...

QUESTION :

White to win

Puzzle 901 Solution :

19. **Nxh6+**Opening the line from g4 to g8. Opening the line from f7 to h7. Opening the line from e5 to h8.
Your moves:19.Bxh6
gxh6 20.Qg4+The white queen attacks Black's king, which is defending the square f7.
Your moves:20.Bxh6
Kh7 21.Qh5
Your moves:21.h5
Your moves:21.Qg6+
Your moves:21.Bxh6
Your moves:21.Qf5+
Nfxe6 22.Qf7+ Kh8 23.Be5+ Bf6 24.Bxf6+ Ng7 25.Qxg7#
Damiano's bishop mate
25.Bxg7+
1-0

আই বি বি এফ এফ মণিপুর য়ুনিটনা শীন্দুনা ট্রায়ল পাঙথোক্লগনি

ইম্ফাল, সেপ্টেম্বর ৯ (ঐচ এন এস): ইন্দিয়ন বোদি বিল্ডিং এন্দ ফিটনেস ফেদরেসন (আই বি বি এফ এফ)না শীনবা ৬১শুবা জুনিয়র মিষ্টর ইন্দিয়া ২০২৩, ৬৩শুবা সিনিয়র মিষ্টর ইন্দিয়া ২০২৩ অমসুং অনীশুবা আই এফ বি বি য়ুনিভর্স ইন্দিয়া ২০২৩দা শরুক য়াগদবশিংগী ওইনা ট্রায়ল অমা থা অসিগী ২৪দা পাঙথোক্লগনি হায়না আই বি বি এফ এফ মণিপুর য়ুনিটকী পব্লিসিটি সেক্রেটরিনা থাদোরকপা চেরোল অমনা হায়রি।

চেরোল অসিনা হায়, হায়রিবা চেম্পিয়নশিপশিং অসি মথং থাগী ২২দগী হৌরগা ২৭ ফাওবা ঔরঙ্গবাদতা পাঙথোক্লনি। চেম্পিয়নশিপ অসিদা শরুক য়ানিংবশিংগী ওইবা ট্রায়ল সেলেক্সননা থা অসিগী ২৪গী অয়ুক পুং ১০ তাবদগী হৌরগা বির টিকেন্দ্রজিৎ ইন্টরনেসনল এয়রপোর্টকী নোংপোক থংবা শরুক্তা লৈবা নিংঙোম্বম ভিলেজ রোদ এ আই ইদু ভিলেজদা পাঙথোক্লনি।

জুনিয়র মিষ্টর ইন্দিয়াগী কেটগোরিদা য়াওরিবা চেম্পিয়নশিপশিংদি মেন্স বোদি বিল্ডিং, মেন্স ফিজিক, মেন্স ক্লাসিক, ব্রিমেন্স ফিজিক (বোদি বিল্ডিং), ব্রিমেন্স বিকিনি ফিটনেস (বিকিনি মোদেল ইমেজ), ব্রিমেন্স বোদি ফিটনেস, মাষ্টর বোদি বিল্ডিং এন্দ মেন্স ফিজিকেল চেলেঞ্জনি।

সিনিয়র মিষ্টর ইন্দিয়াগী কেটগোরিদা য়াওরিবা চেম্পিয়নশিপশিংনা মেন্স বোদি বিল্ডিং, মেন্স ফিজিক, মেন্স ক্লাসিক, মেন্স ক্লাসিক বোদি বিল্ডিং, ব্রিমেন্স ফিজিক (বোদি বিল্ডিং), ব্রিমেন্স বিকিনি ফিটনেস (বিকিনি মোদেল ইমেজ), ব্রিমেন্স বোদি ফিটনেসনি।

মিষ্টর য়ুনিভর্সতা য়াওরিবা কেটগোরিশিংদি জুনিয়রগী ওইনা মেন্স বোদি বিল্ডিং, মেন্স ফিজিক, মেন্স ফিজিকেল্লি চেলেঞ্জ, ব্রিমেন্স বোদি ফিটনেসনি।

সিনিয়র মেনগী ওইনা মেন্স বোদি বিল্ডিং, মেন্স ক্লাসিক ফিজিক, মেন্স ফিজিক, মেন্স ক্লাসিক বোদি বিল্ডিং, মেন্স ফিটনেস চেলেঞ্জ গেমনি।

সিনিয়র ব্রিমেন্সকী ওইনা ব্রিমেন্স ফিজিক, ব্রিমেন্স ফিট মোদেল, ব্রিমেন্স বিকিনি ফিটনেস, ব্রিমেন্স বোদি ফিটনেস, ব্রিমেন্স ফিটনেস চেলেঞ্জ গেমনি। অদুগা মাষ্টরগী ওইনা মাষ্টর বোদি বিল্ডিংনি হায়রি।

সাহিন অফ্রিদিনা ব্রিকেট লৌহন্দনবা হোৎনগদবনি : হরভজন সিংহ

ন্যু দেল্লী, সেপ্টেম্বর ৯ (এজেন্সী): হয়েং শ্রি লঙ্কাগী কোনুং কলম্বোগী আর প্রেমাদাসা ষ্টেদিয়মদা শান্নগদৌরিবা এসিয়া কপ ২০২৩গী সুপর ফোর ষ্টেজদা ইন্দিয়াগী বেটসমেনশিংনা পাকিষ্টানগী পেসর সাহিন অফ্রিদিনা ব্রিকেট অমত্তা লৌহন্দনবা হোৎনগদবনি হায়না ইন্দিয়াগী হান্নগী স্পিন্নর হরভজন সিংহনা ফোঙদোরক্লি।

হরভজন সিংহনা ফোঙদোকখিবদা, পালেকেলেদা এসিয়া কপ ২০২৩গী গ্রুপ ষ্টেজগী ওইনা শান্নখিবা মেটচতা সাহিন অফ্রিদিনা ব্রিকেট ৪ লৌবা ঙমখিবনি। অদুবু হয়েং শান্নগদৌরিবা ইন্দিয়া অমসুং পাকিষ্টানগী মেটচতা ইন্দিয়াগী বেটসমেনশিংনা কন্না হোৎনদুনা সাহিন অফ্রিদি ব্রিকেট লৌবা ঙমহন্দ্রবদি মখোয়গী বোলরশিংগী মরক্তা প্রেসর শোয়দনা লাক্লনি। মদুনা মরম ওইরগা ইন্দিয়াগী বেটসমেনশিংনা খূদোংচাবা লৌবদা লায়না থোক্লদৌরিবনি।

মমাংদা ইন্দিয়া অমসুং পাকিষ্টান শান্নখিবা মেটচ অমদা অহানবগী ওইনা ইন্দিয়ানা বেটিং তৌদুনা শান্নখিবা অদুদা সাহিন অফ্রিদিনা ব্রিকেট ৪ লৌখি। অদুমওইনমক নোংনা মরম ওইরগা মখা তানা মেটচ শান্নবা য়াদবদগী লৈবাক অনীগী মেটচ অদু য়ৈথোকখিবনি। হয়েং শান্নগদৌরিবা মেটচ অসিদা করিগুম্বা ইন্দিয়ানা হান্না বেটিং তৌরবদি য়ামদ্রবদা রন ৩০০দগী তাদনা লৌনবা হোৎনগদবনি হায়খি।

লৈরাঙ থেঙ্গাগী মখোয় টঁকলগদে কৌয়োক্লগদে : কাপ্তেন লোয়

ন্যু দেল্লী, সেপ্টেম্বর ৯ (থংজেল): কয়ং লৈরাঙ টোঙাগী মখোয়গী মখোয়দা মখোয়গী মখোয়দা মখোয়গী মখোয়দা