লৈঙাক্লা অহেনবা মীৎয়েং চঙবীরবদি মপান লমগী কম্পেনিগী মখাদা শান্নবগী মহুৎতা ইরমদমগীদমক শান্ননবা শেম শাদুনা লৈ : তরুন

শান্নবুংগী পাউদম-২৩
জয়চান্দ লুৱাং

মণিপুর লৈঙাক্লা লমদম অসিগী শান্নরোয়শিংগীদমক খল্লগা চাউখৎ থৌরাংকয়া পায়খৎলি। অদুম ওইনমক মশান্না খূদিংমক্তা লৈঙাক অসিনা মীৎয়েং চঙবা ঙমদবনা মরম ওইরগা মশান্না খরগী শান্নরোয়শিংদি লৈঙাক্কী মতেং অমত্তা ফংদনা লৈরি। মসিনা মরম ওইরগা লমদম অসি থাদোক্তুনা অতোপ্পা ষ্টেটতা চৎতুনা শান্নরি। লমদম অসিদগী হৌখিবা শান্নরোয় খূদিংমক মণিপুরগী মিংচৎ পুরকপা পাম্বা ঙাক্তনি। অদুবু শেল-থুমগী ফীভম ফত্তবনা মরম ওইরগা খূদোংচাগদবা মফমশিংদা চৎতুনা শান্নরি। করিগুম্বা লৈঙাক্লা হীরম অসিগী মতাংদা অহেনবা মীৎয়েং চঙদুনা থবক পায়খৎলক্লবদি মপান লমগী কম্পেনিগী মখাদা শান্নবগী মহুৎতা লমদম অসিদা অমুক হল্লক্তুনা শান্ননবা শেম শাদুনা লৈ হায়না চহী নৌরিবা আর্চর তরুন অকোইজমনা ফোঙদোরক্লি।

মহাক্লা মখাতানা ফোঙদোকখিবদা, লমদম অসিদগী মশক নাইরবা আর্চরি শান্নরোয় কয়া পুথোকপা ঙমখ্রে। নেসনলগী থাক্তা ফাওবা চৎলুরবা অমদি মেদল লৌরক্তুনা লমদম অসিগী মিংচৎ পুরকখ্রবা শান্নরোয় কয়া লৈঙাক্লা পীরিবা খূদোংচাবশিং ফংদবনা মরম ওইরগা অতোপ্পা ষ্টেটশিংদা থবক তৌদুনা অমদি মখা তানা মীরমগী ষ্টেটশিংগীদমক শান্নরি। মসি তৌনিংদুনা তৌবা অমত্তা নত্তে। লমদম অসিদগী হৌরকখিবা মমিং লৈরবা শান্নরোয় অয়াম্বা লায়রবা ইমুংদগী হৌরকখিবা ঙাক্তনি। মসিনা মরম ওইরগা খূদোংচাবা খরা হেন্না ফংগদবা মফমদা চৎতুনা শান্নরুবা হায়বসি মশানা অদুম্মক তারকই।

মহাক মশাসু হৌজিক-হৌজিক ঝরখন্দদা লৈবা সেল কম্পেনিগী মখাদা শান্নরি। কম্পেনি অসিনা স্পোন্সর তৌবীদুনা মখোয়বু খূদোংচাবা অমা পীরিবা অসিগীদমক খল্লগা ঝরখন্দদা চৎতুনা শান্নখিবনি। হৌজিকসু মণিপুরদগী শান্নববু থৱায়

য়াওজবা অমদি শান্নরোয়শিংবু পূক্লিং থৌগৎনিংবা লন্নাই মীওই নৎত্রগা লৈঙাক্লা লমদম অসিগী শান্নরোয়শিং অতোপ্পা ষ্টেটতা চৎখিদনবা অশানবা মীৎয়েং থমদুনা পোলিসি প্রোগ্রামশিং পায়খৎ পীরবদি তুংদা মমিং লৈরবা শান্নরোয় কয়া পুথোকপা ঙম্লা ষ্টেট অমা শুংশোয় শোয়দনা ওইগনি।

মহাক মশাসু হৌজিক-হৌজিক ময়ূমদা থোক্লক্তুনা পোথাদুনা লৈরি। হকচাংগী ওইবা প্রোক্লেম অমনা মরম ওইরগা মহাক ময়ূমদা থোক্লক্তুনা পোথারবনি। অদুবু হিংদবদিয়াদবনিনা হৌজিক-হৌজিক অপীকপা পোল্টি ফার্ম তৌদুনা হিংনবগী লানফমদা শরুক য়ারি। করিগুম্বা মতমদা মশান্না অসি থাদোক্লসিরা হায়বগী ৱাখল ফাওবা খল্লকপা লৈখ্রে। অদুবু অঙাং ওইরিঙৈদগী পামজরুবা মশান্না ওইখিবনা থাদোকপা ঙমদনা লৈরি হায়না ফোঙদোরক্লি।

পনবা য়াবদি, তরুন অকোইজম ইম্ফাল রেষ্ট দিষ্ট্রিক্টকী মনুং চনবা মোংশাঙ্গৈ ময়াই লৈকাইদগী অকোইজম শ্যামজাই অমসুং অকোইজম ওংবী পাকপীগী মচা মরি ফংজবগী মনুংদা খ্বাইদগী অহলনি। মহাক মশানা ক্লাস সভেন কারকপা মতম কুমজা ২০০৭তা মশান্না অসিদা খোঙদাবা হৌরকখিবনি। ইম্ফাল ইষ্ট দিষ্ট্রিক্টকী মনুং চনবা বামোন লৈকাইদা লৈবা এঞ্জেলা আর্চরি সেন্টরদা ইহান হানবা ওইনা শান্নরকখি। মতম অদুদা লৈখিদ্রবা মণিপুরগী শক্লাইরবা তেন কাপ্পা অমা ওইরম্বতা নৎতনা তেন শাবদা মমিং লৈরবা বি চাওবা শর্ম্মগী মচানুপা প্রিতম শর্ম্মনা মহাকপু মখৎ পায়দুনা তাকপী-তম্বীরকখি। মহাক্কী লৈত-লায়রবা মতৌ অদুউরগা মহাক্কী কোচ প্রিতম শর্ম্মনা ৱানা শাবা তেন অহোঙবা মমলদা মঙোন্দা পীবীদুনা মতেং কয়া পাংলকখি। থৱায় য়াওনা শান্নবা হৌরক্লবসু শেল-থুমগী ফীভম ফত্তবনা মরম ওইরগা ইমুং-মনুংগী মায়কৈদগী কা-হেনবা মতেং ফংবা ঙম্লকখিদে। ইমুং-মনুংগী মতেং ফংদ্রবসু মশানা পামজরুবা মশান্না ওইবনা মতোমতা হোৎনজদুনা হৌজিকসু আর্চরি মশান্নদা মমিং লৈরবা শান্নরোয় অমা ওইনবা হোৎনরি।

এন বি এনা গোল্ড মেদল ১১ অমসুং সিলভর ২ ফংলগা টিম চেম্পিয়ন ওইখ্রে

ইম্ফাল, ওক্টোবর ০৯ (ঐচএসএন): মণিপুর এমেচর বোক্সিং এসোসিএসনগী মীৎয়েং মখাদা চথরকপা অনীশুবা মণিপুর ষ্টেট ইনভাইটেসন বোক্সিং চেম্পিয়নশিপ ২০২১গী ঙসি পাঙথোকখিবা তোঙান-তোঙানবা কেটগোরিশিংদা পূন্না গোল্ড মেদল ১১ অমসুং সিলভর ২ ফংবা ঙমখ্রবা এন বি এনা টিম চেম্পিয়ন ওইবা ঙমখ্রে।

চেম্পিয়নশিপ অসিগী ঙসি পাঙথোকখিবা সব-জুনিয়র বোইজগী কেজি ৩৫গী বাউটতা এন বি এগী মায়কৈদগী তোনানবম চিংখৈঙানবনা গোল্ড ফংখি। সব-জুনিয়র বোইজগী কেজি ৪০গীদা টিম অসিমক্কী নিংথৌজম নাওচাসু গোল্ড ফংখি। কিলোগ্রাম ৫৫গী কাঙলূপ্তা লাইশ্রম মঙাংচাসু গোল্ড লৌরগা সব-জুনিয়র গর্লসকী কেজি ৪৩গী ফাইনেলদা এন বি এগী থৌনাওজম অঞ্জলিনাসু গোল্ড ফংখি।

জুনিয়র বোইজগী কেজি ৫০দা এন বি এগী সগোলশেম রোকি গোল্ড ফংখি। কাঙলূপ অদুগী কেজি ৩১দা য়েংখোম লভসন, কেজি ৪৩দা ইরোম কংলৈৱাং লোয়ননা জুনিয়র বোইজগী কেজি ৬৬তা অহন্থেম টুলাসপোল, সব-জুনিয়র গর্লসকী কেজি ৫২দা খুমন্থেম শিন্থোই, সব-জুনিয়র গর্লসকী কেজি ৪০দা লাইশ্রম জয়ালক্ষ্মী অমসুং সব-জুনিয়র বোইজগী কেজি ৩৭তা লাইরেনলাকপম অমবেকরনা গোল্ড ফংখি।

টিম চেম্পিয়ন ওইরবা এন বি এগী মায়কৈদগী সিলভর মেদল অনী ফংখিবা বোক্সরশিং অদুদি জুনিয়র বোইজগী কেজি ৫২দা য়ুমখাইবম অর্নোল্ড অমসুং কেজি ৫৭তা থোকচোম ধনঞ্জয়নি।

আই এন দিগী মায়কৈদগী গোল্ড মেদল ৪ ফংখিবা বোক্সরশিং অদুদি সব-জুনিয়র বোইজগী কেজি ৪৩দা চোংথাম নাওবা, কেজি ৪৯গীদা থোঙাম নিলবির, জুনিয়র বোইজগী কেজি ৪৬তা হুইদ্রোম রিশি অমসুং জুনিয়র গর্লসকী কেজি ৪৬তা থিয়াম অপসারানি। টিম অসিগী মায়কৈদগী সিলভর ফংখিবা বোক্সরশিং অদুদি জুনিয়র গর্লসকী কেজি ৪৮দা ক্ষেত্রিময়ুম জিনা, সব-জুনিয়র গর্লসকী কেজি ৪০দা নিংথৌজম লিওনা, কেজি ৪৬তা অয়েকপম অজিতা অমসুং সব-জুনিয়র বোইজগী কেজি ৩৭তা নোংদ্রেনখোম্বনি।

আই এস এস এফ জুনিয়র ৱর্ল্ড চেম্পিয়নশিপতা ইন্দিয়ানা গোল্ড ১৩ ফংলগা টিম চেম্পিয়ন ওইখ্রে

লিমা, ওক্টোবর ০৯ (এজেন্সী): পেরুগী কোনুং লিমাদা পাঙথোকপা ইন্টরনেসনল স্পোর্টস শুটিং ফেদরেসন (আইএসএসএফ) জুনিয়র ৱর্ল্ড চেম্পিয়নশিপ ২০২১গী ঙরাং অথেংবদা লোইশিনখিবা ইভেন্ট অমা ওইখিবা নুপাগী মিটর ২৫গী রেপিদ ফায়র পিস্টোল টিম ইভেন্টতা ইন্দিয়াগী অনিশ ভনৱালা, অদর্স সিংহ অমদি বিজয়বির সিধুনা গোল্ড ফংলগা চেম্পিয়নশিপ অদুদা ইন্দিয়াগী টিম অদুনা পূন্না গোল্ড মেদল ১৩ য়াওনা মেদল ৩০ ফংলগা টিম চেম্পিয়ন ওইবা ঙমখ্রে।

মিটর ২৫গী নুপাগী রেপিদ ফায়র পিস্টোল টিম ইভেন্ট অদুদা ইন্দিয়াগী অনিশ, অদর্স অমসুং বিজয়বিরনা ফাইনেল অদুদা জর্মনিগী টিম ওইনা শরুক য়ারকখিবা শুটর ফাবিয়ান ওটো, ফেলিক্স লুকা অমদি টোবিয়াজ গ্লোসলবু মায়থীবা পীদুনা গোল্ড লৌখিনি।

ঙরাং পাঙথোকখিবা অতোপ্পা কন্টেষ্ট অমদা জুনিয়র দবল ট্রেপ গোল্ড মেদলগী ইভেন্ট অমদা ইন্দিয়াগী শুটর মনভি সোনিনা পোইন্ট ১০৫ ফংলগা গোল্ড মেদল অমসু লৌবা ঙমখি। হায়রিবা কম্পিটিসন অদুদা ইন্দিয়াগী অতোপ্পা শুটর য়েসায়া হাফিসনা পোইন্ট ৯০ ফংলগা সিলভর মেদল ফংখি। অদুগা ব্রোঞ্জ মেদল অদুসু ইন্দিয়াগী অতোপ্পা শুটর হাটিসানা পোইন্ট ৭৬ ফংলগা লৌখিবনি।

নুপাগী দবল ট্রেপ ইভেন্টকী কম্পিটিসনদা ইন্দিয়াগী শুটরশিংনা মকোক-মথং তাবগী লম্বা অদু চাংয়েংনবদা বিনয় প্রতাপ চন্দ্রৱটনা পোইন্ট ১২০ ফংলগা গোল্ড মেদল লৌখি। সিলভর মেদল অদুনা অতোপ্পা ইন্দিয়াগী শুটর সেহাজ প্রিট সিংহনা পোইন্ট ১১৪ ফংলগা লৌবা ঙমখিবনি। লোয়ননা ব্রোঞ্জ মেদল অদুসু ইন্দিয়াগী শুটর ময়াঙ্ক সোকিননা পোইন্ট ১১১ ফংলগা লৌখি। মিক্স টিমগী ওইবা মিটর ৫০গী রাইফল ৩ পোজিসনদা ইন্দিয়াগী অয়ুশি পোদর অমদি অশ্বারী প্রতাপ সিংহ টোমরনা পোইন্ট ১৭ ফংলগা ইভেন্ট অদুগী সিলভর মেদল লৌবা ঙমখি। হায়রিবা ইভেন্ট অদুদা জর্মনিগী মিক্স টিমগী প্যের ওইখিবা মেক্স ব্রোন অমদি অনা জান্সেননা ফাইনেল রাউন্দ অদুদা পূন্না পোইন্ট ৩১ কাপ্পগা গোল্ড অদু ফংখিবনি।

পনবা য়াবদি, হায়রিবা ইভেন্ট অদুগী ক্বালিফিকেসন রাউন্দদা ইন্দিয়াগী অয়ুশি অমসুং অশ্বারীনা ৱর্ল্ড রেকোর্ড ওইরিবা পোইন্ট ৫৯০ অদু ফংলগা য়াম্না ফজনা ফাইনেল রাউন্দ য়ৌরকখ্রবসু জর্মনিগী প্যের অদুগী মখৎতা মায়থীহৌবনি।

জুনিয়র ৱিমেন্সকী রাইফল ৩ পোজিসনগী টিম ইভেন্টতা ইন্দিয়াগী প্রাসিধি মহান্ত, নিষ্কল অমদি আয়ুশি পোদরনা গোল্ড মেদলগী লম্বাদা য়ু এস এদা য়াওরিবা ইলিজাবেথ, লোরিএন্ট অমদি কেরোলিনগী মখৎতা পোইন্ট ৪৩-৪৭তা মায়থীরগা সিলভর ফংখিবনি। গোল্ড মেদল ১৩, সিলভর ১১ অমসুং ব্রোঞ্জ ৬ ফংলগা ইন্দিয়ানা পূন্না মেদল ৩০ লৌদুনা টিম চেম্পিয়ন ওইখি।

ঙাম্থোই তরাম্না ওকখ্রে

ইম্ফাল, ওক্টোবর ০৯ (ঐচএনএস): নেপালগী কোনুং কাথমান্দুনা সেপ্টেম্বর ১১ অমদি ১২দা পাঙথোকখিবা সাউথ এসিয়ন ফেদরেসন ওফ ওল স্পোর্টসনা শীনবা অহানবা মাউন্ট এভরেষ্ট ইন্টরনেসনল গেমস ২০২১দা শরুক য়াদুনা ট্রিপ্লিং রেষ্টলিং মশান্নদা গোল্ড মেদল ফংলক্লবী লোংজম ঙাম্থোইবু তরাম্না ওকখ্রে।

ঙসি পুখাও ফুর্জুদা লৈবা এক্স দেপ্যুটি স্পিকর লাইরেনলাকপম লালাগী শঙলেন্দা খেৱা কম্পেনি সগোলমাংদগী এল বিরচন্দ্রগী মচান্নুপী লোংজম ঙাম্থোইবু ওকপগী থৌরম অদু খুন্দ্রাকপম এ সীগী ইন্টেন্দি দং কেন্দিদেট এলাংবম সোবিদনা পাঙথোকখিবনি। ঙাম্থোইদা সোবিদনা শেলগী মতেং লিশিং ৩০ পীবগা লোয়ননা থা খৃদিংগী ৩,০০০ সু পীরগনি হায়খি।

হোক্কী প্রো লীগ শান্নগদৌরিবা অসিনা খূদোংচাবা হেন্না ফংলগনি

বেঙ্গলুরু, ওক্টোবর ০৯ (এজেন্সী): ইন্দিয়াগী নুপীগী হোক্কী টিমগী কেপ্টেন ওইরিবী রানী রামপালনা ফোঙদোকখিবদা মালেমগী নুপীগী মকোক থোংবা লৈবাকশিংগা হোক্কী প্রো লীগতা শান্নবগী খূদোংচাবা অমা ফংগদৌরিবা অসিনা টিম অসিগী পাঙ্গল হেন্না ফগৎপা ঙম্লগনি হায়খি।

ইন্টরনেসনল হোক্কী ফেদরেসনগী মীৎয়েং মখাদা পাঙথোকপা হোক্কী প্রো লীগ অসি নুপা অমসুং নুপীগী তোঙান-তোঙানবা কাঙলূপ লৈরিবনি। নুপীগী ওইনা অহল্লকশুবা সিজনদা ইন্দিয়ানা ওষ্ট্রেলিয়া অমসুং ন্যু জিলেন্দগী মহুৎ শিল্লগা শরুক য়াবা ঙমগদৌরিবনি।

কোভিদ-১৯গী অথিংবা লৈবা মরম্না ওষ্ট্রেলিয়া অমসুং ন্যু জিলেন্দগী টিম হোক্কী প্রো লীগ অসিদগী ৱিদ্রো তৌখিবনি। ইন্দিয়াগী টিম অসিনা স্পেন, নেদরলেন্দস অমসুং বেলজিয়মগা লম্বা তৌনগদৌরিবনি। হৌখিবা ওগষ্ট থাদা লোইশিনখিবা টোকিও ওলিম্পিক গেমসতা ইন্দিয়াগী নুপীগী হোক্কী টিমনা য়াম্না ফজবা মওংদা মখোয়দগী থাক হেন্না ৱাংনা লৈখিবা টিমশিংবু মায়থীবা পীরগা মরিশুবা পোজিসন তারকখ্রবা মতুং হোক্কী প্রো লীগতা শান্নবগী খূদোংচাবা ফংবা অসিনা টিম অসিগী ওইবা হান্না লৈরিবা হেন্না ফজবা পর্ফোর্মেন্স উৎপা ঙম্বগী ৱাখল্লোন অদু মখা তানা ফংলগনি হায়না ইন্দিয়াগী কেপ্টেন রানী রামপালনা মখা তানা ফোঙদোকখি।

ৱর্ল্ড বোদি বিল্ডিং এন্দ ফিজিক স্পোর্টসকী মেদালিষ্ট অমসুং শান্নরোয়শিং ওকখ্রে

ইম্ফাল, ওক্টোবর ০৯ (ঐচএসএন): উজবেকিষ্টানগী কোনুং টাস্কেন্ট তা থা অসিগী ৩দগী ৮ ফাওবা পাঙথোকখিবা ১২শুবা ৱর্ল্ড বোদি বিল্ডিং এন্দ ফিজিক স্পোর্টস চেম্পিয়নশিপতা সিলভর মেদল ফংলকখ্রবী চিংঙাংবম করিস্মা চনু অমসুং নুপাগী কাঙলূপ্তা মরিশুবা পোজিসন ফংখিবা জয়দেব থোঙাম য়াওনা চেম্পিয়নশিপ অদুদা শরুক য়াখিবা মণিপুরগী বোদি বিল্ডরশিং অমদি ওফিসলশিংবু ঙসি মখোয়না ইম্ফাল এয়রপোর্টতা থুংলবদা ওল মণিপুর বোদি বিল্ডিং এসোসিএসনগী মেম্বরশিং অমদি শান্নরোয়শিং অদুগী ইমুং-মনুংগী মীওই কয়া য়াওনা হরাউ তয়াম্না ওকখ্রে।

উজবেকিষ্টানগী কোনুং টাস্কেন্ট তা পাঙথোকপা ১২শুবা ৱর্ল্ড বোদি বিল্ডিং এন্দ ফিজিক স্পোর্টস চেম্পিয়নশিপ ২০২১ অদুদা মণিপুরগী শান্নরোয় কয়াগা লোয়ননা ইন্দিয়াগী অতোপ্পা শান্নরোয়শিংসু শরুক য়াখি। মণিপুরগী যোবরাজ সোনর অমসুং য়ুম্নাম মনিসনা শান্নরোয় ওইখি, অদুগা এন কিষননা ওফিসল ওইনা শরুক য়াখি।

রোনাল্ডো অমসুং মেসি বেলোন দি'ওরগী মনা ফংগদবা শান্নরোয় ৩০ লাউথোকপদা য়াওখ্রে

পেরিস, ওক্টোবর ০৯ (এজেন্সী): ফ্রান্সকী স্পোর্টস মেগাজিননা মপুং ওইনা শিল্লগা চহী খূদিংগী লাউথোকপা মালেমগী ওইনা ফুটবোল শান্নবা শান্নরোয়শিংগী খ্বাইদগী ফজবদা পীবা বেলোন দি'ওর এৱার্দকী মমিং ৩০ লাউথোকপদা এৱার্দ অসি ৬লক ফংবা ঙমখ্রবা অর্জেন্টিনাগী লিওনেল মেসি অমসুং মঙারক ফংবা ঙমখ্রবা পোর্টুগালগী কৃষ্টিয়ানো রোনাল্ডো য়াওখ্রে।

কোভিদ-১৯না মরম ওইদুনা চহী খূদিংগী ওইনা পীবা মনা অসি কুমজা ২০২০দা পীখিদ্রবসু হন্দক্কী ওইনা লাউথোরকপদা নুপাগী শান্নরোয় ৩০ অমসুং নুপীগী শান্নরোয় ২০গী মমিং য়াওখি। হায়রিবা মনা অসি চহী অসিগী নবেম্বর ২৯দা ফ্রান্সকী কোনুং পেরিসতা য়েম্থোক্কদৌরিবনি।

পূন্না নুপাগী শান্নরোয় ৩০গী মমিং খনগৎপদা হৌজিক-হৌজিক ফ্রান্সকী ক্লব পেরিস সেন্ট জর্মেনদা হান্না স্পেনগী বর্সেলোনাদগী শরুক য়ারকখিবা অর্জেন্টিনা মচা লিওনেল মেসি অমদি হান্না ইটালিগী যুভেন্টস স্পোর্টস ক্লবতা শান্নরম্লবা মতুং সিজন অসিদা ইংলেন্দগী ফুটবোল ক্লব মেঞ্চেষ্টর সিটিদা শান্নরিবা কৃষ্টিয়ানো রোনাল্ডোগী মমিং য়াওখি। মখোয় অনী খক্তা নৎতনা শান্নরোয় ৩০গী মনুংদা ব্রাজিলগী নেমার, ফ্রান্সকী মাপে অমসুং বেঞ্জিমা লোয়ননা অতোপ্পা শান্নরোয় জোর্গিনো অমসুং গোলো কান্টেগী মমিংসু য়াওখি।

Resonance®
Educating for better tomorrow
Live-video Learning Program (LLP) Centre
ADMISSION OPEN!
1 year course for NEET 2022
1 year course for JEE Mains and Mains+Advanced
2 year course for NEET & JEE for Class 11 Students
For the promising future doctors and engineers, Resonance LLP Centre Imphal brings to you
• Best subject experts from Kota
• Live interaction classes
• Recorded classes for future reference
• Latest study materials
• Routine class tests
ENROLL TODAY!
★ Hostel and other amenities for Early Bird registrations
SUBJECT EXPERTS: HIGHLY QUALIFIED IITians & RESEARCH SCHOLARS
Nachom Edu Foundation, 3rd Floor, S.I. & Sons Building, Kwakeithel Thokchom Leikai, Imphal- 795001
For more details
9402979552
8794961535
HL-P/0236/3 to 12/10

মণিপুরগী ওফিসল ৩ থৌ পুননবা এ আই এফ এফনা খল্লক্লে

ইম্ফাল, ওক্টোবর ০৯ (ঐচএসএন): চহী অসিগী নবেম্বর ১৯দগী গোৱানা য়ুম্বু ওইরগা হৌগদৌরিবা ইন্দিয়াগী ফুটবোল ক্লবশিংগী ওইবা খ্বাইদগী থাক ৱাংবা টুর্নামেন্ট ওইরিবা হিরো ইন্দিয়ন সুপর লীগ ফুটবোল টুর্নামেন্ট ২০২১গী মেটচ ওফিসল ওইনা ওল ইন্দিয়া ফুটবোল ফেদরেসননা মণিপুরগী সাপম কেনেদিবু খল্লক্লে হায়না ওল মণিপুর ফুটবোল এসোসিএসনগী জেনরেল সেক্রেটরি জ্যোটিরমোই রোইগী চেরোল অমনা ফোঙদোরক্লি।

অম্ফাগী জেনরেল সেক্রেটরিগী চেরোল অদুনা মখা তারদুনা মণিপুরগী অতোপ্পা ওফিসল এম জয়চন্দ্রবু ওল ইন্দিয়া ফুটবোল ফেদরেসনগী ইন্সট্রক্টর অমদি মণিপুরগী ওইনা মহাক্লা হেদ ওফ রেফরিগী থৌদাং পুরগনি। লোয়ননা আই রবিচন্দ্রনা এ আই এফ এফকী ইন্সট্রক্টর ওইনা খল্লক্লে হায়রি।

এম জয়চন্দ্র অমসুং আই রবিচন্দ্রবু চহী অসিগী নবেম্বর ১৬তগী ১৯ ফাওবা নাগালেন্দ ফুটবোল এসোসিএসনগী রেফরিশিংগী ওইবা কোর্স পাঙথোকপদা মখোয়না কন্দক্ট তৌগদবনি হায়না ওল ইন্দিয়া ফুটবোল ফেদরেসনগী মায়কৈদগী ফোঙদোরক্লি। মখোয় অনীনা কোহিমাদা নবেম্বর ১৫দা য়ৌরগা মফম অদুগী নাগালেন্দ ফুটবোল এসোসিএসনগী রেফরি কোর্সশিং অদু য়েংশিনগদবনি হায়রি।

HUEIYEN LANPAO DAILY CHESS PUZZLE

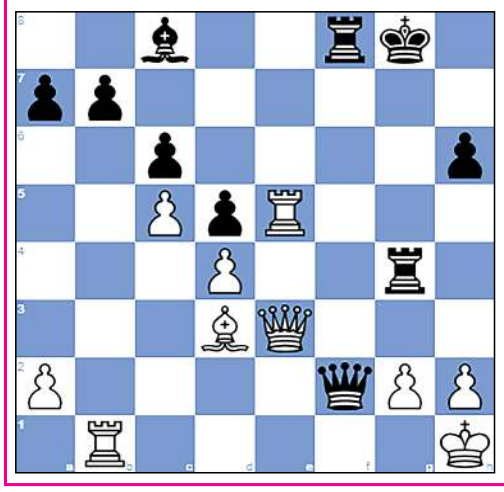

PUZZLE NO. 254

Philippe, Georges LUX - Venkatraman, S. IND
12th olm qual. group 3 Moscow URS (4), 1956.09.04

1.d4 Nf6	2.Nf3 e6	3.Bg5 d5
4.c4 Be7	5.Nc3 h6	6.Bh4 Nbd7
7.e3 Ne4	8.Bxe7 Qxe7	9.cxd5 Nxc3
10.bxc3 exd5	11.Bd3 Nf6	12.O-O O-O
13.c4 c6	14.Ne5 Be6	15.c5 Nd7
16.Nxd7 Qxd7	17.Rb1 Rab8	18.Qc2 f5
19.Rb2 f4	20.exf4 Rxf4	21.Qd2 Rbf8
22.f3 Qc7	23.Rfb1 Bc8	24.Re1 Qf7
25.Re5 g5	26.Qe3 Qf6	27.Kh1 g4
28.fxg4 Rxg4	29.Rb1...	

QUESTION :
White to Win or Draw

Puzzle 253 Ans. :

24. ...Kc7 25. Qxa7+ The white queen captures Black's pawn, which was defending square b6.Nxa7 26.Rb7+ Kc8 27. Nb6#
25. Qxa7+ Nxa7 26.Rb7+ Kc8 27.Nb6#
1-0

হুইয়েন লানপাউ পব্লিক ওপিনিয়ন

মীয়াম্না কারি হায়রি, কারি পাম্লি

ওনরেবল সী এমনা লেইশঙশিংদা ট্রান্সপরেন্সি লৈনা মথৌ পাঙথোক্লবা পাউজেল পীবা চুমগনি

লৈঙাক্লা কন্না হোৎনবদগী ইরমদমগী অপূনবা মীশীংগী চাদা চাম্না কোভিদ ভেক্সিনেসন তৌবগী ময়া নকশিল্লকপগা লোয়ননা মীয়াম্নসু কোভিদ এপ্রোপ্রিএট বিহেবিয়র ঙাক্লা চৎতুনা মতেং পাংশিল্লকপদগী কোভিদ ১৯ লাইচৎ য়াম্না শাফরকপনা মরম ওইরগা লৈঙাক্লা থম্লম্বা অথিংবা অয়াম্বা কোমথোকখ্রে হায়বা য়াই। কোভিদ লাইচৎনা ইরমদম অসিদা শন্দোকপা হেক হৌরকপদগী ঙসি ফাওবা মথৌদগী নাথৌবা তৌদনা লাক্লিবা লোইশঙ খরা হায়রগদি পুলিস, মেদিকেল, ইলেক্ট্রিসিটি, ফায়র সর্ভিস, ৱাটর সপ্লাইনচিংবা দিপার্টমেন্ট টশিং অসিখক নৎতনা অতোপ্পা লোইশঙ অয়াম্বদি লৈঙাক্লা হোলিদে লাউথোক্তুনা থম্লুবগা অমহানি। মশাগী গাড়ী লৈজদবগী পেসেঞ্জর পুবা গাড়ীদা অতাঙবা অতোংমল পীদুনা মশা-মশাগী মথৌ পাঙথোক্লবা লাকচরিবা মীওইশিংদা লোইশঙ অয়াম্বগী ষ্টাফশিংনা মথৌ লৈথোকপা য়ানবা হায়দুনা ষ্টাফ শুনা কারক্তবনা হয়েং ওইনা লাকউ, হকচিৎ ওইনা লাকউ হায়জিনবগা লোয়ননা হংলুবা ৱাহং খূদিংগী অফবা পাউখুম ফংদনা শেঞ্জা-থুমজা পাম্বগী থবক অসি ঐখোয় পূম্নমক্কী লাইবক থীবনি। মরম অসিনা ওনরেবল চীফ মিনিষ্টরনা মীয়ামগীদমক খনবীরগা লৈঙাক্কী লোইশঙ পূম্নমক্তা য়াম্না ট্রান্সপরেন্সি লৈনা মথৌ পাঙথোক্লবা থম্মোয়গী ওইবা পাউজেল খরদং পীবীবনা চুমগদ্রা হায়না খঞ্জে।

❒ এল ইবোমচা, তাওথোং

ভোট লেপ্লমদাইদা মীয়ামগী থবক তৌগনি হায়খ্রবসু ভোট কারবা মতুংদদি থবক ওইনা পাঙথোকপা উদে

মতমগী খোঙচৎ লাকপনা য়ৌশিল্লক্কদৌরে ইলেক্সন অমগা অমুক। পোলিটিকেল পার্টি কয়াগী মীফমসু লেপ্তুনা পাঙথোক্লরি। তোঙানবা পার্টিগী মান্নদবা মেনিফেষ্টো, ঐখোয়না ভোট কারবদি নৎত্রগা লৈঙাক শেম্লবদি থবক অদু তৌগনি নৎত্রগা অদা তৌগনি হায়নৈ অমদি ইনরি। অদুবু ভোট কাখ্রবা মতুংদদি থবক ওইনদি কয়া উৎতবগুম তৌই। শেল লৌরগা ভোট পীবা, চুম্মী লৌদবসু য়াদে লৈতবনিনা। মখোয়না ভোট কাখ্রগা কান্নগদবা লৈতে অদুনা লৌবা য়ারিঙৈদা লৌবনি হায়নরক্কনি মীয়াম্নদি। অদুবু মসিগী চৎনবী অসিনদি ইরমদম অসি চাউখৎপদি ঙম্লরোই। থম্মোয় শেংনা মীওইবা অমা ওইবগী মতেং পাংনবনা অমনি। অদুবু য়ারিবম্খৈ ঐখোয় শেল খরনা ইশাগী মমল য়াম্লবা রাইটপু শাংলবা চহী ৫ য়োম্থোকপগী থবক অসি তোক্লসি। মানা কোংগ্রেস, মানা বি জে পিনি হায়বনচিংবা হায়নদুনা মচিন-মনাও ফাওবা কৌনদবগী মতৌ অসিদি খরা হেনমনব্রা হায়না খঞ্জে। পার্টি য়েংলগা ভোট পীবা তোক্লসি। মদুগী মহুৎতা মীয়ামগী থবক তৌগদবা অফবা মীহুৎ থাগৎসি। মীয়ামগীদমক কথোক্লবনি হায়না থোকপীরক্লিবা কেন্দিদেটশিংনসু থম্মোয় শেংবীয়ু। পংজখ্রবা লায়রবা মীয়াম্বু ভোট মতমদা শেলনা লৈগনি হায়বা ৱাখল থাদোকপীয়ু। খৎকা-চীনগা মান্নবীয়ু, শোয়দনা মায় পাক্কনি। মীয়াম ঐখোয়সু মীকপ থোক্লসি। মমল য়ামখ্রবা ইশাগী রাইটপু শেল খরগা ওন্নবগী হৈনবী থাদোক্লসি।

❒ দেন্নি মাইবম, নম্বোল

অদোমগী মরুওইবা ওপিনিয়ন ৯৭৭৪৮০৩১৪৫ নত্রগা hueiyen_lanpao@rediffmail.com/hueiyen_lanpao@yahoo.co.in দা থাবিরকউ।

Printed, published and owned by Soubam Niladhaja Singh, published from Sega Road, Thouda Bhabok Leikai, Imphal West-795001, Manipur & printed at M/s. Kangleipak Printers, Sega Road, Thouda Bhabok Leikai, Imphal West-795001, Manipur
Editor : Maibam Dhanabir Meetei, Executive Editor: Maisnam Karnajit, Resident Editor: Dr. Khaidem Athouba; Telephone Nos. 0385-2440771/2445104/2445106, e-mail:hueiyen_lanpao@yahoo.co.in, hueiyen_lanpao@rediffmail.com