মণিপুরগী সিনিয়র মেন হোক্কী টিম ৩৮লক শুবা নেসনল গেমসকীদমক ক্বালিফাইদ ওইরে

ইম্ফাল, নভেম্বর ০৯ (ঐচএনএস):

হোক্কী ইন্দিয়াগী মীৎয়েং মখাদা টামিল নাদুগী চেন্নাইদা লৈবা মেয়র রাধাকৃষ্ণন হোক্কী ষ্টেদিয়মদা চথরিবা ১৪রক শুবা হোক্কী ইন্দিয়া সিনিয়র মেন নেসনল চেম্পিয়নশিপ ২০২৪গী ওইনা ঙসি মণিপুর হোক্কী অমসুং হোক্কী বেঙ্গলগী মরক্তা শান্নখিবা মেটচ অদুদা মণিপুর হোক্কীনা মায় পাকখিবগা লোয়ননা চেম্পিয়নশিপ অসিগী ক্বার্টর ফাইনেল চঙবা ঙমখিবগা লোয়ননা ৩৮লক শুবা নেসনল গেমসকীদমক মণিপুরগী হোক্কী টিম ক্বালিফাইদ ওইখ্রে।

পুল ঐচকী ওইনা ঙসি মণিপুর হোক্কী অমসুং হোক্কী বেঙ্গলগী মরক্তা লম্বা তৌনখি। টিম অনীগী মরক্তা শান্নখিবা মেটচ অদুগী ওইনা হৌগৎলকপদা নাকল অনীমক্কী শান্নরোয়শিংনা হৈ-শিংবা মান্ননা শান্নবা ঙমখি। নাকল অনীমক্কী শান্নরোয়শিং হৈ-শিংবা মান্নখিবনা মরম ওইরগা অমনা অমগী মায়কৈদা পাঞ্জল চন্নবা হোৎনখিবশিং মায় পাকপা ঙম্নখিদে। অহানবা ক্বার্টর লোইবা ফাওবদা টিম অনীমক্না পাঞ্জল অমত্তা চন্নবা ঙমদনা লৈখি।

অনীশুবা ক্বার্টর শান্নখিবা অদুগী ওইনসু মখা তানা টিম অনীমক্না পাঞ্জল অমত্তা চন্নবা ঙমখিদবনা মরম ওইরগা অহানবা হাফ লোইবা ফাওবদা পাঞ্জল ০-০দা মান্ননা লৈখি।

অনীশুবা হাফশান্নবা হৌরকপদগী মণিপুরগী শান্নরোয়শিংনা খরা লাকচনা শান্নবা ঙমখি। মদুনা মরম ওইরগা ৩৯শুবা মিনটতা মণিপুরগী মোইরাংথেম রবিচন্দ্রনা ফিল্ড গোল অমা চনখি। মদুগী মতুং ৪৫শুবা মিনটতা শংলাকপম নিলাকান্তনা পাঞ্জল অমা অমুক চনবা ঙমদুনা অহুমশুবা ক্বার্টর লোইবা ফাওবদা মণিপুর হোক্কীনা পাঞ্জল ২-০দা মাংজিল থারগা লৈখি।

মরিশুবা অমদি অরোইবা ক্বার্টর শান্নখিবা অদুগী ওইনা হোক্কী বেঙ্গলগী মায়কৈদগী মখোয়গী মায়োক্তা চনশিনখিবা পাঞ্জলশিং অদু হন্দোকপা ঙম্নবা হান্নদগী হেন্না য়াম্না কন্না হোৎনখি। মেটচ অদু মায় পাক্তবা য়াদে হায়বগী ৱাখল্লোনগা লোয়ননা য়াম্না কন্না হোৎনদুনা শান্নরকখিবা অদুনা মরম ওইরগা মেটচ অদুগী ৫১শুবা মিনটতা টিম অদুগী শান্নরোয় নিটিশ ন্যুপানেনা পাঞ্জল অমা হন্দোকপা ঙমখি। মখা তানা পাঞ্জলশিং হন্দোকপা ঙম্নবা হোক্কী বেঙ্গলগী মায়কৈদগী য়াম্না কন্না হোৎনরবসু মণিপুরগী হৈ-শিংলবা শান্নরোয়শিংনা পাঞ্জল চনবা য়াবগী খুদোংচাবশিং পীখিদে। মদুনা মরম ওইরগা হোক্কী বেঙ্গলগী এটেকশিং অরেম্বদা তাখি। মেটচ অদুগী ৫৫শুবা মিনটতা মণিপুরগী ওইনা পেনাল্টি কোর্নরগী খুদোংচাবা অমা ফংখি। পেনাল্টি কোর্নর অদু সিরিল লুচুনা হৈন-শিংনা পাঞ্জল ওন্থোকপা ঙমখি। মেটচ অদুগী অপীবা অরোইবা মতম ফাওবদা হোক্কী বেঙ্গলগী ওইনা মখা তাবা পাঞ্জলশিং চনবা ঙমখিদবদগী মেটচ অদু মণিপুরনা পাঞ্জল ৩-১দা মায় পাকখিবনি।

ঙসি শান্নখিবা মেটচ অদুগী মেন ওফ দি মেটচনা শংলাকপম নিলাকান্তনা তাখি।

নোর্থইষ্ট য়ুনাইটেদ এফ সী অমসুং বেঙ্গলুরু এফ সী দ্রো চৎখ্রে

বেঙ্গলুরু, নভেম্বর ০৯ (এজেন্সী):

ইন্দিয়ন সুপর লীগ (আই এস এল)গী ওইনা ঙরাং নোর্থইষ্ট য়ুনাইটেদ এফ সী অমসুং বেঙ্গলুরু এফ সীগী মরক্তা শান্নখিবা মেটচ অদুগী ওইনা টিম অনীমক্না পাঞ্জল ২-২ চন্নদুনা দ্রো চৎখ্রে।

শ্রী কান্টিরাভা আউটদোর ষ্টেদিয়মদা ঙরাং টিম অনীগী মরক্তা শান্নখিবা মেটচ অদুগী ওইনা বেঙ্গলুরু এফ সীগী শান্নরোয়শিংনা হৌগৎলকপদগী বোল হেন্না পায়দুনা শান্নবা ঙমখি। মেটচ অসিদা বেঙ্গলুরু এফ সীনা বোল পায়বগী চাং চাদা ৬৫ ওইখিবা মতমদা নোর্থইষ্ট য়ুনাইটেদ এফ সীনা বোল পায়বগী চাং চাদা ৩৫ ওইখি। বোল হেন্না পায়দুনা বেঙ্গলুরু এফ সীনা শান্নবা ঙম্লবসু মেটচ অদুগী ৮ অমসুং ১৪শুবা মিনটতা নোর্থইষ্ট য়ুনাইটেদ এফ সীগী শান্নরোয় অলিদিন অজারিনা পাঞ্জল অনী চনবা ঙমখি। অদুগা বেঙ্গলুরু এফ সীগী ওইনা ১১শুবা মিনটতা অলবটো নোগুরোনা পাঞ্জল অমা চনবা ঙমখি। অহানবা হাফ লোইবা ফাওবদা নোর্থইষ্ট য়ুনাইটেদ এফ সীনা পাঞ্জল ২-১দা মাংজিল থারগা লৈখি।

অনীশুবা হাফ শান্নখিবা অদুগী ৭০শুবা মিনটতা বেঙ্গলুরুগী রাইন ৱিলিয়মসনা হৈন-শিংনা ইক্লেলাইজর ওইরিবা পাঞ্জল অদু চনবা ঙমখিবদগী মেটচ অদু পাঞ্জল ২-২দা দ্রো চৎখিবনি।

গভর্নরস কপ বোক্সিং চেম্পিয়নশিপ ২০২৪

স্কুল এজ বোইজগী কেজি ৪০গী কটাগোরিদা ভিক্কি সোরাম ফাইনেল চঙবা ঙমখ্রে

ইম্ফাল, নভেম্বর ০৯ (ঐচএনএস):

মণিপুর এমেচর বোক্সিং এসোসিএসন (মাবা)না শীন্দুনা হৌজিক-হৌজিক খুমন লম্পাক বোক্সিং এরেনাদা চথরিবা অনীরকশুবা গভর্নরস কপ বোক্সিং চেম্পিয়নশিপ ২০২৪গী ওইনা ঙসি থিন্নখিবা তোঙান-তোঙানবা ৱেথ কটাগোরিগী বাউটশিংগী ওইনা স্কুল এজ বোইজগী কেজি ৪০গী কটাগোরিদা ভিক্কি সোরামনা লাইশ্রম জেক্সন মৈতৈবু সেমীফাইনেলদা মায়থীবা পীরম্লগা ফাইনেল চঙবা ঙমখ্রে।

কটাগোরি অসিগী ওইনা ফজবা নাওরেমনা রোনাল্ড কৈশাম থোইদুনা ফাইনেল চঙখ্রে। কেজি ৪৩গীদা সগোলশেম মণিমতুমনা কিষন নিংথৌজম অদুগা পেবম জয়হেনবনা লাইশ্রম অবুংঙো থোইদুনা ফাইনেল চঙখ্রে। কেজি ৪৬কীদা সুরটালজিৎ ফাঙ্গৌবমনা ক্লংচিপৈ জি মিক অদুগা গুরুময়ুম মাইকেলনা ওফেলস রোংমৈ থোইদুনা ফাইনেল চঙখ্রে। কেজি ৪৯গী কটাগোরিদা গুরুময়ুম জেক্সননা ৱার্থিসো ভাসি অদুগা মোইবুংখোংবম লনচেনবনা সগোলশেম কোরৌঙানবা থোইরগা ফাইনেল চঙখ্রে। কেজি ৫২গী কটাগোরিদা গেলসোম অক্লংশিনা থাংজম জেরিসন মৈতৈ অদুগা থোঙাম জেক্সননা থৌবা মাইবম থোইদুনা ফাইনেল চঙবা ঙমখিবনি।

কেজি ৫৫গী কটাগোরিদনা নেলসন খ্বাইরাকপমনা পাঙম্বম নেত্রজিৎ অদুগা করুং অলবর্টসন কোমনা খারিবম লৈশেম্বা থোইদুনা ফাইনেল চঙখ্রে। কেজি ৫৮গী ওইনা ময়েংবম রাজনা য়ুম্লেম্বম সনাথোইবা, খুন্দোম লনচেনবা মীতৈনা অহোংশাংবম হেমলেট থোইদুনা ফাইনেল চঙখ্রে। অদুগা কেজি ৬১গীদনা সানধম ভিক্টরনা এন্দ্রিয়ু য়ুম্লাম থোইদুনা ফাইনেল চঙবা ঙমখিবনি।

স্কুল এজ গর্লসকী কেজি ৪৩গী কটাগোরিদনা থোংবম ফবীসনানা মিক্কি মৈনম অদুগা চনম্বম লাংলেন চনুনা মাইবম অপসারা থোইরগা ফাইনেল চঙখ্রে। কেজি ৪৬কী ওইনা কোম্বৌজম দিব্যাপতিনা লামামৈলু গাংমৈ অদুগা নাওরেম সুমানা য়ুম্লেম্বম লম্থোইবী চনু থোইদুনা ফাইনেল চঙবা ঙমখ্রে। কেজি ৪৯গী ওইনা সরাংথেম লিম্থোই চনুনা লাইরেনলাকপম সুভালক্সমী, হুইদ্রোম লক্সমীনা দাইনা চৌধ্রিময়ুম থোইদুনা ফাইনেল চঙখ্রে। কেজি ৫২গী কটাগোরিদা লাইরেঙ্গম সুজেননা নাওশিমরোন কাপিং, মনদেংবম প্রিয়ালক্সমীনা মাংটে সুংনৈজাং কোম থোইদুনা ফাইনেল চঙবা ঙমখিবনি।

কেজি ৫৫গী কটাগোরিদনা থোকচোম প্রিতিনা সিনাম ইবেসনা, য়ুম্লাম কেনিতানা চোংথাম মন্দরানী, কেজি ৬১গীদনা নাওরেম অর্টিনানা এলাংবম মিক্কি মায়থীবা পীরম্লগা ফাইনেল চঙবা ঙমখিবনি।

জুনিয়র বোইজগী ওইনা ঙসি থিন্নখিবা তোঙান-তোঙানবা সেমীফাইনেল বাউটশিংগী ওইনা কেজি ৪৬কী কটাগোরিদা লাইশাংবম উনিংবা খুমন অমসুং জেক্সন লাইশাংবমগী মরক্তা থিন্নখিবদা উনিংবা খুমননা মায় পাক্তুনা ফাইনেল চঙবা ঙমখিবনি। কেজি ৪৮গী কটাগোরিদা চিংরিহোর সাটসং ৱাকওভর ফংদুনা ফাইনেল চঙবা ঙমখি। চপ মান্ননা লাইরেনলাকপম অম্বেকর মৈতৈসু ৱাকওভর ফংদুনা ফাইনেল চঙখিবনি। কেজি ৫০গী ওইনা নিংথৌজম অকাবনা তোনাম্বম চিঙ্খোঙানবা অদুগা থোংগ্রাম মণিথোইবা মৈতৈনা সাইরেম রোশন থোইদুনা ফাইনেল চঙখ্রে। কেজি ৫২গী কটাগোরিদনা থৌমুজম পাইখোম্বা মৈতৈনা ৱাংথোই চিরোম অদুগা খোমদ্রাম নোংশাবা মৈতৈনা অনকিট কোইরলা মায়থীবা পীরম্লগা ফাইনেল চঙখিবনি। কেজি ৫৪গী কটাগোরিদনা এম দি অব্দুল নুরনা সগোলশেম জেক্কিসন অদুগা খংচ্রাকপম মঙালনা লাইশ্রম লম্থোইবা মৈতৈ মায়থীবা পীরম্লগা ফাইনেল চঙবা ঙমখিবনি।

ক্লাসা (এ) সেমীফাইনেল চঙখ্রে

ইম্ফাল, নভেম্বর ০৯ (ঐচএনএস): মণিপুর কাং এসোসিএসন (এম কে এ)গী মীৎয়েং মখাদা হোক অমসুং ৱালিদা ৱাবগাইনা শীন্দুনা ৱাবগাই অৱাং লৈকাইদা লৈবা ৱালিদা কাংশঙদা চথরিবা ৬৬রক শুবা সার চুড়াচান্দ (কে সী এস আই-সী বি ঈ) মেমোরিএল লীগ কম নোকআউট ওপন কাং টুর্নামেন্টকী ঙসি ক্লাসা (এ) ৱাকওভর ফংদুনা সেমীফাইনেল চঙখ্রে। ক্লাসা (এ) অমসুং ক্লাসা (বি) ক্বার্টর ফাইনেল মেটচ শান্নগনি হায়না তৌরম্বা অদু ক্লাসা (বি) লাক্তবদগী ক্লাসা (এ) ৱাকওভর ফংদুনা সেমীফাইনেল চঙখিবনি। হয়েং হোক অমসুং কে কে সী ও লম্বা তৌনগনি।

HUEIYEN LANPAO DAILY CHESS PUZZLE

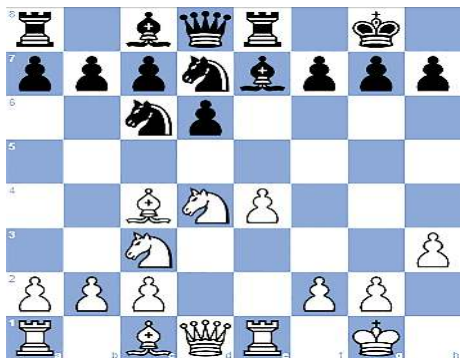

PUZZLE NO. 1301

Walther von Holzhausen - Siegbert Tarrasch
Simul, 26b Frankfurt GER, 1912.10.07

1.e4 e5	2.Nf3 Nc6	3.Bc4 Nf6	4.d4 exd4
5.O-O d6	6.Nxd4 Be7	7.Nc3 O-O	8.h3 Re8
9.Re1 Nd7	10. …		

QUESTION : White to win

Puzzle 1300 Solution :

33. Rh4+ The white rook clears the way for White's pawn to the square g4. **Bxh4** Blocking square h4. **34. g4+** The white pawn moves out of the pin by Black's bishop against White's rook. **fxg4 35. hxg4#** David and Goliath mate
1-0

ꯑꯕꯨꯡꯊꯣꯀꯄ ꯁꯤꯅꯤꯌꯔ ꯑꯦꯅ ꯑꯦꯖꯤꯡ ꯑꯦꯅ ꯑꯦꯖꯤꯡ ꯑꯦꯅ ꯑꯦꯖꯤꯡ ꯑꯦꯅ ꯑꯦꯖꯤꯡ ꯑꯦꯅ ꯑꯦꯖꯤꯡ ꯑꯦꯅ ꯑꯦꯖꯤꯡ ꯑꯦꯅ ꯑꯦꯖꯤꯡ

ꯑꯦꯖꯤꯡꯕꯨꯡ, ꯑꯣꯏꯕꯅꯤ ꯷ (ꯑꯦꯐꯑꯦꯁ):

ꯀꯦꯅꯕꯤꯔꯦꯅ ꯑꯣꯏꯕꯅꯤ ꯕꯤꯔꯦꯅ (ꯑꯦꯀ ꯑꯦꯁ ꯑꯦꯔ)ꯒꯤ ꯑꯦꯀꯦꯔ ꯑꯣꯏꯕꯅꯤ। ꯑꯦꯑꯦꯀꯦꯔ ꯑꯦꯑꯦꯀꯦꯔ ꯑꯦꯅ ꯑꯦꯖꯤꯡ ꯑꯦꯅ ꯑꯦꯖꯤꯡ ꯑꯦꯅ ꯑꯦꯖꯤꯡꯕꯨꯡ ꯑꯦꯅ ꯑꯦꯖꯤꯡ ꯑꯦꯅ ꯑꯦꯖꯤꯡ ꯑꯦꯅ ꯑꯦꯖꯤꯡ ꯑꯦꯅ ꯑꯦꯖꯤꯡ ꯑꯦꯅ ꯑꯦꯖꯤꯡ ꯑꯦꯅ ꯑꯦꯖꯤꯡꯒꯤ ꯑꯦꯅ ꯑꯦꯖꯤꯡ ꯑꯦꯅ ꯑꯦꯖꯤꯡ ꯑꯦꯅ ꯑꯦꯖꯤꯡ