এন সী এ নিংথৌখোংনা কে এস দি ও ক্যামগৈ মায়থীবা পীরল্লগা চেম্পিয়ন ওইবা ঙমখ্রে

ইম্ফাল, জন্যুৱারী ১০(ঐচ এন এস): মণিপুর ক্রিকেট এসোসিএশন (এম এন সী এ)গী মীৎয়েং মখাদা তোঙান-তোঙানবা ক্রিকেট ফিল্ডশিংদা চথরিবা ৯লক শুবা এম এন সী এ প্লেট টুর্নামেন্ট ২০২৪-২৫ ঙসি লোইশিনখিবগা লোয়ননা লোইশিনবা নুমিৎতা শান্নখিবা ফাইনেল মেটচতা এন সী এ নিংথৌখোংনা কে এস দি ও ক্যামগৈ মায়থীবা পীরল্লগা চেম্পিয়ন ওইবা ঙমখ্রে।

ঙসি অয়ুক অঙনবদগী হৌরগা লাইরেঞ্জম পব্লিক গ্রাউন্দদা টিম অনীগী মরক্তা শান্নখিবা ফাইনেল মেটচ অদুগী টোস এন সী এনা ঙমদুনা হান্না বেটিং তৌদুনা শান্নখি। এন সী এনা বেটিং তৌদুনা শান্নখিবা ইন্নিংস অদুগী ওইনা ওপনর বেটসমেন ওইখিবা রোশন কোন্থৌজম অহানবা বোলদা রন অমত্তা লৌবা ঙমদনা আউট ওইখি। অদুগা অতোপ্পা ওপনর বেটসমেন প্রদিপ তখেল্লম্বমনা বোল ৫ মায়োক্লবদা রন ৪ খক লৌরল্লগা আউট ওইখি। মখোয়গী মতুংদা থোক্লকখিবা বেটসমেন বোবি য়ুম্ন াম অমসুং অঙোম রোবিনহুদনা মায়োক্লরিবা টিমগী বোলরশিংনা চথরকখিবা এটেকশিং হৈন-শিংনা মায়োক য়াদুনা শান্নবা ঙমখি। মদুনা মরম ওইরগা টিমগী রন মশীং য়ামহন্নবা হোৎনবদা মখোয় অনীনা অচৌবা থৌদাং লৌবা ঙমখি। বেটসমেন বোবি য়ুম্নাম্না বোল ৩৬ মায়োক্লবদা রন ১৫ অদুগা অঙোম রোবিনহুদনা বোল ৭২ মায়োক্ল বদা রন ৬৬ লৌরমখি। অতোপ্পা বেটসমেন এল রামদাসনা বোল ৩৫ মায়োক্লবদা রন ১৭ অদুগা মোইরাংথেম করমচান্দনা বোল ১৯ মায়োক্লবদা রন ২৫ লৌদুনা টিমগী রন মশীং য়ামহনবদা অমুক্তা হেন্না মতেং পাংলমখি। ইন্নিংস অসিগী ওইনা ওভর ৩৪.৩ শুরকপদা এন সী এগী ৱিকেট ১০ মক তুরগা রন ১৬৭ লৌবা ঙমখি।

অমরোমদা, কে এস দি ওনা টার্গেট রন লৌবা ঙম্নবা বেটিং তৌদুনা শান্নখিবা ইন্নিংস অদুগী ওইনা বেটসমেন এম দি ৱাশিমনা বোল ৩৮ মায়োক্লবদা রন ১৪ লৌরমখিবা অদু নৎতনা লেমহৌরিবা টিম অদুগী বেটসমেন অমত্তনা দিজিট অনী শুনা রনশিং লৌবা ঙমখিদে। মদুনা মরম ওইরগা ওভর ১৯.২ শুরকপদা কে এস দি ওগী ৱিকেট ১০ মক তুরগা রন ৭৭ খক্তমক লৌবা ঙমখিবদগী মেটচ অদু এন সী এনা লাকচনা রন ৯০দা মায় পাক্তুনা চথরকখিবা টুর্নামেন্ট অসিগী চেম্পিয়ন ওইবা ঙমখিবনি।

ঙসি শান্নখিবা মেটচ অদুগী মেন ওফ দি মেটচনা ৱাই য়ু সী সী মোইরাংপুরেলগী এম দি নাওসাদ অলিনা তাখি। মহাক্লা বোল ৫৭তা রন ৬২ লৌবা ঙমখিবগা লোয়ননা ওভর ৬তা ৱিকেট ১সু লৌরমখি। ওফ দি মেটচনা এন সী এগী অঙোম রোবিনহুদনা তাখি।

অমরোমদা, চথরকখিবা টুর্নামেন্ট অসিগী ৱিন্নর ওইখ্রবা এন সী এগী টিমদা শেলগী মনা ওইনা লুপা লাখ ১.২০, সর্টিফিকেট অমসুং ট্রোফি পীখি। অদুগা রন্নর্স অপ তাখ্রবা কে এস দি ওগী টিমদনা শেলগী মনা ওইনা লুপা লিশিং ৮০, সর্টিফিকেট অমদি ট্রোফি পীখি। চথরকখিবা টুর্নামেন্ট অসিগী মেন ওফ দি সেরিজনা এম পি এগী হুইদ্রোম ধনশ্যাম মৈতৈনা তাখি। হায়েষ্ট রন স্কোররনা আই বি এস এগী নেলসন কৈথেল্লাকপম অদুগা হায়েষ্ট ৱিকেট টেকরনা থাওগী খুমুকচম রোমেশনা তাখি।

অনীরকশুবা য়ুনাকো ট্রোফি অমদি য়ুনাকো কপ পাঙথোক্লগনি : এন ইরাবন্ত

ইম্ফাল, জন্যুৱারী ১০(ঐচ এন এস): য়ুনাকো স্কুলনা শীন্দুনা চৎলিবা চহী অসিগী মার্চ থা ফাওবগী মনুংদা অনীরকশুবা য়ুনাকো ট্রোফি, ২০২৫ ফুটবোল টুর্নামেন্ট অমসুং য়ুনাকো কপ ২০২৫ হোক্কী টুর্নামেন্ট পাঙথোক্লগনি হায়না স্কুল অসিগী চেয়রমেন এন ইরাবন্তনা ফোঙদোকখ্রে।

ঙসি অয়ুক খোংমনদা লৈবা য়ুনাকো স্কুলগী কেম্পসতা পাউমীশিংগা উনখিবদা ইরাবন্তনা হায়, য়ুনাকো গ্রুপকী কোর্পোরেট সোসল রেস্পোন্সিবিলিটি ওইনা শান্নরোয়শিংবু য়োকখৎনবগী পান দমদা মমাং চহীদগী পাঙথোকপা হৌখিবা ষ্টেট লেভেল য়ুনাকো ট্রোফি অমদি য়ুনাকো কপকী অনীশুবা টুর্নামেন্ট মার্চ থা ফাওবগী মনুংদা চানুংদা লৈবা য়ুনাকো স্কুলদা পাঙথোক্লগনি। অনীরকশুবা য়ুনাকো ট্রোফি ২০২৫ অসিনা ওল মণিপুর ফুটবোল এসোসিএশন (অম্ফা)গী মীৎয়েং মখাদা য়ুনাকো স্কুলনা শীন্দুনা পাঙথোক্কনি। অদুগা অনীরকশুবা য়ুনাকো কপ ২০২৫না মণিপুরগী হোক্কীগী এসোসিএশনগী মীৎয়েং মখাদা পাঙথোক্কদবনি। মমাংগা মান্নদবা মওংদা হন্দক্তগীদি টুর্নামেন্টশিং অসিদা শান্নরোয় ১১না শাবা মপূং ফাবা টিমশিংনা অথোই-অহেন তান্নগনি হায়খি।

মহাক্লা হায়, লমদম অসিদা লৈরিবা তংদু লৈতাদবা চরাংনবা ফীভম অসিগী য়েংদুনা অমদি অনৌবা চহীগী খূদোল ওইনা য়ুনাকো স্কুলগী মেনেজমেন্টনা লাক্লিবা একাদেমিক সেসনগী হোষ্টেল অমদি স্কুল ফীনচিংবা অমত্তা হেনগৎতবা হায়না ৱারেপ লৌরে। লোয়ননা মহৈরোয়শিংদা তোঙান-তোঙানবা মখলগী অখন্নবা খূদোংচাবশিংসু পীরগনি।

একাদেমিক অমদি নন-একাদেমিক ওইনা থবক থৌরম অনীমক্তা টেলেন্ট লৈবা চোরমেন্স ক্লবকী মেম্বর ওইরিবা মহৈরোয়শিংগীদমক থা ৩গী ট্যুশন ফী লৌররোই অমদি লৈঙাক্লা শকখঙলবা মীদিয়া হাউসশিংদা পাউমী ওইনা নৎত্রগা অতৈ শিনফমদা থবক তৌরিবা মীওইশিংগী মচা লাইরিক তম্বদা এদমিসন অমসুং ট্যুশন ফী চাদা ১০ কন্সেসন পীরগনি।

মসিগী মথক্তা য়ুনাকো স্কুল লৈরিবা লৈকাইগী মহৈরোয়শিং, লোনীশিংগী মচাশিং, য়ুনাকোগী এপ্রুভ তৌরবা ভেন্দরশিংগী মচাশিংগীদমকসু য়ুনাকো স্কুলদা তম্বদা এদমিসন ফী অমসুং ট্যুশন ফী চাদা ১০ কন্সেসন পীরগনি অমদি মমা-মপা অমত্তগী মচিন-মনাও মরি পূন্না এদমিশন তৌবা মতমদা মরিশুবা অঙাং অদুগী এদমিসন অমদি ট্যুশন ফী ফ্রী ওইগনি অমসুং মমা-মপা অমত্তগী মচিন-মনাও অহুম তম্বা মতমদনা অহুমশুবা অঙাং অদুগী এদমিসন অমসুং ট্যুশন ফী চাদা ৫০ কন্সেসন পীরগনি হায়নসু মহাক্লা লাউথোকখি।

ৱাই য়ু সী সী মোইরাংপুরেলনা মোদেল ক্লব চীংঙামখা মায়থীবা পীখ্রে

ইম্ফাল, জন্যুৱারী ১০(ঐচ এন এস): মণিপুর ভেটেরান ক্রিকেট এসোসিএশননা শীন্দুনা লংথবাল পব্লিক গ্রাউন্দদা চথরিবা ২১রক শুবা মণিপুর ভেটেরান ক্রিকেট টুর্নামেন্ট ২০২৪-২৫গী ওইনা ঙসি শান্নখিবা মেটচ অমদা ৱাই য়ু সী সী মোইরাংপুরেলনা মোদেল ক্লব চীংঙামখা মায়থীবা পীখ্রে।

টিম অনীগী মরক্তা ঙসি শান্নখিবা মেটচ অদুগী টোস ৱাই য়ু সী সী মোইরাংপুরেলনা মোদেল ক্লব চীংঙামখা মায়থীবা পীখ্রে।

টিম অনীগী মরক্তা ঙসি শান্নখিবা মেটচ অদুগী টোস ৱাই য়ু সী সীনা ঙমদুনা হান্না বেটিং তৌনবা খনখি। অহানবা ইন্নিংসতা ৱাই য়ু সী সীনা বেটিং তৌদুনা শান্নখিবা অদুগী ওইনা টিম অদুগী বেটসমেন অয়াম্বনা মায়োক্লরিবা টিমগী বোলরশিংগী এটেক হৈন-শিংনা মায়োক য়াদুনা শান্নবা ঙমখি। মদুনা মরম ওইরগা ইন্নিংস অদুগী ওইনা ওভর ২৯.৫ লোইবদা ৱিকেট ১০ মক তুরগা রন ১৭৮ লৌবা ঙমখি। ইন্নিংস অসিগী ওইনা বেটসমেন এম দি নাওসাদ অলিনা বোল ৫৭ মায়োক্লবদা রন ৬২ লৌবা ঙমখি।

অমরোমদা, মোদেল ক্লবনা টার্গেট রন লৌবা ঙম্নবা বেটিং তৌদুনা শান্নখিবা ইন্নিংস অদুগী ওইনা বেটসমেন সয়দ মুজিবুরনা বোল ৮৮ মায়োক্লবদা রন ৭৮ অদুগা ইবোয়াইমনা বোল ৩৭ মায়োক্লবদা রন ৩০ লৌদুনা টার্গেট রন য়ৌহন্নবা কন্না হোৎনরবসু লেমহৌরিবা টিম অদুগী বেটসমেন অয়াম্বনা মায়োক্ল রিবা টিমগী বোলরশিংনা চথরকখিবা এটেকশিং মপূং ফানা মায়োক য়াদুনা রন মশীং য়াম্না লৌবা ঙমখিদে। মদুনা মরম ওইরগা টিম অদুগী রন রেট নেমথরকখিবগা লোয়ননা অপীবা ওভর ৩০ লোইবদা টিম অদুগী ৱিকেট ৬ তুরগা রন ১৭২দগী হেন্না লৌবা ঙমখিদবদগী মেটচ অদু ৱাই য়ু সী সীনা রন ৬তা মায় পাকপা ঙমখিবনি।

ঙসি শান্নখিবা মেটচ অদুগী মেন ওফ দি মেটচনা ৱাই য়ু সী সী মোইরাংপুরেলগী এম দি নাওসাদ অলিনা তাখি। মহাক্লা বোল ৫৭তা রন ৬২ লৌবা ঙমখিবগা লোয়ননা ওভর ৬তা ৱিকেট ১সু লৌরমখি।

মণিপুর ষ্টেট সাইকল পোলো টিম ৱেষ্ট বেঙ্গলগীদমক ইম্ফাল থাদোকখ্রে

ইম্ফাল, জন্যুৱারী ১০(ঐচ এন এস): হয়েংদগী হৌরগা ৱেষ্ট বেঙ্গলনা য়ুম্নু ওইদুনা রানাঘাটকী হাবিবোর নদিয়াদা পাঙথোক্কদৌরিবা ৪৫রক শুবা সিনিয়র নেশনল সাইকল পোলো চেম্পিয়নশিপ ২০২৪-২৫, ৩৯লক শুবা সব-জুনিয়র অমসুং ৪৩রক শুবা জুনিয়রগীদমক মণিপুর ষ্টেট টিম রিপ্রজেন্ট তৌগদবা মণিপুর সাইকল পোলো টিম ঙসি ইম্ফাল থাদোকখ্রে হায়না মণিপুর সাইকল পোলো এসোসিএশনগী জেনরেল সেক্রেটরিনা থাদোরকপা চেরোল অমনা হায়রি।

চেরোল অসিগী মতুংইন্না ঙসি ইম্ফাল থাদোকখ্রবা মণিপুরগী টিমদা য়াওরিবা ওফিসলশিং অদুদি চীফ দে মিসন ওইনা কোংব্রাইলাৎপম ধনেশ্বরী, ভাইস চীফ দে মিসন ওইনা কোইজম তোম্বা, কোচ ওইনা টি ঐচ চক্রিতোম্বী অমসুং কে ঐচ হাবে, মেনেজর ওইনা লাইময়ুম রাজেশনি।

শান্নরোয় ২৪ য়াওবা মণিপুর ষ্টেট সাইকল পোলো টিমনা ঙসি ইম্ফাল থাদোকপগী অচম্বা থৌরম অদুদা মণিপুর সাইকল পোলো এসোসিএশনগী ওনরেরি এদভাইজর দল্লিয়ু সুশিলকুমার, মণিপুর সাইকল পোলো এসোসিএশনগী প্রসিদেন্ট কে শান্তিকুমার অমদি মণিপুর সাইকল পোলো এসোসিএশনগী মেম্বরশিংনা মরুওইবা মীওইশিং ওইনা শরুক য়াখি।

বির টিকেন্দ্রজিৎ ইম্ফাল ইন্টরনেশনল এয়রপোর্টতগী ঙসি মণিপুর সাইকল পোলো টিমগী মরুওইবা ওফিসলশিংনা মণিপুর ষ্টেট সাইকল পোলো টিম অদু লমথাখিবগা লোয়ননা চথগদৌরিবা নেশনল চেম্পিয়নশিপ অদুদা মণিপুরগী টিমনা চাওনা মায় পাক্তুনা লমদম অসিগী মিংচৎ পুরক্কদবনি হায়বা পাউতাকশিং পীখিবগা লোয়ননা শরুক য়াখিবা মণিপুরগী সাইকল পোলো এসোসিএশনগী মেম্বরশিংনা ইম্ফাল থাদোকখ্রবা শান্নরোয়শিং অদুদা য়াইফ থৌজালসু পীনখি হায়রি।

খুবুং খুল্লেন এফ সীনা নারিংখু এফ সী, দাংখু ৱাই সীনা ৱাই খুথা ৱাই সী থোইখ্রে

ইম্ফাল, জন্যুৱারী ১০(ঐচ এন এস): চকপীকারোং সব-দিভিজন স্পোর্টিং এসোসিএশন (সী এস দি এস এ)না শীন্দুনা ঙরাংদগী হৌদোকখিবা এসোসিএশন অসিগী ৪৪রক শুবা চহীগী ওইবা স্পোর্টস মীটকী ওইনা ঙসি শান্নখিবা তোঙান-তোঙানবা মেটচশিংদা খুবুং খুল্লেন এফ সীনা নারিংখু এফ সী অদুগা দাংখু ৱাই সীনা ৱাই খুথা ৱাই সী মায়থীবা পীখ্রে।

ঙসি নুমিৎয়ুংবা পুং ১২ তাবদগী হৌরগা অহানবা মেটচতা খুবুং খুল্লেন এফ সী অমসুং নারিংখু এফ সীগী মরক্তা লম্বা তৌনখি। টিম অনীগী মরক্তা ঙসি শান্নখিবা মেটচ অদুগী ওইনা অহানবা হাফ লোইবা ফাওবদা টিম অনীমক্তা পাঙ্গল অমমম্ চন্নদুনা মান্ননা লৈবা ঙমখি। খুবুং খুল্লেন এফ সীগী পাঙ্গল অদু মেটচ অদুগী হৌগৎলকপা ৫শুবা মিনটতা থুমৱারহরিংনা চনখিবনি। অদুগা নারিংখু এফ সীগা পাঙ্গল অদুনা জুৱানন্দনা ২১শুবা মিনটতা চনখিবনি।

অনীশুবা হাফ শান্নখিবা অদুগী ওইনা খুবুং খুল্লেন এফ সীগী শান্নরোয়শিংনা বোল হেন্না পায়দুনা লাকচনা শান্নবা ঙমখি। মদুনা মরম ওইরগা মেটচ অদুগী ৫৭ অমসুং ৬৯শুবা মিনটতা থুমৱারহরিং অমসুং থাংসোরনা পাঙ্গল অমমম্ চনবা ঙমখি। অদুগা ইঞ্জুরি টাইমদা নারিংখু এফ সীগী বেনিংঙমনা শোয়বদগী মশাগী মায়কৈদা পাঙ্গল অমা চনশিঞ্জখিবা অদুনা মরম ওইরগা মেটচ অদু খুবুং খুল্লেন এফ সীনা পাঙ্গল ৪-১দা মায় পাকখিবনি।

অমরোমদা, দাংখু ৱাই সী অমসুং ৱাই খুথা ৱাই সীগী মরক্তা শান্নখিবা মেটচ অদুগী ওইনা দাংখু ৱাই সীনা পাঙ্গল ২-১দা মায় পাকখিবনি। দাংখু ৱাই সীগী পাঙ্গলশিং অদু মেটচ অদুগী ২৬ অমসুং ৮২শুবা মিনটতা সোহরিং অমসুং থাংথানা অমমম্ চনখিবনি। অদুগা ৱাই খুথা ৱাই সীগী পাঙ্গল অদুনা ৩৪শুবা মিনটতা বেনহরনা চনখিবনি।

নেশনল গেমসতা লমদমসিগী ৱুশু শান্নরোয়শিংনা গোল্ড মেদল ১০দগী তাদনা লৌনবা পান্দম থল্লি : কোচ বিমোলজিৎ

ইম্ফাল, জন্যুৱারী ১০(ঐচ এন এস): থা অসিগী ২৮দগী হৌরগা মথং থাগী ১৪ ফাওবা উত্তরখন দনা য়ুম্নু ওইদুনা পাঙথোক্কদৌরিবা ৩৮লক শুবা নেশনল গেমসতা নুপী এথলিট ২০ য়াওনা পূন্না ৱুশু শান্নরোয় ৩৯ ক্বালিফাইদ ওইবা ঙমখিবগা লোয়ননা মণিপুরনা ৱুশু মশান্নগী ওইনা য়ামদ্রবদা গোল্ড মেদল ১০দগী তাদনা হন্দক্কী ইদিশন অসিদা লৌবা ঙম্নবা পান্দম থল্লি হায়না অর্জুনা এৱার্দীসু ওইরিবা ৱুশুগী কোচ এম বিমোলজিৎনা ফোঙদোকখ্রে।

কুমজা ২০১১দা রজিত গান্ধী ষ্টেট এৱার্দ ৱিন্নরসু ওইবা ঙমখ্রবা বিমোলজিৎনা ফোঙদোকখিবদা, ৱুশু মশান্নগী ওইনা ঐখোয়গী শান্নরোয়শিংনা মখোয়গী হৈ-শিংবশিং মপূং ফানা উথোকপা ঙম্নবগীদমক অঙম্বা থাক্তা হোৎনরি। লোয়ননা হন্দক্কী ইদিশন অসিগী ওইনা ঐখোয়না য়ামদ্রবদা গোল্ড মেদল ১০দগী তাদনা লৌবা ঙম্নবা পান্দমসু থল্লি। হৌখিবা কুমজা ২০০৭ তা গুৱাহাটিদা পাঙথোকখিবা নেশনল গেমসতা ৱুশু মশান্না অসি ইহান হান্না হাপচিল্লকখিবনি। মশান্না অসি মণিপুরগী ওইনদি মেদল য়াম্না লৌবা ঙম্বা অমা ওইদুনা লাকখিবনি। মমাংদা গোৱানা য়ুম্নু ওইদুনা পাঙথোকখিবা ৩৭লক শুবা নেশনল গেমসতা মণিপুরনা গোল্ড ৯, সিলভর ৪, ব্রোঞ্জ ২ পূন্না মেদল ১৫ লৌবা ঙমখি। মসিগী মথক্তা লৈবাক অসিগী নোংপোক থংবা শরুক্তা লৈরিবা ষ্টেটশিংগী মরক্তা ৩৬শুবা নেশনল গেমসতা মেদল টেলিগী ওইনা তোপ ১০ ষ্টেটশিংগী মনুংদা মণিপুর মফম কনবা ঙমখিবনি। কুমজা ২০২২দা গুজরাটতা পাঙথোকখিবা ৩৬শুবা নেশনল গেমসতা মণিপুরনা স্পোর্টস দিসিপ্লিন ২১দা শরুক য়াখি। ইদিশন অদুগী ওইনা মণিপুরনা ৱুশুগী য়াওনা দিসিপ্লিন ১৩দা মেদলশিং লৌবা ঙমখি।

অনীরকশুবা টি ক্যু সী ট্রোফি ২০২৫ পাঙথোক্লগনি

থৌবাল, জন্যুৱারী ১০(ঐচএনএস): ট্রানকুইলিটি ক্লব তেম্বা হৈবুং থৌবালনা শীন্দুনা অনীরকশুবা ট্রানকুইলিটি ক্লব (টি ক্যু সী) ট্রোফি লেট ইরুংবম বিরলাল মেমোরিএল ষ্টেট লেভেল ওপন টেন্নিস বোল ক্রিকেট টুর্নামেন্ট ২০২৫ মথং থাগী ২৩দগী তেম্বা হৈবুংদা পাঙথোক্লগনি হায়না টি ক্যু সীনা থাদোরকপা চেরোল অমনা হায়রি।

চেরোল অসিনা হায়, পাঙথোক্কদৌরিবা টুর্নামেন্ট অসিগী ফোর্ম মথং থাগী ১৫ ফাওবগী মনুংদা পীশিল্লকপা য়াগনি। অদুগা ফিকচর দ্রোনা মথং থাগী ১৬তা পাঙথোক্কনি।

টুর্নামেন্ট অসিগী ওইনা ৱিন্নর ওইরবা টিমদা ট্রোফিগা লোয়ননা লুপা লিশিং ৩০ অদুগা রন্নর্স অপতনা ট্রোফিগা লোয়ননা লুপা লিশিং ২০গী মনা পীগনি। মসিগী মথক্তা মেন ওফ দি টুর্নামেন্ট, হায়েষ্ট রন স্কোরর, হায়েষ্ট ৱিকেট টেকর অমদি মেটচ খূদিংগী মেন ওফ দি মেটচ তাখ্রবশিংদসু ট্রোফিগা লোয়ননা শেলগী মনাশিং পীগনি।

টুর্নামেন্ট অসিদা শরুক য়ানিংবা টিমশিংনা তেম্বা হৈবুংদা লৈবা টি ক্যু সীগী ওফিসতা লাক্তুনা অকুপ্পা মরোল খঙবা য়াগনি নৎত্রগনা মোবাইলনম্বর ৭০০৫২২২১৩৯/ ৯ ৪ ০ ২ ০ ০ ৯ ৭ ৪ ৮ / ৮ ৭ ৮ ৭ ৪ ৬ ২ ৯ ৩ ৮ / ৭ ০ ০ ৫ ৫ ৯ ০ ১ ৫ ৪ / ৯ ৮ ৫ ৬ ১ ২ ১ ০ ৮ ১ / ৯ ৮ ৫ ৬ ৫ ৭ ৫ ৪ ২ ৫ / ৮০১৪৯৯৮৪৫৯ দগী খঙবা য়াগনি হায়না ট্রানকুইলিটি ক্লব তেম্বা হৈবুংনা থাদোরকপা চেরোল অসিনা মখা তানা খঙহল্লক্লি।

HUEIYEN LANPAO DAILY CHESS PUZZLE

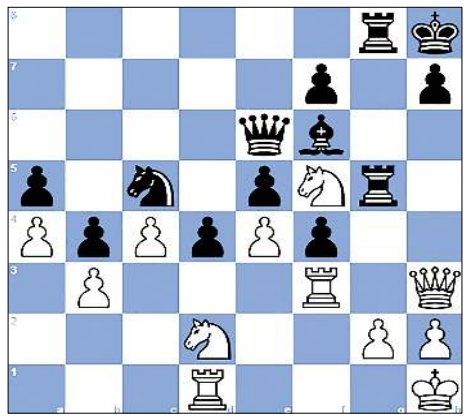

PUZZLE NO. 1360

Z. Tasic (2282) - B. Lukic (2220)
Belgrade Cup Belgrade SCG (4), 2005.04.08

1.e3 g6 2.f4 Bg7 3.Nf3 c5 4.c4 Nf6 5.Nc3 O-O
6.e4 d6 7.Be2 Nc6 8.O-O Bg4 9.d3 Nd7 10.Ne1 Bxe2
11.Nxe2 e6 12.Nf3 a6 13.Rb1 b5 14.Bd2 b4 15.a3 a5
16.a4 d5 17.b3 dxe4 18.dxe4 Qe7 19.Qc2 Rad8 20.Be3 e5
21.f5 gxf5 22.Ng3 f4 23.Nf5 Qe6 24.Bf2 Bf6 25.Rbd1 Nd4
26.Qd3 Kh8 27.Bxd4 cxd4 28.Nd2 Nc5 29.Qh3 Rg8 30.Kh1 Rg5
31.Rf3 Rdg8 32. ...

QUESTION : White to win

Puzzle 1359 Solution :

70. Re7+ The white rook deflects Black's king away from protecting the knight. **Kxe7 71. Kxe5** The white king captures Black's knight, which was defending the square d7. **Ke8**
71...Kd8 72.Kd6 Kc8 73.c7 Kb7 74.Kd7 Kb6 75.c8=Q
72. Ke6
72.Kd5 Ke7
72...Kd8 73.Kd6 Kc8 74.c7 Kb7 75.Kd7 Kd6 76.c8=Q
73.Ke5
73.Kc5 Ke8 74.Kb6
74.Kb5 Kd8
74...Ke7 75.Ka6 Kd6 76.Kb6 Kd5 with a winning endgame, for example: 77.c7 Kd6 78.c8=Q
75.Kb6 Kc8 76.c7 Kd7 77.Kb7 Kd6 78.c8=Q
78.c8=R
74.Kd5 Ke7 74...Kd8
74. ...Ke7 with a winning endgame, for example: 75.c7 Kd7 76.Kb7 Kd6 77.c8=Q
75.Kb7 Ke8 with a winning endgame, for example: 75... Ke7with a winning endgame, for example: 76.c7 Kd6 77.c8=Q
76.c7 Ke7 77.c8=Q
73...Ke8
72. ...Kd8 73.Kd6 Kc8 74.c7 Kb7 75.Kd7 Kd6 76.c8=Q
76.c8=R
1-0

হেভি ভেহিকল চৎতনবা খঙহল্লক্লি

ইম্ফাল, জন্যুৱারী ১০(ঐচ এন এস): ৱাই সী সী আই সীনা শীন্দুনা থা অসিগী ১২দগী হৌরগা ১৯ ফাওবা চথগদৌরিবা ১২রক শুবা য়ুম্নাম রাশমণি মেমোরিএল এগজি বিশন হোক্কী টুর্নামেন্ট (অন্দর-১৫ বোইজ এন্দ ওপন ৱিমেন্স) মনুংদা কোন্থা অহল্লপুগী মন্ত্রিপুখ্রি তাবা লম্বী অসিদা অয়ুক্কী পুং ৯ তাবদগী হৌরগা নুংথিলগী পুং ৪ ফাওবা হেভি ভেহিকলশিং চৎথোক-চৎশিন তৌবীগনু হায়না য়ুঠ ক্লব কম ইনফোর্মেশন সেন্টর (ৱাই সী সী আই সী) কোন্থা অহল্লপকী সেক্রেটরি এন সঞ্জয়না খূৎয়েক পীদুনা থাদোরকপা চেরোল অমনা খঙহল্লক্লি।

ꯑꯦꯅ ꯁꯤ ꯑꯦ ꯑꯣꯏꯕꯨꯔꯦꯠ ꯑꯦꯁꯤ ꯑꯦ ꯑꯣꯏꯕꯨꯔꯦꯠ ꯑꯦꯁꯤꯑꯦꯁꯤꯑꯦ ꯑꯦꯁꯤꯑꯦꯁꯤꯑꯦꯁꯤ