অহানবা এম এন সী এ মেন্স অন্দর-২৩ হাওবম বিরমঙ্গোল মেমোরিএল টুর্নামেন্ট

ৱাই দল্লিয়ু সী, ঈ এস য়ু অমসুং রুল মায় পাকখ্রে

ইম্ফাল, জুন ১০ (ঐচ এন এস):
মণিপুর ক্রিকেট এসোসিএসন (এম এন সী এ)গী মীৎয়েং মখাদা হৌজিক-হৌজিক চথুরিবা অহানবা এম এন সী এ মেন্স অন্দর-২৩ হাওবম বিরমঙ্গোল মেমোরিএল টুর্নামেন্ট ২০২৩-২৪গী ওইনা ঙসি শান্নখিবা তোঙান-তোঙানবা মেটচশিংদা ৱাই দল্লিয়ু সী লংথবালনা পি সী সী ময়াইকোইবী, ঈ এস য়ু ৱাঙ্খে পেলেস কম্পাউন্দনা পি টি আর সী পাৎসোই পার্ট-৪ অদুগা রুল মৈত্রমনা কে এস দি ও ক্যামগৈ মায়থীবা পীখ্রে।

ঙসি অয়ূক অঙনবদগী হৌরগা মোইজিং পব্লিক গ্রাউন্দ থৌবালদা ৱাই দল্লিয়ু সী অমসুং পি সী সীগী মরক্তা শান্নখিবা মেটচ অদুগী টোস ৱাই দল্লিয়ু সীনা ঙমদুনা হান্না বেটিং তৌনবা খনখি। অহানবা ইন্নিংসতা ৱাই দল্লিয়ু সীনা বেটিং তৌদুনা শান্নখিবা অদুগী ওইনা সেরাম রোবিনসন অমসুং হেরোজিৎ নেপ্রমনা ওপনর বেটসমেনশিং ওইখি। মখোয় অনীনা রন য়াম্না লৌবা ঙম্লমদ্রবসু মখোয়গী মতুংদা থোক্লকখিবা বেটসমেন হৈস্নাম মণিকান্ত অমসুং ঙাংবম বিংসননা কন্না হোৎনদুনা টিমগী রন মশীং য়ামহনবদা চাওনা মতেং পাংলমখি। বেটসমেন হৈস্নাম মণিকান্তনা বোল ৭৪ মায়োক্লবদা রন ৬৮ লৌরগা মেটচ লোইবা ফাওবদা আউট ওইদনা লৈখি। অদুগা ঙাংবম বিংসননা বোল ৪৭ মায়োক্লবদা রন ৫২ লৌরমখি। ইন্নিংস অসিগী ওইনা অপীবা ওভর ৩৫ লোইবদা ৱাই দল্লিয়ু সীগী ৱিকেট ৭ তুরগা পূন্না রন ১৯২ লৌবা ঙমখি।

পি সী সীনা টার্গেট রন ১৯৩ লৌবা ঙম্নবা বেটিং তৌদুনা শান্নখিবা ইন্নিংস অদুগী ওইনা টিম অসিগী বেটসমেন বোবি মৈতৈ খাঙেম্বমনা বোল ৫৫ মায়োক্লবদা রন ৩৮, মাইরেম্বম লক্কিনা বোল ৩৯ মায়োক্লবদা রন ২৪ অদুগা লক্কি থোকচোমনা বোল ২৫ মায়োক্লবদা রন ১৪ লৌরমখিবা অদু নৎতনা অতোপ্পা বেটসমেন অমত্তনা দিজিট অনী য়ৌনা রনশিং লৌবা ঙমখিদবদগী ওভর ৩০ শুরকপদা ৱিকেট পূল্লপ আউট ওইরগা রন ১২১দগী হেন্না লৌবা ঙমখিদবদগী মেটচ অদু ৱাই দল্লিয়ু সী লংথবালনা রন ৭১দা মায় পাকখিবনি।

মোদেল হায়র সেকেন্দরি এন্দ ওরিয়েন্টেল কোলেজ গ্রাউন্দদা পি টি আর সী অমসুং ঈ এস য়ুগী মরক্তা শান্নখিবা মেটচ অদুগী টোস পি টি আর সীনা ঙমদুনা হান্না বেটিং তৌনবা খনখি। অহানবা ইন্নিংসতা পি টি আর সীনা বেটিং তৌদুনা শান্নখিবা অদুগী ওইনা টিম অসিগী বেটসমেন লাইতোঞ্জম জেমসনা বোল ৪০ মায়োক্লবদা রন ৩০ অদুগা জোটিন ফৈরোইজমনা বোল ১২দা রন ১৭ লৌরমখিবা অদু নৎতনা লেমহৌরিবা বেটসমেন অমত্তনা রন ৫ য়ৌনা লৌবা ঙমখিদবদগী ওভর ২০ শুরকপদা ৱিকেট ১০ মক তুরগা পূন্না রন ৬২ খক্তমক লৌবা ঙমখি।

ঈ এস য়ুনা টার্গেট রন ৬৩ লৌবা ঙম্নবা বেটিং তৌদুনা শান্নখিবা ইন্নিংস অদুগী ওইনা টিম অসিগী বেটসমেনশিংনা মায়োক্লুরিবা টিমগী বোলরশিংগী এটেক চাংচৎতা মায়োক য়াবা ঙমদুনা হৈন-শিংনা শান্নখিবদগী ওভর ১৮.২ শুরকপদা ৱিকেট ৫ তুরগা টার্গেট রন ৬৩ লৌবা ঙমখিবদগী মেটচ অদু ঈ এস য়ুনা ৱিকেট ৫দা মায় পাকখিবনি।

অমরোমদা, পব্লিক গ্রাউন্দ খাঙবোক পার্ট-৩ চেরাপুরদা কে এস দি ও অমসুং রুলগী মরক্তা শান্নখিবা মেটচ অদুগী টোস কে এস দি ওনা ঙমদুনা হান্না বেটিং তৌনবা খনখি। কে এস দি ওনা বেটিং তৌদুনা শান্নখিবা ইন্নিংস অদুগী ওইনা ওভর ৩৩.৫ শুরকপদা টিম অদুগী ৱিকেট ১০মক তুরগা রন ১২৬ লৌরমখি।

টার্গেট রন ১২৭ লৌবা ঙম্নবা বেটিং তৌদুনা রুল মৈত্রমনা শান্নখিবা অদুগী ওইনা খরা লাকচনা শান্নবা ঙমখিবদগী ওভর ২০.৪ শুরকপদা ৱিকেট ৩ তুরগা টার্গেট রন ১২৭ লৌবা ঙমখিবদগী মেটচ অদু রুল মৈত্রমনা ৱিকেট ৭তা মায় পাকপা ঙমখিবনি। ইন্নিংস অসিগী ওইনা রুলগী বেটসমেন জেনা বোল ৬৩দা রন ৬১, সঞ্জেনবম অনন্দনা বোল ২২দা রন ১৩ অদুগা সঞ্জেনবম সোমোকান্তা খুমননা বোল ১৫দা রন ১৬ লৌদুনা টার্গেট রন য়ৌহন্নবা হোৎনবদা চাওনা মতেং পাংলমখি।

এস এ ও ককচীং অমসুং এস দল্লিয়ু সী ৱাইখোং মায় পাকখ্রে

ককচীং, জুন ১০ (ঐচ এন এস):
দিষ্ট্রিক্ট স্পোর্টস এসোসিএসন (দি এস এ) ককচীংনা শীন্দুনা দি এস এ ককচীংগী গ্রাউন্দদা হৌজিক-হৌজিক চথুরিবা ২১শুবা ক্ষেত্রিময়ুম লৈহাও মেমোরিএল সুপর দিভিজন ফুটবোল লীগ ২০২৪গী ওইনা ঙসি শান্নখিবা তোঙান-তোঙানবা মেটচশিংদা এস এ ও ককচীংনা য়ু বি এস এ মান্তক অদুগা এস দল্লিয়ু সী ৱাইখোংনা ৱাই দল্লিয়ু য়ু ককচীং মায়থীবা পীখ্রে।

টুর্নামেন্ট অসিগী মরিশুবা মেটচ ওইনা ঙসি নুমিৎয়ুংবা মতুং পুং ১২.৪০ তাবদা এস এ ও অমসুং য়ু বি এস এগী মরক্তা শান্নবা হৌখি। টিম অনীগী মরক্তা শান্নখিবা মেটচ অদুগী ওইনা এস এ ওগী শান্নরোয়শিংনা বোল হেন্না পায়দুনা লাকচনা শান্নবা ঙমখিবদগী মেটচ অদুগী হৌগৎলকপা অহানবা অমসুং ১৮শুবা মিনটতা পাঞ্জল অনী চন্দুনা অহানবা হাফ লোইবা ফাওবদা পাঞ্জল ২-০দা মাংজিল থারগা লৈখি। পাঞ্জল অনী অদু এস অশোককুমার অমসুং পি জিদাননা চনখিবনি।

অনীশুবা হাফকী ওইনসু এস এ ওনা লাকচনা শান্নবা ঙমখিবগা লোয়ননা মেটচ অদুগী অরোইবা ইঞ্জুরি টাইমদা মালেমঙানবনা পাঞ্জল অমা চনবা ঙমখিবদগী মেটচ অদু এস এ ওনা পাঞ্জল ৩-০দা মায় পাকখিবনি।

অদুগা এস দল্লিয়ু সী অমসুং ৱাই দল্লিয়ু য়ুগী মরক্তা শান্নখিবা মেটচ অদুগী ওইনা এস দল্লিয়ু সীনা পাঞ্জল ২-১দা মায় পাকখিবনি।

[illegible]

[illegible]
[illegible]

নম্বোল কেন্দ্র কাংখূৎনা ৱাঙ্গোই কেন্দ্র কাংখূৎ থোইদুনা ৱিন্নর ওইখ্রে

ইম্ফাল, জুন ১০ (ঐচ এন এস):
ৱাবগাই অৱাং লৈকাই য়ুঠ দিভলপমেন্ট এসোসিএসন (ৱালিদা)না শীন্দুনা মমাং থাগী ২৫দগী হৌরগা কাংখূৎ ১২না শরুক য়াদুনা ৱাবগাই অৱাং লৈকাই কম্যুনিটি হোলদা চথুদুনা লাকখিবা ২৪রক শুবা অরাম্বম সোমোরেন্দ্রো নীংশিং কুমওন নোকআউট কেন্দ্রৱাইজ ওপন কাং টুর্নামেন্ট ২০২৪ ঙসি লোইশিনখিবগা লোয়ননা নম্বোল কেন্দ্র কাংখূৎনা টুর্নামেন্ট অসিগী ৱিন্নর ওইবা ঙমখ্রে।

টুর্নামেন্ট অসিগী ফাইনেল মেটচতা নম্বোল কেন্দ্র কাংখূৎ অমসুং ৱাঙ্গোই কেন্দ্র কাংখূৎ অনীগী মরক্তা লম্বা তৌনখি। মদুদা নম্বোল কেন্দ্রনা পাঞ্জল ৩১-২২দা মায় পাক্তুনা ৱিন্নর ওইখিবনি। টুর্নামেন্ট অসিগী বেষ্ট চেকফৈগী এৱার্দনা নম্বোল কেন্দ্রগী কে ঐচ ইথোইবনা লৌখি অদুগা বেষ্ট লমথা এৱার্দনা নম্বোল কেন্দ্রগী দল্লিয়ু কুবেরনা লৌখি।

HUEIYEN LANPAO DAILY CHESS PUZZLE

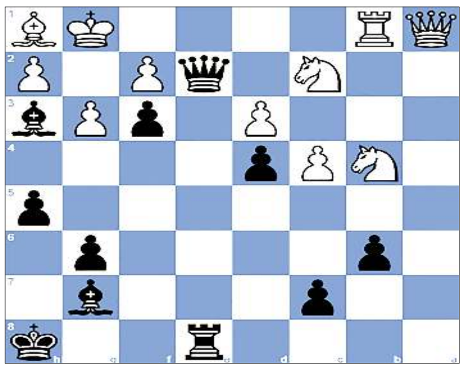

PUZZLE NO. 1154

M. Hennigan (2385) - R. Berzinsh (2424)
London Classic FIDE Open London ENG (6), 2009.12.12

1.Nf3 Nf6 2.g3 g6 3.Bg2 Bg7 4.O-O O-O 5.d3 d5 6.Nbd2 Nc6 7.c4 d4 8.a3 a5 9.b3 Nd7 10.Rb1 Nc5 11.Ne1 e5 12.Nc2 f5 13.b4 axb4 14.axb4 Na4 15.Bb2 e4 16.Nb3 Nxb2 17.Rxb2 Kh8 18.Rb1 exd3 19.exd3 f4 20.Nc5 Ra7 21.Ra1 Rxa1 22.Qxa1 f3 23.Bh1 Nxb4 24.Nxb4 Qe7 25.Qa7 b6 26.Nca6 Bh3 27.Rb1 Re8 28.Nc2 Qe2 29.Nab4 h5 30.Qa1…

QUESTION :
Black to win

Puzzle 1153 Solution :

48. …Qg3+ 49. Kh1 Qb8
Your moves:49. ...Nf4
50. Rd7 Ng3+ 51. Kh2 Nf1+ Double check The black queen attacks White's king, which is defending the square g3. The black knight attacks White's king, which is defending the square g3. **52. Kh1 Qh2+ 53. Nxh2 Ng3#** Smothered mate
0-1

Printed, published and owned by Soubam Niladhaja Singh, published from Sega Road, Thouda Bhabok Leikai, Imphal West-795001, Manipur & printed at M/s. Kangleipak Printers, Sega Road, Thouda Bhabok Leikai, Imphal West-795001, Manipur
Editor : Maibam Dhanabir Meetei; Telephone Nos. 0385-2440771/2445104/2445106, e-mail:hueiyen_lanpao@yahoo.co.in, hueiyen_lanpao@rediffmail.com