এস এ এফ এফ য়ু-১৬ চেম্পিয়নশিপ

ইন্দিয়ানা বাংলাদেশ থোইদুনা চেম্পিয়ন ওইখ্রে

ন্যু দেল্লী, সেপ্টেম্বর ১০ (এজেন্সী): ভুটানদা চথদুনা লাকখিবা সাউথ এসিয়ন ফুটবোল ফেদরেসন (এস এ এফ এফ) অন্দর-১৬ চেম্পিয়নশিপকী ওইনা ঙসি শান্নখিবা ফাইনেল মেটচতা ইন্দিয়ানা বাংলাদেশপু পাঞ্জল ২-০দা থোইদুনা চেম্পিয়নশিপ অসিগী মপু ওইবা ঙমখ্রে।

লৈবাক অনীগী মরক্তা শান্নখিবা ফাইনেল মেটচ অদুগী ৮শুবা মিনটতা মণিপুরগী ভারত লাইরেঞ্জমনা অহানবা পাঞ্জল চনখি। অদুগা মেটচ অদুগী ৭৪ শুবা মিনটতা লেভিস জাংমিনলুননা ইন্দিয়াগী অনীশুবা পাঞ্জল চনবা ঙমখিবনি। অদুমওইনমক মেটচ অদুগী অরোইবা ফাওবদা বাংলাদেশকী মায়কৈদগী পাঞ্জল অমত্তা চনবা ঙমখিদবনা মরম ওইরগা ফাইনেল মেটচ অদু ইন্দিয়ানা পাঞ্জল ২-০দা মায়পাক্তুনা চেম্পিয়নশিপ অসিগী মপু ওইবা ঙমখিবনি।

ঙসি ফাইনেল শান্নরিবা বাংলাদেশ গ্রুপ এগী ওইনা মমাংদা ইন্দিয়াগা মেটচ শান্নখ্রে। গ্রুপ এগী ওইনা শান্নখিবা মেটচশিংদা ইন্দিয়ানা বাংলাদেশ অমসুং নেপালবু ১-০দা মায়থীবা পীখিবনি। মদুগী মতুং সেমীফাইনেলদা মালদিভ্সকা শান্নখি। মদুদা ইন্দিয়ানা মালদিভ্সপু পাঞ্জল ৮-০দা য়াম্না লাকচনা থোইবা ঙমখিবনি।

ঙসি শান্নখিবা মেটচ অদুদা ইন্দিয়া টিমগী মোহমদ অর্বাজ, ভিশাল য়াদব অমদি লেভিস জাংমিনলুননা মরুওইবা থৌদাং কয়া লৌখি। বাংলাদেশকী দিফেন্সপু শান্নরোয় অহুম অসিনা মরুওইনা থুগায়বা ঙমদুনা ইন্দিয়া টিমনা পাঞ্জল চন্নবগী খূদোংচাবশিং ফংবা ঙমখিবনি।

মেটচ অসিগী ওইনা ইন্দিয়াগী দিফেন্সতা কারিশ সোরামনা মরুওইবা থৌদাং লৌখি। বাংলাদেশনা পুশিল্লকপা বোল খূদিংমক মহাক্না হৈনা-শিংনা থৎতুনা গোল পোষ্টতা কাওশিন্নবগী খূদোংচাবা ফংহনখিদে। করিগুম্বা মহাক্না থিংবা ঙমহৌদ্রবসু ইন্দিয়াগী গোলকিপর অহৈবম সুরজনা নুঙজাও অমগুম লেপ্তুনা লৈখিবনা বাংলাদেশনা পাঞ্জল চনবগী খূদোংচাবা লৌবা ঙমখিদবনি।

মেটচ অদুগী ৮শুবা মিনটতা লেভিস জাংমিনলুননা হৈন-শিংনা খায়দোরকখিবা বোল অমা ভারত লাইরেঞ্জমনা পাঞ্জল ওন্থোকখিবনি। মেটচ অসিগী অহানবা হাফকী ওইনা ভারৎ লাইরেঞ্জম অমসুং ইন্দিয়াগী কেপ্টেন মাটে ঙমগৌহৌনা বাংলাদেশ টিমদা প্রেসর কয়া লৈহনবা ঙমখি।

মণিপুরগী বোক্সর বারুন সগোলশেমনা পোলেন্দগী জাকুব স্লোমিন্স্কপু ৩-০দা মায়থীবা পীদুনা গোল্ড লৌখ্রে

ন্যু দেল্লী, সেপ্টেম্বর ১০ (এজেন্সী): সারাজেভো, বোস্নিয়া অমসুং হজে গোভিনাদা পাঙথোক্তুনা লাকখিবা ২১শুবা মুষ্টাফা হর্জুলাহোভিক মেমোরিএল টুর্নামেন্টতা মণিপুরদগী হৌখিবা বোক্সর বারুন সগোলশেমনা কেজি ৫১গী কেটগোরিদা মহাক্কী লম্বা পোলেন্দগী জাকুব স্লোমিন্স্কপু ৩-০দা মায়থীবা পীদুনা গোল্ড মেদল লৌবা ঙমখ্রে।

টুর্নামেন্ট অসিদা ইন্দিয়াগী টিমনা পূম্না গোল্ড ৯ অমসুং সিলভর মেদল ১ পূম্না মেদল ১০ লৌবা ঙমখি।

টুর্নামেন্ট অসিগী ওইনা ঙসি ইন্দিয়াগী মঞ্জু রানীগা অফঘানিষ্টানগী সাদিয়া ব্রোমান্দগা ফাইনেলদা লম্বা তৌনখি। মদুদা ইন্দিয়াগী মঞ্জু রানীনা সাদিয়াবু ৩-০দা মায়থীবা পীদুনা গোল্ড লৌবা ঙমখি।

মঞ্জু রানীনা রিংদা উৎখিবা মহাক্কী হৈ-শিংবা অদুনা মরম ওইরগা টুর্নামেন্ট অসিগী ওইনা বেষ্ট ৱিমেন বোক্সরগী টাইটলসু ফংবা ঙমখি।

অমরোমদা, কেজি ৫৭কী কেটগোরিদা ইন্দিয়াগী অকাশ কুমারনা মহাক্কী লম্বা স্বিদেনগী হাদি হাদ্রোসকা অকনবা মওংদা লম্বা তৌনখি। অদুমওইনমক মহাকহাদিগী মখূৎতা ১-২দা মায়থীবা নংখি। কেজি ৫৩গী কেটগোরিদা ইন্দিয়াগী মনিশ কৌশিকনা মহাক্কী লম্বা পেলেষ্টিনিয়নগী মোহমদশুদপুয়াম্না লাকচনা শান্নবা ঙমদুনা ৩-০দা থোইবা ঙমখি।

কেজি ৯২গী কেটগোরিদসু ইন্দিয়াগী নভিন কুমারনা মহাক্কী লম্বা ওইরিবা পোলেন্দগী মেটিয়ুস বেরেস্নিকিবু ২-১দা মায়থীবা পীবা ঙমখিবনি। টুর্নামেন্ট অসিগী ওইনা ইন্দিয়াগী জ্যোটি, সশি, জিগ্যাসা, বিনাক্সি অমসুং সচিশ কুমারগী ওইনসু ফাইনেলদা মখোয়গী লম্বাশিং লাকখিদবনা মরম ওইরগা ৱিন্নর ওইরে হায়না লাউথোকখিবনি।

৬শুবা নোর্থ ইষ্ট থাঙ-তা ফেষ্টিভেল হৌদোকখ্রে

ইম্ফাল, সেপ্টেম্বর ১০ (ঐচ এন এস): হুয়েল লাংলোন থাঙ-তা এসোসিএসন মণিপুরনা শীন্দুনা ঙসি য়ুম্নাম হুইদ্রোমদা লৈবা থাঙ-তা শঙলেন্দা ৬শুবা নোর্থ ইষ্ট থাঙ-তা ফেষ্টিভেল হৌদোকখ্রে।

মিনিষ্ট্রি ওফ কলচর গভর্ণমেন্ট ওফ ইন্দিয়াগী মীৎয়েং মখাদা হুয়েল লাংলোন থাঙ-তা এসোসিএসন মণিপুরনা নুমিৎ ১০নি চুপ্পা চথগদবা ফেষ্টিভেল অসিগী হৌদোকপানুমিৎতা হুইদ্রোম প্রেমকুমার প্রসিদেন্ট হুয়েল লাংলোন থাঙ-তা এসোসিএসন মণিপুর, টি ঐচ প্রিয়োকুমার ফোর্মর সেক্রেটরি থাঙ-তা ফেদরেসন ওফ ইন্দিয়া অমদি নোংথোম্বম নোরেন মীতৈ সেক্রেটরি লুরাং থাঙ-তা একাদেমি খুরাই কোংপাল সাজোর লৈকাইনা মথংশিংনা অথোইবা মীথুংলেন, থৌরম মপু অমদি অখন্নবা লেংবীরকপশিং ওইনা শরুক য়াখি।

পাঙথোক্কদৌরিবা ফেষ্টিভেল অসিদা থাঙ-তাগী লূপ ১৭তগী লাকপা থাঙ-তা শান্নরোয়শিং অমদি থাঙ-তা শিন্তাকপা য়াওনা পূম্না মীওই ১৫৪না শরুক য়ারি।

ঙসি হৌদোকপগী থৌরম অদুদা অথোইবা মীথুংলেনগী ৱারোল পীরদুনা হুইদ্রোম প্রেমকুমারনা হায়, থাঙ-তা অসি লাইওইখ্রবা ইপা-ইপুশিংনা য়েক্লবদগী ঙাকথোক্লবা হোৎনবদা শীজিন্নবা অমদি য়োকখৎপীরম্বা তাঙলবা শা-লানগী মহৈ অমনি। মহৈ অসি খূদক্কী ওইনা পংশেমদা শেমজিনবানত্তে। মহৈ অসিবু মণিপুর খক্তদা য়োকখৎপা চাউখৎপনা মপূং ফাবা ওইবা ঙমদবনা শাংলবা চহী ৪০/৫০ অসি ইন্দিয়াগী তোঙান-তোঙানবা ষ্টেট কয়াদা ট্রেনিং সেন্টর হাংদোক্তুনা অমদি নেসনল অমসুং ৱর্ল্ড ফেদরেসন ফাওবা শেন্নে। থাঙ-তা অসি কলচরেল খক্তনি হায়দুনা থাঙ হাইদুনা, থাঙলোন চৎপা খক্তা নৎতনা মালেমগী মফম কয়াদা শন্দোক্তুনা চাউখৎহনগদবনি হায়খি।

লমদম অসিগী ওইনা হৌগৎলক্লিবা চহী নৌরিবা নহাশিং মরুওইনা নুপীশিংনসু থাঙ-তা হৈজিন্নবা হোৎনগদবনি। থাঙ-তা হৈজিনবনা তুংদা থোক্লক্কদবা খূদোংথীবা কয়াদগী ইশা ঙাকথোক চনবা হোৎনবদা অচৌবা মতেং ওইগনি। ইপা-ইপুশিংনা থম্বীরম্বা থাঙ-তাবু য়োকখৎতুনা থম্বা হায়বসি ঐখোয় খূদিংমক্কী তঙাইফদবা থৌদাংনি। ঙসিদগী হৌদুনা পাঙথোক্লিবা থাঙ-তা ফেষ্টিভেল অসিদগী শান্নরোয়শিংনা লৌশিং কয়া তানশিন্নবা হোৎনগদবনি হায়খি।

ঙসিগী থৌরম অদুদা শরুকয়াখিবা কয়ানা থাঙ-তানা খুন্নাই অসিদা লৌদুনা লাকখিবা থৌদাংশিং অদুগী মতাংদা মরিক চুম্বা ৱাফমশিং ফোঙদোক্লখি।

ইন্দিয়াগী ৩শুবা মফম কন্নবা মঙলান লেবাননা অরেম্বদা তাহনখ্রে

ন্যু দেল্লী, সেপ্টেম্বর ১০ (এজেন্সী): থাইলেন্দগী চিয়াং মাইদা লৈবা ৭০০ এনিভর্সরি ষ্টেদিয়মদা ঙসি ৪৯শুবা কিংস কপ ২০২৩গী ওইনা অহুমশুবা মফমগীদমক ইন্দিয়া অমসুং লেবানন লৈবাক অনীগী মরক্তা শান্নখিবা মেটচ অমদা লেবাননা ইন্দিয়াবু ১-০দা মায়থীবা পীদুনা ইন্দিয়াগী ৩শুবা মফম কন্নবা মঙলান অরেম্বদা তাহনখ্রে।

চহী অসিগী অঙনবা শরুক্তা ভুবনেশ্বর অমসুং বেঙ্গলোরদা লৈবাক অনীগী মরক্তা শান্নখিবা মেটচশিংদা লেবাননা ইন্দিয়াবু মায়থীবা পীবা ঙমদনা লাকখিবনি। অদুমওইনমক ঙসি থাইলেন্দদা শান্নখিবা মেটচ অদুদা ব্লু টাইগর্সপু লেবাননগী টিমনা য়াম্না ৱানা ১-০দা মায়থীবা পীরমখিবনি।

লৈবাক অনীগী মরক্তা শান্নখিবা মেটচ অদুগী ওইনা অমনা অমবু কা-হেন্না লাকচনা শান্নবা ঙমখিদে। মদুনা মরম ওইরগা অহানবা হাফ লোইবা ফাওবদা পাঞ্জল অমত্তা চন্নবা ঙমদনা লৈখি।

অনীশুবা হাফকী ওইনা শান্নখিবদা লেবাননগী কাশিম অলজেননা মেটচ অদুগী ৭৭ শুবা মিনটতা পাঞ্জল অমা চনবা ঙমখিবনি। লেবাননগী শান্নরোয়শিংনা হৈনা-শিংনা ইন্দিয়াগী বোক্স মনাক নক্লা পুশিল্লকখিবা বোল অমা পাঞ্জল ওন্থোক্লবা কাওশিল্লকপদা ইন্দিয়াগী গোলকিপর গুরপ্রিট সিংহ সন্ধু না হৈনা-শিংনা ঙাকথোকখি। অদুবু বোল অদু মখৎনা ফাবা ঙমহৌদবনা মরম ওইরগা মহাক্না তুদুনা লৈরিঙৈ মতমদা কাশিমনা খোঙলৈ থুনা চেনশিল্লক্তুনা গোল পোষ্ট মনুংদা বোল অদু মায় পাক্না কাওশিনবা ঙমখিবনি। লেমহৌরিবা মিনটশিংদা ইন্দিয়াগী মায়কৈদগী পাঞ্জল অদু হন্দোক্লবা কন্না হোৎনরবসু লেবাননগী মায়কৈদগী দিফেন্স তৌদুনা শান্নখিবনা মরম ওইরগা পাঞ্জল চনবা ঙমদনা মায়থীখিবনি।

ষ্টাম্পেগী থম্লে গোম্বলগোম শাম্বক টুম্ফগী

ন্যু দেল্লী, সেপ্টেম্বর ১০ (ঐচ এন এস): লৈঙ্টোগী, ষ্টেলেরি ঐচ এন এস কপ্টেন্সগী মাথোক্তা শান্নখিবা টুম্ফগী ঙসি থম্লে গোম্বলগোম শাম্বক টুম্ফ অমসুং ঐচ এন এস কপ্টেন্সগী মহৈ অমসুং লেবাননগী কাশিম অলজেননা মেটচ অদুগী ৭৭ শুবা মিনটতা পাঞ্জল অমা চনবা ঙমখিবনি। লেবাননগী শান্নরোয়শিংনা হৈনা-শিংনা ইন্দিয়াগী বোক্স মনাক নক্লা পুশিল্লকখিবা বোল অমা পাঞ্জল ওন্থোক্লবা কাওশিল্লকপদা ইন্দিয়াগী গোলকিপর গুরপ্রিট সিংহ সন্ধু না হৈনা-শিংনা ঙাকথোকখি। অদুবু বোল অদু মখৎনা ফাবা ঙমহৌদবনা মরম ওইরগা মহাক্না তুদুনা লৈরিঙৈ মতমদা কাশিমনা খোঙলৈ থুনা চেনশিল্লক্তুনা গোল পোষ্ট মনুংদা বোল অদু মায় পাক্না কাওশিনবা ঙমখিবনি। লেমহৌরিবা মিনটশিংদা ইন্দিয়াগী মায়কৈদগী পাঞ্জল অদু হন্দোক্লবা কন্না হোৎনরবসু লেবাননগী মায়কৈদগী দিফেন্স তৌদুনা শান্নখিবনা মরম ওইরগা পাঞ্জল চনবা ঙমদনা মায়থীখিবনি।

গ্যাঁফিন্নন টম্ব ঙ্গাংটংথন

USED VEHICLES EXCHANGE/ 2,3,4 WHEELER SALES WITH PURCHASED / VEHICLE LOAN AVAILABLE

মখল খূদিংমক্কী Used Vehicles : 2 Wheeler (Activa, Dio, Pleasure, Fascino with Motorcycles... etc.) 3 Wheeler (Diesel Auto, Petrol Auto, e-rickshaw... etc.) 4 Wheeler (Cars, Commercial Vehicles, Tractors, Van, Eco Van and Heavy Vehicles, J.C.B... etc.) শিং Exchange তৌবীনিংবা, য়োনবীনিংবা (Sales) অমসুং লৈবীনিংবা (Purchasing) মীওইশিংগী খূদোংচাবা পীজরি।

2/3/4 Wheeler গী Loan গী খূদোংচাবসু লৈগনি।

EMPLOYMENT NEWS

Car Wash Helper 2, Tyre Fitting helper 3, Gr-IV - 3, Driver 3, Office Asst. : H.Q. Nambol, Samurou অমসুং Thoubal

N.B. লৈবা-চাবা Free ওইবগী মথক্তা থাগী Pay মতিক চানা পীগনি।

Please contact :
L.G. Motors
Khagempalli Huidrom Leikai,
Imphal West with all Branches
Mobile No. : # 9366434484
9362775475

HL-B/8181/13/8-11/10

টম্পাটে

Real fruit juice in wide range of refreshing flavours!

Likla

Processed from organically grown fruits of Manipur

AVAILABLE NOW at Local Stores and Likla Exclusive Retail Outlets near you

HL-P/7277/25/7-21/8 (alt)

HUEIYEN LANPAO DAILY CHESS PUZZLE

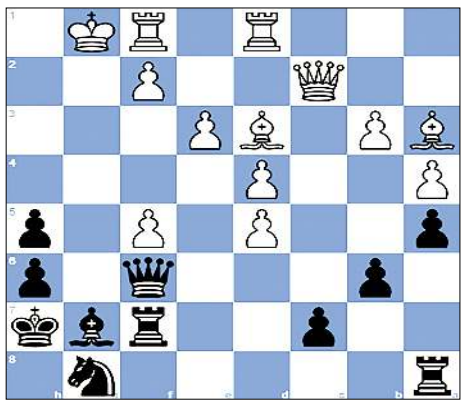

PUZZLE NO. 903

Thomas Diem (1998) - CM ArtaiBringas Gomez (2202)
Titled Tue 16th Aug Late chess.com INT (3), 2022.08.16

1.c4 b6 2.Nf3 Bb7 3.e3 g6 4.Nc3 Bg7
5.Qc2 e6 6.Be2 Ne7 7.O-O O-O 8.b3 d6
9.Bb2 Nd7 10.d4 a6 11.a4 a5 12.Rad1 h6
13.Ne4 Kh7 14.Ng3 f5 15.h4 Nf6 16.Bd3 Bxf3
17.gxf3 d5 18.Ba3 Rf7 19.Ne2 Neg8 20.Nf4 Qd7
21.h5 gxh5 22.Nxe6 Ne4 23.fxe4 Qxe6 24.exf5 Qf6
25.cxd5…

QUESTION :
Black to win

Puzzle 902 Solution :

24.Rxg6+ Opening the line from h6 to h7.
Your moves:24.Qxf7+
Your moves:24.Bxf7+
hxg6 25.h7+ Kg7 26.h8=Q+ The white queen deflects Black's rook away from protecting the pawn.
Your moves:26.Qh6+
Rxh8 27.Qxf7#
Your moves:27.Qe5+
1-0

DIPLOMA IN HOSPITALITY MANAGEMENT

JCRE PREMIUM
ADMISSION OPEN

KEY FEATURES:
- Subject expert-led curriculum
- Practical insights
- State-of-the-art facilities
- Leader's interaction session
- Industry exposure
- Internship opportunities
- Placement assistance

Training Centre
KWAKEITHEL AKHAM LEIKAI

CORPORATE OFFICE
JCRE Skill Solutions
Thangmeiband Meisnam Leikai,
Opp. THAU Ground, Imphal West, Manipur - 795001.
7085051125 | 8798307379
(10:00 am to 4:00pm | Mon - Sat)

HL-B/8226/11

Approved by Pharmacy Council of India

ASIAN INTERNATIONAL UNIVERSITY
ESTABLISHED UNDER SECTION 2(F) OF UGC ACT, 1956.

ADMISSION OPEN
Session : 2023-24
Make your EDUCATION DREAMS COMES TRUE !!

D.PHARM
Eligibility : 10+2 with PCB/PCM
Approved by: Pharmacy Council of India
Duration : 2 Years

B.PHARM
Eligibility : 10+2 with PCB/PCM
Approved by: Pharmacy Council of India
Duration : 4 Years

LIFETIME PLACEMENT ASSISTANCE
RUNWAY START-UP SUPPORT
UP TO 50% SCHOLARSHIP

Contact for Admission
: 9319931941 | 9810301896
: www.aiu.edu.in
CAMPUS: Ghari, Awang Leikai, Imphal West, Manipur-795140.

HL-B/8291/31,1-30/9

Printed, published and owned by Soubam Niladhaja Singh, published from Sega Road, Thouda Bhabok Leikai, Imphal West-795001, Manipur & printed at M/s. Kangleipak Printers, Sega Road, Thouda Bhabok Leikai, Imphal West-795001, Manipur
Editor : Maibam Dhanabir Meetei, Resident Editor: Dr. Khaidem Athouba; Telephone Nos. 0385-2440771/2445104/2445106, e-mail:hueiyen_lanpao@yahoo.co.in, hueiyen_lanpao@rediffmail.com