মৈরাবা লুৱাংনা বলগেরিয়া ইন্টরনেসনল টাইটল ফংদুনা ৱর্ল্ড রেঙ্ক ৩৭৯দা লৈখ্রে

সোফিয়া, ওক্টোবর ১০ (এজেন্সী): মণিপুরগী মাইস্লাম মৈরাবা লুৱাংনা ইন্দিয়াগী মহুৎ শিন্দুনা থা অসিগী ৭তগী শান্নখিবা বলগেরিয়া ইন্টরনেসনল বেদমিন্টন টুর্নামেন্টকী টাইটল ফংদুনা ৱর্ল্ড রেঙ্কিংদা হান্না ৫৫০দা সিনিয়র লেভেল চঙলকখিবা অদুদগী রেঙ্ক ১৭১ হাইগৎলগা ৩৭৯ দা লৈবা ঙমখ্রে।

মৈরাবনা সিনিয়র লেভেলদা শরুক য়ারক্লবা মতুং চহী অসিগী ওগষ্ট থাদা পাঙথোকখিবা লাটভিয়া ওপন বেদমিন্টন টুর্নামেন্টকী টাইটল লৌবা ঙমখি। মদুগী মতুং য়ুক্রেন ওপন বেদমিন্টনদা ব্রোঞ্জ ফংখিবনি। বলগেরিয়া ওপন টুর্নামেন্ট অসিদা মহাক ক্বালিফায়র ওইনা শরুক য়ারকখিবনি।

ক্বালিফায়িংগী অহানবা রাউন্দদা ইংলেন্দগী সিদপালাকলবু ২১-১১, ২১-১২দা ময়াথীবা পীরগা অনীশুবা রাউন্দদসু মহাক্না স্বিদেনগী পিটর ওলসোনবু ২১-১৫, ২১-১৬তা থোইরগা ম্যেন দ্রোগীদমক ক্বালিফাই ওইখি। ম্যেন দ্রোগী অহানবা রাউন্দদা মৈরাবা লুৱাংনা সর্ভিয়াগী বোর্কো পেট্রোবিচপু ২১-১১, ২১-৫দা থোইরগা অনীশুবা রাউন্দদা মহাক্না মখা তানা নোরৱেগী মার্কস বার্থপু ষ্ট্রেট গেম অনীদা ইৱা ৱাদনা ২১-৯, ২১-১০দা থোইদুনা ক্বার্টর ফাইনেল চঙখি। ক্বার্টর ফাইনেল অদুদা মহাক্না কজাখষ্টানগী শান্নরোয় দিমিট্রি পানারিনবু ২১-১৭, ২১-১২দা থোইরগা সেমীফাইনেলদা টর্কিগী এমরে লালবু ২১-৯, ২১-১৫দা থোইখিবনি। ফাইনেল য়ৌরকপদা মৈরাবনা গেম অমত্তা ময়থীখিদে।

ঙসি শান্নখিবা ফাইনেলদা বলগেরিয়াগী দেনিল নিকোলোবকা লম্বা তৌনবদা অহানবা গেম অদু য়াম্না নক্লনা মৈরাবনা ২১-১৯দা থোইখি। অদুবু নিকোলোবকী ময়কৈদগী অনীশুবা গেম অদু ২১-৭দা থোইরবা মতুং দিসাইদিং গেমদা মৈরাবনা ২১-১৪দা থোইরগা টুর্নামেন্ট অসিগী টাইটল লৌবা ঙমখি।

হোক্কী ইন্দিয়ানা লৈঙাক্কা তান্নফম থোকই : থাকুর

ন্যু দেল্লী, ওক্টোবর ১০ (এজেন্সী): ইন্দিয়াগী স্পোর্টস মিনিষ্টর অনুরাগ থাকুরনা ঙসি ফোঙদোকখিবদা, হোক্কী ইন্দিয়ানা মথং চহীদা ইংলেন্দগী সিটি ব্রিমিংঘমদা পাঙথোক্কদৌরিবা কমনৱেল্থ গেমসতগী ৱিদ্রো তৌরে হায়বা ৱাফম অদুদা পেন্দবা ফোঙদোক্লদুনা লৈঙাক্কা তান্নগদবনি হায়খি।

লৈবাক অসিদা লৈরিবা ওলিম্পিক স্পোর্টস দিসিপ্লিন খুদিংমক্কী মরুওইবা ফাইনাল্সর ওইরিবা ইন্দিয়া লৈঙাক্না লৈবাক অসিনা অতোপ্পা ইন্টরনেসনলগী থাক্তা পাঙথোকপা কম্পিটিসনশিংদা য়াওবা নৎত্রগা য়াওদবগী ৱারেপ অদু লৌরকপদা অচৌবা থৌদাং লৈ হায়খি।

মহাক্না পাউমীশিংগা উনবা অদুদা মখা তারদুনা লৈবাক অসিগী ফেদরেসনশিংনা মখোয়গী ওইবা নাকল অমগী ৱারেপ লৌরবা মতুং ফোঙদোকপগী থবক অসি তৌদ্রিঙৈদা লৈঙাক্কা হান্না তান্নগদবনি। মরমদি ফেদরেসনগী টিম নত্তে, লৈবাক অসিগী টিমনি হায়খি।

মীওই ক্রোর ১৩০ লৈরিবা লৈবাক অসিদা হোক্কী শান্নরোয় ১৮ খক্তনা লৈবাক অসিগী মহুৎ শিনগদবা নত্তে। কমনৱেল্থ গেমস অসি গ্লোবেল ইভেন্ট অমা ওইবা মরম্না হোক্কী ইন্দিয়ানা মখোয়গী ৱারেপ অদু লৌদ্রিঙৈদা মরী লৈনবা দিপার্টমেন্ট শিংগা খন্ন-নৈনরবা মতুংদা লৈঙাক্না অরোইবা ৱারেপ অমা লৌরক্কদবনি।

থাকুরগী ৱারোল অসি হৌখিবা লৈবাকপোকপা নুমীৎতা য়ুনাইটেদ কিংদমগী অচান-মিরান নাইবা ক্বারন্টিন রুলশিং অমদি কোভিদ-১৯গী ফীভম অদুদা য়েংলগা হোক্কী ইন্দিয়ানা ব্রিমিংঘম কমনৱেল্থ গেমসদগী ৱিদ্রো তৌরে হায়না লাউথোকখিবনি। মসিদসু নৎতনা হোক্কী ইন্দিয়ানা সেপ্টেম্বর ১০দগী ২৫ ফাওবা চাইনাগী হাংজৌদা পাঙথোক্কদবা এসিয়ন গেমস অদুগা ব্রিমিংঘম কমনৱেল্থ গেমসকী জুলাই ২৮দগী ওগষ্ট ৮ ফাওবগী মতুংদা শুপ্নগী নুমীৎ ৩২নি খক্তমক লৈবা মরম্না ৱিদ্রো তৌবগী মচাক অমা ওইখি। এসিয়ন গেমস অসিনা পেরিস ওলিম্পিক্সকী দাইরেক্ট ক্বালিফায়িং ওইরিবনি।

থাকুরনা মখা তাখিবদা, ৱর্ল্ড কপকী মাংওইননা ইন্দিয়াগী ক্রিকেট টিমনা থংন-থংনবা টুর্নামেন্ট অনী য়াওবা ঙম্লগা হোক্কীনা করিগী ঙম্লোই হায়না থমখি।

নেপালবু মায়থীবা পীদুনা ইন্দিয়া ফাইনেল য়ৌবগী লম্বেল অমা লৈখ্রে

মালে, ওক্টোবর ১০ (এজেন্সী): মালদিভসনা য়ুম্বু ওইরগা লৈবাক অদুগী কোনুং মালেদা পাঙথোকপা সাউথ এসিয়ন ফুটবোল ফেদরেসন চেম্পিয়নশিপকী ঙসি শান্নখিবা অহুমশুবা রাউন্দগী মেটচ অমদা ইন্দিয়ানা নেপালবু ১-০দা ময়থীবা পীদুনা ফাইনেল য়ৌবা য়াবগী লম্বেল অমা শেমখ্রে।

টুর্নামেন্ট অসিদা ইন্দিয়ানা বাংলাদেশকা অহানবা ওইনা লম্বা তৌনখিবদা দ্রো চৎখিবনি। অনীশুবদসু স্রি লঙ্কাগা শান্নবদা দ্রো চৎখিদুনা ঙসিগী মেটচ অসি মায় পাক্তবা য়াদবা অমা ওইখি। নেপাল মমাংদা শান্নখিবা মেটচ অনীদা অনীমক থোইদুনা পোইন্ট ৬ ফংলগা মকোক্তা লৈরিবনি। মখোয়না মেটচ অদু দ্রো চৎলবা ফাওবদা পোইন্ট টেবলগী মকোক্তা লৈবগী খুদোংচাবা ফংদুনা ফাইনেল য়ৌবগী লম্বেল অদুম্মক লৈরম্বনি। অনীশুবা পোজিসনদা মালদিভসসু মেটচ অহুমদা অনী মায় পাক্লগা পোইন্ট ৬ ফংলি। ইন্দিয়া মরিশুবা পোজিসনদা লৈরম্বনি। ঙসি মায় পাকপা অদুনা ইন্দিয়া মেটচ ৩দা পোইন্ট ৫ ফংলগা অহুমশুবা পোজিসনদা হাইগৎপা ঙমখি।

ঙসিগী মেটচ অদু নেপালনা দিফেন্সিভ ওইবা মওংদা শান্নদুনা ইন্দিয়াগী এটেকশিং অদু অরেম্বা তাহন্দুনা লাকখি। অহানবা হাফ পাঞ্জল লৈখিদে। অনীশুবা হাফতা ইন্দিয়ানা চথখিবা এটেকশিং অদুদা পাঞ্জল ওইরম্বা য়াবা তাঞ্জা কয়া য়াওখি। শান্নবগী ৮২ শুবা মিনটতা ইন্দিয়ানা ফংখিবা বোল অমা নেপালগী ওই থংবা ফিল্ডগী মায়কৈদগী কাওশিল্লকপদা পেনাল্টি মতোন্দা ইন্দিয়াগী শান্নরোয় অমগী হেন্দিংদগী লাকখিবা বোল অদু সুনিল ছেত্রিনা পাঞ্জল ওম্থোক্লুনা ১-০দা মাঙজিল থাখি।

পাঞ্জল ১ শোথরবা নেপালগী শান্নরোয়শিংনা হান্না শান্নরম্বা মশান্না হোংদোক্লুনা এটেক তৌবগী চাং হেনগৎলকখি। মখোয়সু পাঞ্জল হন্দোক্লবা অকনবা মওংদা ইন্দিয়াগী মায়কৈদা বোল পুশিনবা ঙম্লকখি। অদুবু ইন্দিয়াগী দিফেন্দরশিং অমদি গোলকিপরগী ফজবা পর্ফোর্মেন্সশিং অদুনা নেপালগী এটেকশিং অদু অরেম্বা তাহন্দুনা ১-০দা ইন্দিয়ানা থোইখি। অরোইবা লীগ ওইনা থা অসিগী ১৩দা ইন্দিয়া অমসুং মালদিভস লোয়ননা নেপাল অমসুং বাংলাদেশ শান্নগদৌরি।

ইন্দিয়াগী নুপীগী টিমনা ফ্রেন্দলি মেটচতা বাহরেনবু ৫-০দা থোইখ্রে

ন্যু দেল্লী, ওক্টোবর ১০ (এজেন্সী): মথং চহীদা ইন্দিয়ানা য়ুম্বু ওইরগা পাঙথোক্কদৌরিবা এ এফ সী এসিয়ন ৱিমেন্স কপকী শেম শাবা ওইনা ইন্দিয়াগী নুপীগী ফুটবোল টিমনা তোঙান-তোঙানবা লৈবাক মরিদা ফ্রেন্দলি মেটচ শান্নবগী মনুং চন্না ঙসি বাহরেনদা লৈবাক অদুগা শান্নখিবা মেটচ অদু ইন্দিয়ানা ৫-০দা চাওনা মায় পাকপা ঙমখ্রে।

নীংশিংবা য়াই, ইন্দিয়াগী নুপীগী টিম অসিনা ফ্রেন্দলি মেটচশিংগী অহানবা ফেজদা য়ুনাইটেদ আরব ইমিরেটসতা মেটচ অনী শান্নখি। অহানবা মেটচ অদু য়ুম্বু য়ু এ ঈবু ইন্দিয়ানা ৪-১দা থোইখ্রবা মতুং অনীশুবা মেটচতা টুনিসিয়াগী মখূৎতা ০-১দা ময়থীবা নংখিবনি।

ঙসি বাহরেনগা শান্নখিবা মেটচ অদুগী অহানবা শরুক ইন্দিয়াগী নুপীগী টিম অদুনা বোল হেন্না পায়বা ঙমখি। ১৩শুবা মিনটতা বাস্ফোরেনা অহানবা পাঞ্জল অদু চনবা ঙমখি। মখা তানা ইন্দিয়ানা চথখিবা এটেক অমদা শান্নবগী মিনট ১৯ চঙশিল্লকপদা পি জাজানা টিমগী অনীশুবা পাঞ্জল অদু চনবা ঙমখি। পাঞ্জল অনী মাঙজিল থাবা ঙম্লবা ইন্দিয়াগী ময়কৈদগী ৫৪শুবা মিনটতা কাথিরেসননা অহুমশুবা পাঞ্জল অদু চল্লগা ৩-০দা মাঙজিল থারগা লৈখি।

অনীশুবা হাফ শান্নবা হৌরকপা মিনট ২৩ চঙশিল্লকপদা ইন্দিয়াগী ময়কৈদগী অনীশুবা পাঞ্জল চনবা ঙমখিবা পি জাজানা মরিশুবা পাঞ্জল অদু চনশিল্লগা মখা তানা মাঙজিল থাবা অদু অদুম্মক লৈহনবা ঙমখি। জাজাগী পাঞ্জল অদুগী মতুং মিনট ১ হৌদ্রিঙৈদা মনিশানা পাঞ্জল অমগা চনশিল্লগা ৫-০দা বাহরেনবু হেল্লগা মেটচ অদু ইন্দিয়ানা মায় পাকপগী লম্বেলদা নকশিনখি। শান্নবগী ৭৩শুবা মিনটতা ইন্দিয়াগী পাঞ্জল ২ চনবা ঙমখিবী জাজা রেফরিনা রেদ কার্দ উৎতুনা তাম্থোকখি। ইন্দিয়াগী অরোইবা ফ্রেন্দলি মেটচ অদু চাইনিজ টাইপৈগা থা অসিগী ১৩দা শান্নগনি।

চেন্নাই সুপর কিংসনা আই পি এলগী ক্বালিফায়র ৱানদা দেল্লী কেপিটেলসপু ৱিকেট ৪দা থোইদুনা ফাইনেল য়ৌবা ঙমখ্রে

দুবাই, ওক্টোবর ১০ (এজেন্সী): দুবাইদা লৈবা ইন্টরনেসনল ক্রিকেট ষ্টেদিয়মদা ঙসি চেন্নাই সুপর কিংসনা দেল্লী কেপিটেলসপু ৱিকেট ৪দা ক্বালিফায়র ৱানগী মেটচ অদু থোইদুনা ফাইনেল য়ৌবা ঙমখ্রে।

ময়থীরবা দেল্লী কেপিটেলস হয়েং শান্নগদৌরিবা ইলিমিনেটর মেটচ অদুগী রোয়ল চেলেঞ্জর্স বেঙ্গলোর অমসুং কোলকাটা নাইট রাইদর্স অনীগী অথোইবগা ক্বালিফায়র টুদা অমুক হন্না শান্নবগী খুদোংচাবা লৈরি।

ঙসিগী ক্বালিফায়র ৱানগী টোস অদু চেন্নাই সুপর কিংসনা ঙমদুনা বোলিং হান্না তৌখি। মদুদা দেল্লী কেপিটেলসকী ময়কৈদগী ওভর ২০ শান্নবদা বেটসমেন ৫ আউট ওইরগারন ১৭২ লৌবা ঙমখি। দেল্লী কেপিটেলসকী ময়কৈদগী ওপনর পৃথিবী সোগী য়াম্না ফজবা পর্ফোর্মেন্স লৈখি। মহাক্না বোল ৩৪দা সিক্স ৩ অমসুং ফোর ৭ য়ৈরগা রন ৬০ লৌখি। মখা তারকপা বেটসমেন অহুম ধৱন, শ্রিয়াস আয়র অমসুং অঝর পটেল স্কোর য়াম্না তৌবা ঙমখিদে। মঙাশুবা বেটসমেন রিসব পন্টনা আউট ওইদনা বোল ৩৫দা সিক্স ২ অমসুং ফোর ৩ য়ৈরগা রন ৫১ লৌখিবা অমদি ঙশুবা বেটসমেন হেদমেয়রনা শুপ্নগী বোল ২৪দা রন ৩৭ লৌরম্বা অদুনা স্কোর অদু ১৭২ য়ৌখিবনি।

মায় পাক্লনবা চেন্নাই সুপর কিংসনা রন ১৭৩গী টার্গেট লৈখিবা অদু ওভর ২০গী ৪শুবা বোলদা বেটসমেন ৬ আউট ওইরগা লৌবা ঙমদুনা মেটচ অদু মখোয়না ৱিকেট ৪দা থোইখিবনি। টিম অদুগী ওপনর রুতুরাজ গেক্কাদনা বোল ৫০দা সিক্স ২ অমসুং ফোর ৫ য়ৈরগা রন ৭০ লৌরম্বা অদুনা খ্বাইদগী য়াম্বা স্কোর ওইখি।

অহুমশুবা বেটসমেন রোবিন উথাপানা শুপ্নগী বোল ৪৪দা সিক্স ২ অমসুং ফোর ৭ য়ৈরগা রন ৬৩ লৌরমখিবা অদুনা মায় পাকপগী লম্বেলদা পুশিনখি। কেপ্টেন এম এস ধোনীনা বোল ৬তা সিক্স ১গা ফোর ৩ য়ৈদুনা আউট ওইদনা রন ১৮ লৌরমখিবা অমদি মোইন অলিনা বোল ১২দা রন ১৬ লৌরম্বা অদুনা মায় পাকপা ঙমখিবনি।

হয়েং ইলিমিনেটর মেটচ ওইনা রোয়ল চেলেঞ্জর্স বেঙ্গলোর অমসুং কোলকাটা নাইট রাইদর্স শান্নগনি। অথোইবা অদুগা দেল্লী কেপিটেলসকা অমুক্কা শান্নখিগনি।

ইটালিনা বেলজিয়ম থোইরগা অহুমশুবা পোজিসন তাখ্রে

টুরিন, ওক্টোবর ১০ (এজেন্সী): ইটালিগী সিটি টুরিনদা লৈবা য়ুভেন্টস ষ্টেদিয়মদা লৈবাক অদুগা বেলজিয়মগা শান্নখিবা য়ু ঈ এফ এ নেসন্স লীগ ফুটবোল টুর্নামেন্টকী ৩শুবা পোজিসনগী মেটচ অদু য়ুম্বু লৈবাক অদুনা পাঞ্জল ২-১দা থোইবা ঙমখ্রে।

টুর্নামেন্ট অসি হন্দক্কী অসিগা থারগা অনীরক শুবা এদিসন ওইরিবনি। ইহান হানবা এদিসন অদু কুমজা ২০১৯দা হৌদোকখিবা মতমদা পোর্টুগালনা টাইটল লৌবা ঙমখি। অদুবু পোর্টুগাল গ্রুপ ষ্টেজ দা অনীশুবা পোজিসন তাখিবদগী ক্বালিফাই ওইবা ঙমখিদবনি।

ঙসিগী মেটচ অদুগী হৌরকপা অহানবা হাফকী মিনট ৪৫ শান্নখিবা অদুদা নাকল অনীমক্তগী পাঞ্জল অমত্তা চন্নবা ঙমদনা লৈখি।

অনীশুবা হাফ হৌরকপা শুপ্লগী মিনট ১ খক্তমক চঙশিনবদা ভাইরিঙৈ ইটালিগী এটেক অমদা এন বারেলানা মেটচ অদুগী অহানবা পাঞ্জল অদু চল্লগা বেলজিয়মবু ১-০দা মাঙজিল থাখিবনি। ৬৫শুবা মিনটতা ইটালিগী অতোপ্পা এটেক অমদা বেলজিয়মগী পেনাল্টি এরিয়াদা ফাউল তৌরুবগীদমক পেনাল্টি অমা ফংখিবা অদু ইটালিগী দি বেরার্দিনা পাঞ্জল ওম্থোক্লগা ২-০দা হেন্দুনা লৈখি। বেলজিয়মগী ময়কৈদগী য়াম্না কন্না হোৎনখিবা অদু ৮৬শুবা মিনটতা দি ব্রুনা পীবা বোল অমদা কেটেলারেনা পাঞ্জল চল্লগা মখা তাবা অহেনবা লৈখিদবদগী ১-২দা মখোয় ময়থীহৌখি।

য়ুনাইটেদ রাইটর্স ফোরম্না ডা. হুইদ্রোম রোমেনদা ডোক্টরেট দিগ্রী পীরকপদা নুংঙাইবা ফোঙদোরক্লি

বিষ্ণুপুর, ওক্টোবর ১০ (ঐচএসএন): ৱর্ল্ড বফেলো ঔসি জুজুটসু কাই ওর্গানাইজেসন ব্রাজিলনা য়ুনাইটেদ রাইটর্স ফোরম মণিপুর হেদ ওফিস বিষ্ণুপুরগী সেক্রেটরিসু ওইরিবা নম্বোল ইশোক অৱাং লৈকাইদগী ডা. হুইদ্রোম রোমেনদা সেল্ফ দিফেন্স এন্দ মার্সিএল আর্টস হায়বা হীরমদা ডোক্টর ওফ ফিলোসোফি, ওনররি ডোক্টরেট দিগ্রীগী মিংথোল পীরকপদা ফোরম অসিগী প্রসিদেন্ট ডা. রঞ্জিৎ মঙাংনা হরাউনুংঙাইবা ফোঙদোরক্লি হায়না খঙহল্লক্লি।

ডা. হুইদ্রোম রোমেন চহী ২৫ হেন্না সেল্ফ দিফেন্স অমদি মার্সিএল আর্টস স্পোর্টস চাউখৎনবা নেসনল অমদি ইন্টরনেসনলগী থাক্তা শান্নরোয় কয়া পুথোকপদা থৌদাং লৌখিবা কয়াবু শকখঙবীদুনা লেমজ নিংঙাই ওইরবা ডোক্টরেট দিগ্রী অসি পীরকপনি হায়রি।

আর্ট এন্দ কলচরগী লম্দা পীক্লিঙৈদগী অইবা অমা ওইনসু হৌরকখি। শৈরেং, ৱারেং, ৱারীমচা, ফিল্ম ঈশৈ, ফিল্মগী স্ক্রিপ্ট কয়াসু রোমেননা ইখ্রে। মণিপুরী দিজিটেল ফিল্মগী ঈশৈ পুথোক্লুনা স্ক্রিন প্লে রাইটর অমদি দিরেক্সন পীবগীসু লময়ানবা অমনি হায়না চেরোল অদুনা মখা তারক্লি।

ন্যু কুংফু মার্সিএল আর্টস একাদেমি ইশোকতগী সিফু কাংজম বিরেনগী মখাদা শান্নবা হৌরক্লবা মতুং ন্যু কুংফু এন্দ কিক্ বোক্সিং একাদেমি ইন্দিয়া হেদ ওফিস নিংথৌখোংগী ফাউন্দর সিফু থোকচোম নোরেন্দ্রোগী মখাদা ব্লেক বেল্ট ৭ দিগ্রী ফংলগা জুজুটসু মশান্নদসু ব্লেক বেল্ট ৭ দিগ্রী ফংখি। মহাক্না কারাটে মশান্নগী ওইনা ৱাঙুদা লৈবা টি ঐচ ইবুংঙোচৌবগী মখাদা ব্লেক বেল্ট থর্দ দিগ্রী ফংখি।

কুংফু, কারাটে, বেল্ট রেষ্টলিং, কিক্ বোক্সিং, সাম্বো, কুরাস, এরোবিক্স, হাপকিদো, কুদোনচিংবা তোঙান-তোঙানবা মার্সিএল আর্টসকী মশান্নশিংদা মণিপুর অমদি ইন্টরনেসনল রেফরী অমদি জজ লোয়ননা কোচ ওইদুনা থৌদাং পুরকখি।

নেসনল অমদি ইন্টরনেসনল বোদি কয়াদা চ্যেরমেন অমদি জেনরেল সেক্রেটরিনচিংবা মরুওইবা পোষ্টশিংসু পায়রম্লবা মীওই অমনি। হৌখিবা চহীদা মহাক্না স্পোর্টস এন্দ কলচর চাউখৎনবা লৌখিবা থৌদাংবু খঙবীদুনা ইন্টরনেসনল একাদেমি ওফ স্পোর্টস এন্দ মার্সিএল আর্টস রসিয়া ব্রাঞ্চনসু স্পোর্টস এন্দ কলচরদা ডোক্টর ওফ ফিলোসিফি পীদুনা ইকাই খুম্নবা উৎখি।

অবর কপতা ইন্দিয়ানা স্পেনবু ময়থীবা পীদুনা কেম্প্যোন হৌদোকখ্রে

আর্হস, ওক্টোবর ১০ (এজেন্সী): দেনমার্কনা য়ুম্বু ওইরগা লৈবাক অদুগী সিটি আর্হসতা পাঙথোকপা অবর কপ ফাইনেল রাউন্দদা ইন্দিয়ানা স্পেনবু মেটচ ৩-২দা থোইদুনা কেম্প্যোন হৌদোকখ্রে।

ঙসি শান্নখিবা অবর কপকী ফাইনেল রাউন্দ অদুগী অহানবা টাইদা ২০১২ লন্দন ওলিম্পিক গেমসকী নুপীগী ব্রোঞ্জ মেদালিষ্ট সাইনা নেহৱালনা অহানবা মেটচ অদু শান্নবা হৌরকপগী ময়াই চনশিল্লকপদা শোকপদগী মখা তানা শান্নবা ঙমদনা মেটচ অমা স্পেননা মাঙজিল থাখি। সাইনা নেহৱাল অহানবা গেম অদু ২০-২২দা ময়থীরবা মতুং শোকপদগী মখা তানা শান্নবা ঙমদনা ইন্দিয়া মেটচ অমা শোথখি।

অনীশুবা সিঙ্গলসকী মেটচতা ইন্দিয়াগী মালভিকা বনসোদনা ৱর্ল্ড নম্বর ২০ ওইরম্বা স্পেনগী বিট্রিস কোরেলসপু ২১-১৩, ২১-১৫দা থোইদুনা মেটচ ১-১দা লৈনখি।

অহুমশুবা মেটচ অদু ইন্দিয়াগী টানিশা ক্রাষ্টো অমসুং রুটাপর্না পান্দানা দবলসকী মেটচতা স্পেনগী পোলো লোপেজ অমসুং লোরিনা উল্লেবু ২১-১০, ২১-৮দা থোইরগা ইন্দিয়ানা ২-১দা মাঙজিল থাখি।

অহুমশুবা সিঙ্গলস মেটচতা ইন্দিয়াগী অদিতি ভাট্টনা স্পেনগী অনিয়া সেটিয়ানবু ২১-১৬, ২১-১৪দা থোইদুনা ৩-১দা মাঙজিল থারগা রাউন্দ অদু মখোয়না থোইখিবনি। অদুগা অনীশুবা দবলসকী মেটচতা ইন্দিয়াগী কমনৱেল্থ গেমস ব্রোঞ্জ মেদালিষ্ট সিকিরেদ্দি অমসুং অস্বিনি পোনাপানা স্পেনগী অজ মেন্দি অমদি কোরেলসকা লম্বা তৌনরকপদা ১৮-২১, ২১-১৪, ১৭-২১দা মায়থীহৌখি।

ইন্দিয়ানা অবর কপ টুর্নামেন্ট অসিগী লৈবাকপোকপা নুমীৎতা গ্রুপ বিগী অনীশুবা মেটচ ওইনা স্কোটলেন্দগা লম্বা তৌনগদৌরি।

ৱর্ল্ড বোদি বিল্ডিংদা পোজিসন ফংলকখ্রবশিং খুরাই এ সীগী ইন্টেন্দিং কেন্দিদেট খম্বনা ওকখ্রে

ইম্ফাল, ওক্টোবর ১০ (ঐচএসএন): উজবেকিষ্টানগী কোনুং টাস্কেন্ট তা পাঙথোকখিবা ৱর্ল্ড বোদি বিল্ডিং চেম্পিয়নশিপতা পোজিসন ফংলকখ্রবা খুরাই এ সীগী মনুংদা লৈবা অনীশুবা পোজিসন তারক্লবী চিংঙাংবম করিস্মা চনু অমসুং মরিশুবা পোজিসন তারক্লবা জয়দেব থোঙামবু লাক্কদৌরিবা ১২শুবা মণিপুর লেজিসলেটিভ এসেমব্লি মীখলদা খুরাই এ সীগী ইন্টেন্দিং কেন্দিদেট ওইগদৌরিবা খাগোকপম খম্বনা শেলগী মতেং পীবগা লোয়ননা হরাউ তয়াম্না ওকখ্রে।

খুরাই এ সীগী সেন্ট্রেল ইলেক্সন কম্মিটিনা শীন্দুনা ঙসি খুরাই অৱাং কোংপাল লাইশ্রম লৈকাইদা লৈবা ইলেক্ট্রিসিটি দিপার্টমেন্টকী রিটায়র্দ এদিসনেল চীফ এঞ্জিনীয়র টি ঐচ খম্বগী ময়ুমদা পাঙথোকখিবা বোদি বিল্ডরশিং ওকপগী থৌরম অদুদা করিস্মা অমসুং জয়দেবকী কোচশিং সুপর জিমগী থৌনাওজম মুহিন্দ্রো অমসুং জিম অসিগী এসিষ্টেন্ট কোচ ওইরিবা ইন্টরনেসনল প্লেয়র শৌগ্রাকপম বুংচাবুসু হরাউ তয়াম্না ওকখি।

বোদি বিল্ডরশিংবু ওকপগী থৌরম অদুদা খাগোকপম খম্বনা ফোঙদোকখিবদা, খুরাই এ সীগী মনুংদা লৈবা করিস্মা অমসুং জয়দেবনা ৱর্ল্ড চেম্পিয়নশিপতা পোজিসন ফংলকপা অসি লমদম অসিগী ওইনা য়াম্না চাউথোকচনিংঙাইনি। খুরাই খক্তা নৎতনা মণিপুর অমসুং ইন্দিয়াবু মালেমদা মশক তাকপা ঙম্লবনি। মখোয়না মখা তারকপা ৱর্ল্ড চেম্পিয়নশিপ অমদি ইন্টরনেসনলগী থাক্তা পাঙথোকপা কম্পিটিসন কয়াদা মেদল ফংলকপা ঙম্বা ওইসনু হায়খি।

মহাক্কী মায়কৈদগী অফবা বোদি বিল্ডরশিং পুথোকপদা অঙম্বা মতেং পীগনি হায়খি। শান্নরোয়শিং অদুনসু খাগোকপম খম্বনা ইকাই খুম্নবা উৎপীবগীদমক থাগৎলকখি।

HL-B/7200/5/10-30/11 (alt)

HUEIYEN LANPAO DAILY CHESS PUZZLE

PUZZLE NO. 255

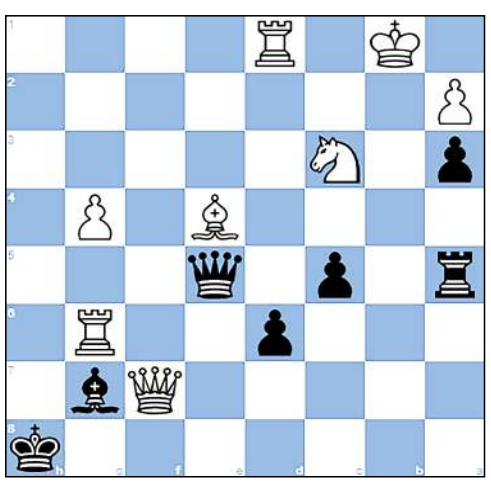

GM Mamedyarov, Shakhriyar (2782) - GM Rapport, Richard (2763)
Saint Louis Blitz 2021 Saint Louis USA, 2021.08.15

1.d4 Nf6 2.c4 d6 3.Nf3 g6 4.Nc3 Bg7 5.Bg5 h6
6.Bd2 O-O 7.Qc1 Kh7 8.h4 Nh5 9.e4 e5 10.d5 a5
11.Bd3 Na6 12.Bc2 Nc5 13.Be3 b6 14.Qd2 Bg4 15.Ng1 Nf4
16.f3 Bd7 17.g3 Nh5 18.Nge2 a4 19.O-O-O Ra5 20.g4 Nf4
21.Nxf4 exf4 22.Bxf4 b5 23.cxb5 Bxb5 24.Be3 Qf6 25.e5 Qxf3
26.h5 Kg8 27.hxg6 fxg6 28.Kb1 Rb8 29.Bxc5 dxc5 30.Be4 Qg3
31.Rxh6 a3 32.Rxg6 Bd3+ 33.Qxd3 Rxb2+ 34.Ka1 Qxe5 35.d6 cxd6
36.Qc4+ Kh8 37.Qf7 Rb1+ 38.Kxb1...

QUESTION :
Black to Win

Puzzle 254 Ans. :

29. ...Qf2 30. Qxf2 Rxf2 31. Re8+ Rf8 32. Rxc8 Rxc8 33. Bf5 Rxd4 34. Bxc8

30. Qxf2 Rxf2 31. Re8+ Rf8 32. Rxf8+ Kxf8 33.Rb4 Ke7 34. g3 b5 35.cxb6 axb6 36.Rxb6 Rxd4 37. Rxc6 Rxd3 38. Rxc8 Rd2 39. a4 d4 40. Rc1 Ra2 41. Rd1 Rxa4 42. Kg2 Kd6 43. Rd2 Ke5 44. Kf3 Ra3+ 45. Kg4 Ra6 46. Kf3 Rf6+ 47. Ke2 Ke4 48. g4 Rd6 49. h4 Kf4 50. g5 hxg5 51. hxg5 Kxg5 52. Kd3 Kf4 53.Re2
1/2-1/2

Printed, published and owned by Soubam Niladhaja Singh, published from Sega Road, Thouda Bhabok Leikai, Imphal West-795001, Manipur & printed at M/s. Kangleipak Printers, Sega Road, Thouda Bhabok Leikai, Imphal West-795001, Manipur
Editor : Maibam Dhanabir Meetei, Executive Editor: Maisnam Karnajit, Resident Editor: Dr. Khaidem Athouba; Telephone Nos. 0385-2440771/2445104/2445106, e-mail:hueiyen_lanpao@yahoo.co.in, hueiyen_lanpao@rediffmail.com