সব-জুনিয়র অমসুং সিনিয়র ষ্টেট ভোলিবোল টুর্নামেন্ট খুমন লম্পাক ইন্দোর ষ্টেদিয়মদা হৌদোকখ্রে

ইম্ফাল, ওক্টোবর ১০(ঐচএনএস): ওল মণিপুর ভোলিবোল এসোসিএসনগী মীৎয়েং মখাদা ঙসিদগী হৌরগা ২৩শুবা সব-জুনিয়র (বোইজ এন্দ গর্লস) অমসুং ৪৮শুবা মেন এন্দ ৱিমেন ষ্টেট ভোলিবোল টুর্নামেন্ট ২০২৪ খুমন লম্পাক ইন্দোর ষ্টেদিয়মদা হৌদোকখ্রে।

ঙসি হৌদোকপা নুমিৎতা সিনিয়র মেন ষ্টেট ভোলিবোল টুর্নামেন্টকী ওইনা শান্নখিবা তোঙান-তোঙানবা মেটচশিংদা এন দি ভি এ নোনেনা ৱাই এম দি ও হৈরাঙ্গৈইথোংবু ২-১ (২৫-২০, ২৪-২৬, ১৫-১২) দা মায়থীবা পীখ্রে। অনীশুবা মেটচ ওইনা এস সী ৱাই সী সেঞ্জম চিরাং অমসুং ঐচ ভি এ হৈফ্রেজমগী মরক্তা শান্নখিবা মেটচ অদুগী ওইনা এস সী ৱাই সীনা ২-১ (২৫-১৭, ২৩-২৫, ১৫-৮)দা মায় পাকপা ঙমখ্রে। অহুমশুবা মেটচ ওইনা এম পি এস সী মণিপুর পুলিস অমসুং য়ু কে ভি সী কামজোংগী মরক্তা শান্নখিবা অদুদা এম পি এস সীনা ষ্ট্রেট সেট ২-০ (২৫-১২, ২৫-১৪)দা য়ু কে সী মায়থীবা পীরমখিবনি।

এ এ ভি এ অন্দ্রো অমসুং আই জি ও ওইনামগী মরক্তা শান্নখিবা ঙসিগী ৪শুবা মেটচ অদুগী ওইনা এ এ ভি এনা আই জি ওবু ষ্ট্রেট সেট ২-০ (২৫-২০, ২৫-১২)দা মায়থীবা পীরমখিবনি। কে দি ভি এ কামজোং অমসুং ইগল উখ্রুলগী মরক্তা শান্নখিবা মেটচ অদুগী ওইনা কে দি ভি এনা ২-১ (১৬-২৫, ২৫-১৪, ১৫-৭)তা মায় পাকপা ঙমখিবনি। এস ঈ দি ও নোংমাইথোং অমসুং টি আর ৱাই ভি সী উখ্রুলগী মরক্তা শান্নখিবা মেটচ অদুগী ওইনা এস ঈ দি ওনা ষ্ট্রেট সেট ২-০ (২৫-২১, ২৫-১৯) দা মায় পাকপা ঙমখিবনি।

গ্রুপ দিগী ওইনা এন এস য়ু ইম্ফাল অমসুং কে ৱাই এল এল সী কাচিখুলগী মরক্তা শান্নখিবা মেটচ অদুগী ওইনা এন এস য়ুনা সেট পোইন্ট ২-১ (২৫-২২, ২২-২৫, ১৭-১৫)দা কে ৱাই এল এস সী মায়থীবা পীরমখিবনি। এন ৱাই ভি এ নাওরেম অমসুং এম আর সী মাইরেনখোংগী মরক্তা শান্নখিবা মেটচ অদুগী ওইনা এম ৱাই ভি এনা ষ্ট্রেট সেট ২-০ (২৫-১৪, ২৫-৭)তা মায় পাকপা ঙমখিবনি। এস দি সী সমুরৌ অমসুং এন দি ভি এ নোনেগী মরক্তা শান্নখিবা মেটচ অদুগী ওইনা এস দি সীনা ২-১ (২৫-১৯, ২৫-২৩, ১৫-১২) দা মায় পাকপা ঙমখিবনি।

২৩শুবা সব-জুনিয়র বোইজ ষ্টেট লেভেল ভোলিবোল টুর্নামেন্টকী ওইনা ঙসি শান্নখিবা তোঙান-তোঙানবা মেটচশিংদা এ এম আই এম ৱাই দি ও ময়াং ইম্ফালনা এন ৱাই ভি এ নাওরেম, দি ভি এ থৌবালনা এস ঈ দব্লিয়ু এ নাচৌ, ৱাই জি সী ৱাখোংনা য়ু কে ভি সী কামজোং, এ এম আই এম ৱাই দি ও ময়াং ইম্ফালনা এস য়ু দব্লিয়ু সী ইরেংবম অমদি এস সী ৱাই সী সেঞ্জম চিরাংনা এস ঈ দব্লিয়ু এ নাচৌ মায়থীবা পীখি।

লক্ষ্য সেন মায়থীহৌরে

ন্যু দেল্লী, ওক্টোবর ১০ (এজেন্সী): আর্কটিক ওপনগী ওইনা ইন্দয়াগী মমিং লৈরবা শট্টলর লক্ষ্য সেন চাইনিজ টাইপৈগী মখূৎতা প্রি ক্বার্টর ফাইনেলদা মায়থীহৌবদগী নীংবা কায়না টুর্নামেন্ট অসিদগী মপান থোকখ্রে।

আর্কটিক ওপন বেদমিন্টন টুর্নামেন্টকী ওইনা ঙসি লক্ষ্য সেন অমসুং চাইনিজ টাইপৈগী চৌ টিয়েন চেননা প্রি ক্বার্টর ফাইনেলদা লম্বা তৌনখিবনি। মশাগী চহী ২৩ রোম শুরবা ইন্দিয়ন শট্টলর অসিনা মহাক্কী হৈ-শিংবশিং মপূং ফানা উখোক্তুনা ক্বার্টর ফাইনেল য়ৌবা ঙম্লবা হোৎনখি। অদুবু মহাক চেনগী মখূৎতা ২১-১৯, ১৮-২১, ১৫-২১দা মায়থীবা নংহৌখিবনি।

অমরোমদা, টুর্নামেন্ট অসিদা শরুক য়ারিবা অতোপ্পা ইন্দিয়াগী শান্নরোয় কিরন জোর্জ ইন্দোনেসিয়াগী জোনাটান খৃষ্টিগী মখূৎতা ঙরাং ১৭-২১, ৮-২১দা মায়থীবা নংখিবদগী টুর্নামেন্ট অসিদগী মপান থোকখ্রে। চপ মান্ননা ইন্দিয়াগী অতোপ্পা শট্টলরশিং উনাটি হুদা অমদি অকর্শি কশ্যাপসু রাউন্দ ওফ ১৬তা মায়থীবা নংখ্রে। উনাটিনা কানাদাগী মিচেল লিগী মখূৎতা ১০-২১, ১৯-২১দা অদুগা অকর্শিনা চাইনাগী হান য়ুগী মখূৎতা ৯-২১, ৮-২১দা মায়থীবা নংখিবনি।

বেদমিন্টন মেন্স দবলসকী টাইটল লৌরকখ্রবা নসিমউদ্দিন তরাম্না ওকখ্রে

থৌবাল, ওক্টোবর ১০(ঐচ এন এস): ইন্দিয়ন ওল স্পোর্টস গেমস ফেদরেসনগী লমজিং মখাদা অসামনা য়ুম্বু ওইদুনা থা অসিগী ৫দগী ৭ ফাওবা গুৱাহাটিদা লৈবা কটন য়ুনিভর্সিটিগী ইন্দোর ষ্টেদিয়মদা পাঙথোকখিবা ওল ইন্দিয়া নেসনল গেমস ২০২৪গী ওইনা বেদমিন্টন মশান্নগী দবলস ইভেন্টতা টাইটল লৌবা ঙমখ্রবা মণিপুর ষ্টেট পাৱর দিষ্ট্রিব্যুসন কম্পেনি লিমিটেদ (এম এস পি দি সী এল), ৱাংজিং সব-দিভিজনগী মেনেজর এম দি নসিমউদ্দিন শাহবু সব-দিভিজন অসিগী ষ্টাফশিংনা ঙসি তরাম্না ওকপগা লোয়ননা হরাউ তয়াম্না ফোঙদোকখ্রে।

ঙসি নুংথিল ৱাংজিংদা লৈবা এম এস পি দি সী এলগী ৱাংজিং সব-দিভিজনগী ওফিসতা পাঙথোকপা তরাম্না ওকপগী অচম্বা থৌরম অদুদা মেনেজর এম দি নসিমউদ্দিনবু মহাক্কী ষ্টাফশিংনা লৈ পরেং হুক্তুনা তরাম্না ওকখিবগা লোয়ননা মথং চহীদা পাঙথোক্কদবা ইন্টরনেসনল চেম্পিয়নশিপতা নসিমউদ্দিননা মায় পাক্লবগীদমক য়াইফ থৌজালশিং পীনখি।

পনবা য়াই, ইন্দিয়ন ওল স্পোর্টস গেমস ফেদরেসননা শীন্দুনা পাঙথোকখিবা চেম্পিয়নশিপ অদুদা বেদমিন্টন মশান্নগী দবলসতা এম দি নসিমউদ্দিন অমসুং প্রভিন মাইন্নামগী পুংবানা মখোয়গী মায়োক্লরিবা লম্বা অসামগী পুংবাবু ফাইনেল মেচচতা মায়থীবা পীরম্লগা দবলসকী টাইটল লৌবা ঙমখিবনি। মখোয় অনীমক মথং চহীগী জন্যুৱারী ৪দগী হৌরগা ৬ ফাওবা ভুটানদা পাঙথোক্কদবা ৫রক শুবা ইন্টরনেসনল গেমস ২০২৫দা ইন্দিয়া রিপ্রজেন্ট তৌগদৌরিবনি।

নসিমউদ্দিননা তরাম্না ওকপগী থৌরম অদুগা মরী লৈননা ফোঙদোকখিবদা, মীয়াম্না মহাকপু নুংশিবীদুনা অমদি মহাক্কী ষ্টাফশিংনা ঙসি তরাম্না ওকখিবা অসি য়াম্নমক নুংঙাইবা ফাওই। মথং চহীদা পাঙথোক্কদৌরিবা গেমসতসু মায় পাকপা ঙম্লবা হোৎনগনি হায়খি।

সেলেক্সন ট্রায়লদা শরুক য়াগদবা শান্নরোয়শিংগী মমিং লাউথোকখ্রে

ইম্ফাল, ওক্টোবর ১০(ঐচএনএস): মণিপুর য়ুনিভর্সিটি বেদমিন্টন (মেন এন্দ ৱিমেন) টিম শেম্ন বগীদমক সেলেক্সন ট্রায়লদা শরুক য়াগদবা নুপা শান্নরোয় ১৮ অমসুং নুপী শান্নরোয় ৬কী মমিং ঙসি লাউথোকখ্রে।

হীরম অসিগা মরী লৈননা এ দি এস মণিপুর য়ুনিভর্সিটি ডা. সী ঐচ প্রদিপনা থোকপা ওফিস নোটিফিকেসন অমগী মতুংইন্না ট্রায়ল সেলেক্সনগীদমক খনখ্রবা নুপা শান্নরোয়শিং অদুদি নাওরেম বিরহরি কোলেজগী সলাম ষ্টর্লি, থৌদাম বিশোন; মণিপুর য়ুনিভর্সিটিগী এম দি নৱাজ সরিফ, চন্দ্রকান্ত এম; কমক্ষ্য পেমটোন কোলেজগী লাইশ্রম অকাশ, কোন্সম সন্দিপ, টি দিক্কু; মণিপুর কোলেজগী ৱাই জোন্সন; মঙ্গোলঙানবী কোলেজগী রাজ কুমার এলেন, ঐচ রোহেনকুমার; থম্বাল মরিক কোলেজগী ব্রোন্সন, ভাসেন; পোল ষ্টার কোলেজগী কে ঙানবা, চিরোম ভিক্সন, চিংঙাংবম রিটেশ; বিরমঙ্গোল কোলেজগী জোমির সিংহাম, এন অভিনাশ অমসুং লিবরেল কোলেজগী এস জয়চন্দ্রনি।

নুপীগী ওইনা খনখ্রবশিংনা ইম্ফাল কোলেজগী এস কনচন, এস কে ৱিমেন কোলেজগী এস প্রিয়ালক্সমী, মণিপুর য়ুনিভর্সিটিগী স্নেটা লোইতোংবম, মর্সি থৌদাম, লিবরেল কোলেজগী সেলিনা কে ঐচ অমসুং বিরমঙ্গোল কোলেজগী এস ঐচ ভুমিকানি।

মমাংগী টুর্নামেন্টতা শরুক য়াহৌদবা কোলেজশিংনা ট্রায়ল সেলেক্সন অসিগীদমক থা অসিগী ১২গী অয়ুক পুং ১০ তাবা মতমদা নুপা শান্নরোয় ১ অমসুং নুপী শান্নরোয় ১ থারকপা য়াগনি। ট্রায়ল সেলেক্সন অসিদা খল্লবা শান্নরোয়-শিং অদুনা এম য়ু রিপ্রজেন্ট তৌদুনা ইষ্ট জোন ইন্টর য়ুনিভর্সিটি বেদমিন্টন টুর্নামেন্টতা শরুক য়াগনি হায়রি।

টি-২০ ৱিমেন্স ৱর্ল্ড কপ : ইন্দিয়ানা স্রি লঙ্কা থোইখ্রে

দুবাই, ওক্টোবর ১০ (এজেন্সী): য়ুনাইটেদ অরব ইমিরেটসনা য়ুম্বু ওইদুনা হৌজিক-হৌজিক চথরিবা টি-২০ ৱিমেন্স ৱর্ল্ড কপগী ওইনা ঙরাং ইন্দিয়া অমসুং স্রি লঙ্কাগী মরক্তা শান্নখিবা মেটচ অমদা ইন্দিয়ানা লাকচনা স্রি লঙ্কাবু রন ৮২দা মায়থীবা পীখ্রে।

দুবাই ইন্টরনেসনল ষ্টেদিয়মদা ঙরাং ইন্দিয়া অমসুং স্রি লঙ্কাগী মরক্তা শান্নখিবা মেটচ অদুগী টোস ইন্দিয়ানা ঙমদুনা হান্না বেটিং তৌনবা খনখি। অহানবা ইন্নিংসতা ইন্দিয়ানা বেটিং তৌদুনা শান্নখিবা অদুগী ওইনা সফালি বর্মা অমসুং স্মৃটি মনধনানা ওপনর বেটসমেনশিং ওইখি। ওপনর বেটসমেন ওইখিবী সফালি বর্মানা বোল ৪০ মায়োক্লবদা রন ৪৩ লৌরম্লগা আউট ওইখি। অদুগা অতোপ্পা ওপনর বেটসমেন স্মৃটি মনধনানা বোল ৩৮ মায়োক্লবদা রন ৫০ লৌদুনা টিমগী রন মশীং য়ামহনবদা চাওনা মতেং পাংলমখি। মখোয় অনীগী মতুংদা থোক্লকখিবা বেটসমেনশিং হর্মনপ্রিট কোর অমসুং জেমিমা রোদ্রিগুইসনা হৈন-শিংনা শান্নখি। রোদ্রিগুইস বোল ১০ মায়োক্লবদা রন ১৬ লৌরম্লগা আউট ওইখি। অদুগা টিম কেপ্টেন হর্মনপ্রিট কোরনা বোল ২৭ মায়োক্লবদা রন ৫২ লৌরগা আউট ওইদনা লৈবা ঙমখি। ইন্নিংস অসিগী ওইনা অপীবা ওভর ২০ লোইবদা ইন্দিয়াগী ৱিকেট ৩ তুরগা পূন্না রন ১৭২ লৌবা ঙমখি।

স্রি লঙ্কানা টার্গেট রন ১৭৩ লৌবা ঙম্লবা বেটিং তৌদুনা শান্নখিবা ইন্নিংস অদুগী ওইনা ভিস্মী গুনারাটনে অমসুং টিম কেপ্টেন চামারি অথাপাথুনা ওপনর বেটসমেনশিং ওইখি। মখোয় অনীমক ক্রিজতা মতম শাংনা লৈদুনা ইন্দিয়াগী বোলরশিংগী এটেক মায়োক য়াবা ঙমখিদে। ভিস্মী বোল ২ মায়োক্লবদা রন অমত্তা লৌরমদনা আউট ওইখি। অদুগা কেপ্টেন চামারিনা বোল ৩ মায়োক্লবদা রন অমখক লৌরম্লগা আউট ওইখি। ইন্নিংস অসিগী ওইনা স্রি লঙ্কাগী বেটসমেন কভিশা দিলহারিনা বোল ২২ মায়োক্লবদা রন ২১, অনুষ্কা সঞ্জিৱানিনা বোল ২২ মায়োক্লবদা রন ২০ অদুগা অমা কনচানানা বোল ২২ মায়োক্লবদা রন ১৯ লৌরমখিবা অদু নৎতনা লেমহৌরিবা বেটসমেন অমত্তনা দিজিট অনী শুনা রনশিং লৌবা ঙমখিদবদগী ওভর ১৯.৫ শুরকপদা স্রি লঙ্কাগী ৱিকেট ১০ মক তুরগা রন ৯০দগী হেন্না লৌবা ঙমখিদবদগী ইন্দিয়ানা মেটচ অদু রন ৮২দা মায় পাকখিবনি।

দেভিস কপ ফাইনেলগী মতুং নদাল টেন্নিস মশান্নদগী পোত্থারগনি

মাদ্রিদ, ওক্টোবর ১০ (এজেন্সী): চহী অসিগী নভেম্বর থাদা মালাগাদা পাঙথোক্কদৌরিবা দেভিস কপ ফাইনেলদা শরুক য়ারুরবা মতুং রাফেল নদাল মশান্না অসিদগী পোত্থারগনি হায়না মহাক মশানা ওফিসল ওইনা লাউথোকখ্রে।

স্পেনগী মমিং লৈরবা টেন্নিস শান্নরোয় অসিনা ফোঙদোকখিবদা, প্রোফেসনেল টেন্নিসতগী মহাক পোত্থাননবা চপ চাবা ফিরেপ লৌরে। হৌখিবা চহী খরা মরুওইনা চহী অনীসিদা মহাক মশান্না অসিদা খুদোংচাদবা কয়া মায়োক্লরে। মহাক মখা তানা হান্নগুম্বা মপূং ফানা শান্নবা ঙমগনি হায়বগী থাজবা লৈত্রে। মহাক্না মশান্না অসিদগী পোত্থানবা ফিরেপ লৌখিবা অসিদা মহাক্কী ফেনশিংনা পেন্দবা কয়া ফোঙদোক্ল রকপা য়াই। অদুবু তঙাইফদনা মহাক্না টেন্নিস মশান্নদগী পোত্থানবা লৌখিবা ফিরেপ অদু মীয়াম্না ইকাই খুম্নবীয়ু হায়খি।

মহাক্না হায়, মশান্না অসি মহাক্কী ওইনদি য়াম্না মরু ওই অদুবু চহী য়ামশিল্লকপনা মরম ওইরগা মহাক হান্নগুম মপূং ফানা শান্নবা ঙমদবগী অকিবা লৈরে। মহাক্না মেটচশিং মায় পাক্লা শান্নবা ঙমদ্রবদি মহাক্কী ফেনশিংনা হেন্না থম্মোয় শোক্লিংঙাই ওইরক্কনি খনবদগী য়াম্না মুন্না খল্লবা মতুং মহাক দেভিস কপ ফাইনেল শরুক য়ারবা মতুং পোত্থানবা ফিরেপ লৌখিবনি হায়খি।

পনবা য়াবদি, চহী অসিগী অঙনবা শরুক্তা নাদালনা মহাক্কী মরিরকশুবা ওলিম্পিক্স গেমস শরুক য়াবা ঙমখিবনি। কুমজা ২০০৮গী বৈজিংদা পাঙথোকখিবা ওলিম্পিক্স গেমসতা টেন্নিস মশান্নগী ওইনা রফেল নাদালনা মেন্স সিঙ্গলসতা গোল্ড লৌবা ঙমখিবনি।

পঞ্জাব ক্বালিফাইদ ওইখ্রে

জয়পুর, ওক্টোবর ১০ (এজেন্সী): ওল ইন্দিয়া ফুটবোল ফেদরেসনগী মীৎয়েং মখাদা হৌজিক-হৌজিক চথরিবা ২৯লক শুবা সিনিয়র ৱিমেন্স নেসনলগী ওইনা ঙসি পঞ্জাব অমসুং ছটিশগরগী মরক্তা শান্নখিবা মেটচ অমদা টিম অনীমক্লা পাঞ্জল অমমম্ চন্নদুনা দ্রো চৎখ্রবা মতুং ২৯শুবা সিনিয়র ৱিমেন্স নেসনল ফুটবোল চেম্পিয়নশিপ ফোর রাজমাতা জিজাবাই ট্রোফি ফাইনেলগীদমক ক্বালিফাইদ ওইখ্রে।

বিদ্যাধর নগর ষ্টেদিয়মদা ঙসি পঞ্জাব অমসুং চান্দিগরগী মরক্তা শান্নখিবা মেটচ অদুগী ওইনা নাকল অনীমক্কী শান্নরোয়শিংনা চাংচৎতা বোল পায়বগী চাং মান্ননা শান্নবা ঙমখি। মদুনা মরম ওইরগা অহানবা হাফ লোইবা ফাওবদা টিম অনীমক্লা পাঞ্জল অমত্তা চন্নবা ঙমদনা লৈখি।

অনীশুবা হাফকী ৫০শুবা মিনটতা ছটিশগরগী হিনা নির্মলকরনা পাঞ্জল অমা চনখি। মদুগী মতুং ৫৯শুবা মিনটতা পঞ্জাবকী হর্মিলান কোরনা পাঞ্জল অদু হন্দোক্তুনা টিম অনীগী মরক্তা শান্নখিবা মেটচ অদু পাঞ্জল ১-১দা দ্রো চৎখিবনি।

[illegible]

[illegible]: [illegible]

[illegible]

[illegible]: [illegible]

HUEIYEN LANPAO DAILY CHESS PUZZLE

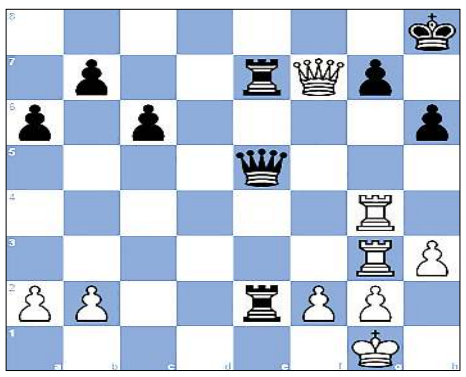

PUZZLE NO. 1272

GM Vitaliy Bernadskiy (2530) - GM Vidit Santosh Gujrathi (2720)
FIDE World Rapid Team Almaty KAZ, 2024.08.02

1.e4 e5	2.Nf3 Nc6	3.Bc4 Bc5	4.d3 Nf6	5.Nc3 a6
6.Bg5 h6	7.Bxf6 Qxf6	8.Nd5 Qd8	9.c3 d6	10.d4 exd4
11.cxd4 Ba7	12.h3 O-O	13.O-O Be6	14.Rc1 Bd7	15.Re1 Re8
16.Qd2 Rc8	17.Bb3 Be6	18.Re3 Ne7	19.Nf4 Bxb3	20.Rxb3 Rb8
21.Nh2 Ng6	22.Nxg6 fxg6	23.Qc2 d5	24.exd5 Qxd5	25.Nf3 Bxd4
26.Nxd4 Qxd4	27.Qxg6 Re2	28.Rf3 c6	29.Qf7+ Kh8	30.Rc4 Qe5
31.Rg3 Re8	32.Rcg4 Re7	33. ...		

QUESTION : White to win

Puzzle 1271 Solution :

34. Bd8 The white bishop moves out of the pin by Black's queen against White's rook. The white rook attacks Black's queen, which is defending Black's bishop and the square e2. **Qxb7 35. Bxf6+** The white bishop captures Black's bishop, which was defending the square h4. The white bishop attacks Black's king, which is defending the square h6. **Kg8 36. Qe3 36. ...Qxd5 37. Qh6** Mating net **Qxd3**
38. Qg7# Damiano's bishop mate
1-0

[illegible]

EMPLOYMENT NEWS

Designation	No. of Post	Essential Qualification	Remuneration
Office Asst. / Sale Executive	4/4	# Graduate in any stream # Basic Computer knowledge # Should be proficient in MS Office	# Basic Rs. 8,000 (Negotiable) # Travelling Allowance # Incentive
2/Wheeler Mechanic	3	# Class VIII or X # 5 yrs. Exp.	# Basic Rs. 15,000 (Negotiable) # Incentive
Car Wash Helper, Tyre Fitting Helper, Mechanic Helper, Chicken Centre + Poultry Farm Helper/ Boy	3/3	# Class VIII or X	Negotiable

Please Contact : **L.G. Motors**
Khagempalli Huidrom Leikai,
Imphal West, Manipur
Mobile No. : 9362775475

HL-B/9010/29/9,1,3,5,7/10

মমি ৱারী

তাইবঙ কৈথেল

থৱান

Printed, published and owned by Soubam Niladhaja Singh, published from Sega Road, Thouda Bhabok Leikai, Imphal West-795001, Manipur & printed at M/s. Kangleipak Printers, Sega Road, Thouda Bhabok Leikai, Imphal West-795001, Manipur
Editor : Maibam Dhanabir Meetei; Telephone Nos. 0385-2440771/2445104/2445106, e-mail:hueiyen_lanpao@yahoo.co.in, hueiyen_lanpao@rediffmail.com