



ইম্ফাল ৰেট্ট-২ ৰাস্কাই ব্লককী মনুং চনবা মাইবম লৈকাই গ্রাম পঞ্চায়ট ৱাৰ্ড নম্বৰ ৯ গী মেম্বৰ লাইশ্ৰম গন্তিৰ মৈতৈনা মীওই ১০ দা চাকথোং গোস য়োছোকথিবা

টোম্বাৰ/ফনী ৰাংপা, পান্ধলগী শক্তি ৰাংপা, থাগী খোঙকাপ চাং নাইদবা, ফিঙৌ য়াম্মা চংপা, হকচাংথোংদা মনম নমথিবা, তোলহাও তোয়না ফাইবা, খোঙ তোয়না হায়া, অমাঙথোং ময়াদা মচা অমা পোমথোরকপা, তাং তাং চিকপা নাবা, মসল পেন তোঁবা ফহনবগী ওজা Zia-UI-Haque পু থাংগচরি

এগী হকচাংদা নুংশঙনা য়াম্মা কন্বা নাদুনা ফনী ৰাংপা, পান্ধলগী শক্তি হুহুবা, ফমদিমবগী ৰাখল ইৰে লৈতবা, হকচাংদা হৈনিং শিনিংবা পোজবা, থাগী খোঙকাপ চাং নাইদবা, থাগী খোঙকাপ লাক্কমদাইদা পুজা য়েকপা, থিনবা তৌৱগা খাঙবা গুমনবা, ফিঙৌ য়াম্মা চংপা, হকচাংথোংদা য়াম্মা মনম নমথিবা, তোলহাও তোয়না ফাইবা, খোঙ তোয়না হায়া অমদি তোলহাও তোয়না ফাইবা অদুনা ময়াদা হকচাং চোকথবা, ৰাহুবা, অমাঙথোং ময়াদা মচা অমা ওইনা পোমথোরকপা, তাং তাং চিকপা, নাবা, মসলশিং চিকপা নাবা, খুকউদা চিকপা, গুকাশম মরি অমদি লেঙজুদা চিকপা নাবা, স্বাঙ নাবা, খুংশাশিং পোঞ্জপা পোং মচা পাইশিনিবা গুমনবা তৌৱগা অদু MD. Zia-UI-Haque Phusam 9615256612, 8414825323 দা চংতুনা লায়োজৰবদগী এগী হকচাংদা লৈৱশা অনাবশিং অদু মপুগী য়ৌজালদগী মপুং ফানা ফরে। ময়াদা অসিনা ওজা Zia-UI-Haque পু থাংগচা ফোঙদোকচরি।



লায়েংফম : 1. Kekru Villa North AOC, Opp. Kekru Pat 10 a.m. - 5 pm. 2. Mayang Imphal Konchak Bazar 6 am to ...? 3. Yairpok Bamon Leikai (Only Wednesday & Saturday Open).

থাংগচরিবী : S. Santi Devi Nambol Utlu

য়েংথোং কিদনীগী LOWER CALYX তা 6 mm চাউবা নুঙ অমা লৈৱনুদ শগোলবন্দ খাম্মা লৈৱক আই. টি. আই মনাক ইম্ফালাদা লৈবা পাৰ্বু লাইশ্ৰম নাবিকশোরগী মচানুপা ইয়াস্বা লাইশ্ৰম সুধাকৰনা পীৰীবা হিদাক অমদি পীৰীবা পাউতাক কয়া ইঞ্জুদনা হিদাকশিং অদু চাং নাইনা চাজবদগী ইশাদা লৈৱনুদ অদু হুপ্তা অনীদা তারক্ৰে। অলুটা সাউন্দ লৌৱবদসু পুমশেং শেংলে, লৈবা উদে। এগী অৰাৰা কোকহনবিবদগীদমক ইয়াস্বু পুঙ্গী কাউজৰোই অমদি মতম পুশ্বদা ঈশ্বৰনা চানবীবা ওইৱসনু হায়না এনা যৌনিজরি।

Sd/- Shagolshem Rishikanta Langathel Mamang Leikai

ডুট্টা ক্লিনিক DUTTA CLINIC

মালেমগী মিমিং লৈৱৰা নুংশংগী হিদাক ARSHNASAK PILES CAPSULE DUTTA CLINIC তগী ফংবীগনি

অট্টোবা পৰুপগীনা খোহিমা ৰানিঙাই লৈৱে। মতম চানা লায়োজৰদি অট্টো অনাবশিং ফহনবা ওশী। অট্টোবা পৰুপগীদমক অফবা মখলগী হিদাকশিং শিজিৱনা অনাবা মীওইশিং কয়া ফহনবা ওমহে। অমুক লাকপীদুনা অদেমাগী অনাবসু পুংফা ফহনবীমু।

তাং তাং চিকপা : ঝাং নাবা, খোঙ খুং শিথবা, মসল নাবা, থৰকা নাবা, মীহন কাহেয়া চোংবা, থৰকা খেবা অসিনচিৰিংশি অসি লৈৱবদি অফবা মতমদা লাকপীদুনা তনবীমু।

নুপাগী প্ৰোৱেম : ফনী পাবা, ফনী থুনা হকনবা, অহিমা কয়া চংপা অমদি মনাম খোপকা নত্ৰগা অমাংগা কাছা লোৱনবা অৱশি এখোয়গী হিদাক অসি শিজিৱনা থিনুৱা হকচাং, থিনুৱা হকচাংগী শক্তি শোহৰকা ফহনবা ওশী। সোৱাৱোয়া, সাইফিলিস ইম্ফাটসিট হায়ৱিৰা লায়নাশি অসি পুংফা ফহনবা ওশী। মাংলুৱা পুঙ্গী মচাও ফনগহক্ৰপা অদু অমদি শোহৰকা থিনুৱা শক্তি অমুক হকচাংথোংদা ওমহে পুঙ্গি মাংলুৱা অমুক মচা পাইশিনিবা গুমনবা তৌৱগা অদু MD. Zia-UI-Haque Phusam 9615256612, 8414825323 দা চংতুনা লায়োজৰবদগী এগী হকচাংদা লৈৱশা অনাবশিং অদু মপুগী য়ৌজালদগী মপুং ফানা ফরে। ময়াদা অসিনা ওজা Zia-UI-Haque পু থাংগচা ফোঙদোকচরি।

নুশং অমসং গাঞ্জিকী : কিত্ৰী চংপা থাগী খোঙকাপ চাং নাইদবা, মনম নমথিবা, থিনুৱা হকচাংবা অসি পুংফা ফহনবা ওশী অমদি ষ্টেট চোখনচিৰিংশি অসি ক্ৰিম অমদি হিদাক শিজিৱনা ফহনবা ওমহে।

নুশং অমসং গাঞ্জিকী : নুশং ই তাৰা, চাংপা, পোহা, হকচাং, নুশং কয়ী অসিনচিৰিংশি নুশংগী মখলশিং অসি ওপৱেসন তৌনা হিদাক শিজিৱনা অফবা মতমদা লাকপীদুনা তনবীমু।

পুক নুশিং কৰা, চৰা-থৰকা অমদি, চানিং থৰকা পোজবা, পুক নাবা, খোঙ হায়া নুঙইতবা অসিনচিৰিংশি অসি লৈৱবদি অফবা মতমদা লাকপীদুনা তনবীমু।

ডাইৱেচিট : এখোয়গী হিদাকশিং অসি শিজিৱনবি ডাইৱেচিট চাং নোংমা নোংমী হকচাংগী অমসং সোৱাৱোয়া হকচাংগী। অদুগা মাংলুৱা পান্ধল নোইনোনা ফংবা ওমহে।

নাকোং অমসং সাইনসকী প্ৰোৱেম : না তাৰা ৰাংপা, নাকোং ওশুনা লৈবা হায়া কৰিস তৌৱমদা নাকোংগী তাৰগী চাং হকচাংগী অমদি নাকোংগী ফহনবা নাপ অই তাৰা, হকচাং তোয়না ফনবা, হুৱ হেনবা ৰাৰা হায়ৱিৰাশিং অসি এখোয়গী হেদিসিনা ফহনবা ওমহে।

অগুগা শম কনবা, পোক হৌবা, শমজৰী অমদি হুইগা চান্দনা পোক হৌবা, কোক শাৰা হকচাংবা অসিনচিৰিংশি অসি লৈৱবদি অফবা মতমদা লাকপীদুনা তনবীমু।

নুশং অমসং গাঞ্জিকী : DUTTA CLINIC (Regd. No. 55503) Khoyathong Christian Literature House Building Thangal Bazar Road Khoyathong, Imphal

CROSSWORD-2589

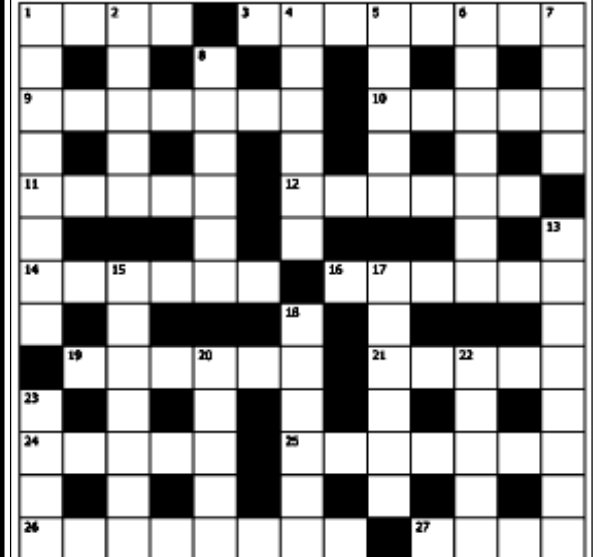

- ACROSS: 1 Item of hosiery (4), 3 Morning-after malaise (8), 9 Crackbrained (7), 10 Lubricated (5), 11 Buffoon (5), 12 Bravery (6), 14 Evening meal (6), 16 Mother superior (6), 19 Picnic basket (6), 21 Biblical measure (5), 24 Cicero's language (5), 25 Largest of the planets (7), 26 Horse-riding event (8), 27 Elegantly stylish (4). DOWN: 1 Item of luggage (8), 2 One of the Marx Brothers (4), 4 Recess (6), 5 Menacing animal sound (5), 6 Carnion-eating bird (7), 7 Unmannerly (4), 8 Instantly (2,4), 13 Intelligible only to the initiated (8), 15 Apparition (7), 17 Arm muscles (6), 18 Citizen of Troy (6), 20 Nip (5), 22 Female dog (5), 23 Paving slab (4).

Solution 2588: A crossword puzzle solution with words like ENDURE, LUCID, ROVED, GARLAND, AETGVY, TERRACE ABOVE, COFFER, CLOSE, VENUS, PARSNIP, LEARNER, EXCEL, ERS, TSE, THEME, ALTERED.

HUEIYEN SUDOKU

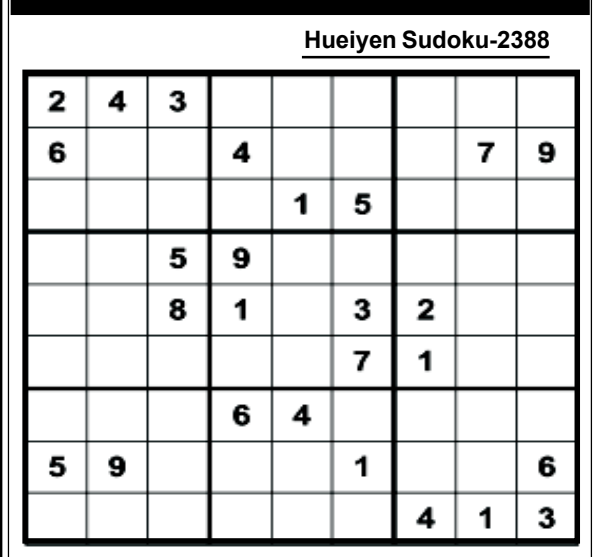

Solution-2387: A 9x9 grid showing the solution to the Sudoku puzzle, with numbers 1-9 in each row and column.

UVA AYURVEDIC CLINIC (DR. (VAID) R N GUPTA)

উনশাগী লায়না, অট্টোবা পৰুপা, নুশং, গাঞ্জিকী, থিনুগী অনাবশিং, নাকোংগী প্ৰোৱেম, শমগী প্ৰোৱেম, তাং-তাং চিকপা অমসং ঝাং নাবা অসিনচিৰিংশি অনাবশিং (অট্টোবা পৰুপা) হৌজিক অট্টোবা পৰুপগীদমক খোহিমেলা ৰানিঙাই লৈৱে। অট্টোবা পৰুপগীদমক অফবা মখলগী হিদাকশিং শিজিৱনা চান্দনা ময়াদা পুঞ্জা লায়োজৰদি। অট্টোবা পৰুপগীদমক অফবা মখলগী হিদাকশিং শিজিৱনা চান্দনা ময়াদা পুঞ্জা লায়োজৰদি। (তাং-তাং চিকপা) তাং চিকপা, ঝাং নাবা, খোঙ খুং শিথবা, মসল নাবা, থৰকা নাবা, মীহন কাহেয়া চোংবা, থৰকা খেবা, অফবা মতমদা লাকপীদুনা তনবীমু। (মাইবেচিটকী প্ৰোৱেম) দাইৱেচিটকী সিমতম লৈৱবদি হেং হকচাংগী। ফনী চাং হকচাংগী, মসল তোয়না খোহিমা, হকচাংগী পান্ধল শোহৰকা। হায়ৱিৰা প্ৰোৱেমশি অসি লৈৱবদি অফবা মতমদা লাকপীদুনা তনবীমু। (নুশং) নুশং, ঈ-তাৰা, চাংপা, পোহা, হকচাং, নুশং কয়ী অসিনচিৰিংশি নুশংগী মখলশিং অসি ওপৱেসন তৌনা হিদাক শিজিৱনা পুংফা ফহনবা ওশী। (গাঞ্জিকী প্ৰোৱেম) পুক নুশিং কৰা, চৰা-থৰকা অমদি, চানিং থৰকা পোজবা, পুক নাবা, খোঙ হায়া নুঙইতবা অসিনচিৰিংশি প্ৰোৱেমশিং অসি লৈৱবদি অফবা মতমদা লাকপীদুনা তনবীমু। (নুপাগী প্ৰোৱেম) ফনী পাবা, ফনী থুনা হকনবা, অহিমা কয়া চংপা অমদি মনাম খোপকা নত্ৰগা অমাংগা কাছা লোৱনবা অৱশি এখোয়গী হিদাক অসি শিজিৱনা থিনুৱা হকচাং, থিনুৱা হকচাংগী শক্তি শোহৰকা ফহনবা ওশী। (নুপাগী প্ৰোৱেম) নুপাগী থিনুৱা চংপা, থাগী খোঙকাপ চাং নাইদবা, মনম নমথিবা, থিনুৱা হকচাংগী শক্তি শোহৰকা ফহনবা ওশী। (নাকোং অমসং সাইনসকী প্ৰোৱেম) না তাৰা ৰাংপা, নাকোং ওশুনা লৈবা হায়া কৰিস তৌৱমদা নাকোংগী তাৰগী চাং হকচাংগী অমদি নাকোংগী ফহনবা নাপ অই তাৰা, হকচাং তোয়না ফনবা, হুৱ হেনবা ৰাৰা হায়ৱিৰাশিং অসি এখোয়গী হেদিসিনা ফহনবা ওমহে। (শমগী প্ৰোৱেম) শম কনবা, পোক হৌবা, শমজৰী অমদি হুইগা চান্দনা পোক হৌবা, কোক শাৰা হকচাংবা অসিনচিৰিংশি অসি লৈৱবদি অফবা মতমদা লাকপীদুনা তনবীমু।

HOW TO GIVE UP WINE: If you or your adict want to give up wine. If you want to return happiness in your family then please use our "VISH MUKTI" Powder. You can give it with meal, vegetables or tea without telling him.

HOW TO CONTROL SUGAR LEVEL: If you want to control diabetes, then please use our sugar nil. Your sugar level will be control very soon. You can give up insulin, price Rs. 210/-

DR. (VAID) R N GUPTA (396), Khuyathong Road, Kwality Wall Ice Cream Building 1st Floor, Opposite Senapati Bus Parking.

ঙিসিগী ৰাশি ফল

অইবা: থিংনাইজম মনিৰোতোন সিংহ, জ্যোতিষ শাস্ত্ৰী, নাগামপাল পাণ্ডাম লৈকাই, ইম্ফাল। তাং ১১-১১-২০১৭, থাংজ, হিয়াই ২৩ নি পানবা নুংথিলগী পুং ০১:৩০ দকী ২৪ নি পানবা, যোগিগনি মায়কৈদি চিহ্নে, নুংথিলগী পুং ০১:৩০ দকী নোংপোক

EMPLOYMENT NEWS

ENGINEERS INDIA LIMITED RECRUITMENT - 229 TRADE APPRENTICES & TECHNICIAN APPRENTICES VACANCY - LAST DATE 28 NOVEMBER @ EIL.CO.IN

EIL Recruitment 2017 Engineers India Limited invites Application for the post of 229 Trade Apprentices & Technician Apprentices. Apply Online before 28 November 2017. Qualification/eligibility conditions, how to apply & other rules are given below...

Advt No. : HRD/RECTT./ADVT./2017-18/06

EIL Job Details : Post Name : Trade Apprentices No of Vacancy : 179 Posts Pay Scale : Rs. 10000-14000/-

Post Name : Draftsman No of Vacancy : 50 Posts Pay Scale : Rs. 10000-14000/-

Eligibility Criteria for EIA Recruitment : Educational Qualification : For Trade Apprentices : Graduate in any discipline or 10th class examination under 10+2 system of education or ITI in relevant Trade.

For Technician Apprentices : Diploma in relevant Engineering. Nationality : Indian

Age Limit : Minimum age limit is 18 years As on 28.11.2017

Job Location : All India

EIL Selection Process : Selection will be made on through merit list based on the percentage of marks obtained in the qualifying exam.

Application Fee : There is no application fee.

How to Apply EIL Vacancy : Interested candidates may apply Online through EIL website http://www.engineersindia.com from 08.11.2017 to 28.11.2017.

Important Dates to Remember : Starting Date for Submission Of Online Application : 08.11.2017

Last Date for Submission Of Online Application : 28.11.2017

Important Links : Detail Advertisement Link : http://recruitment.eil.co.in/hrdnew/others/Final%20Detailed%20Advertisement%20Engagement%20of%20Apprentices.pdf

Apply Online : http://recruitment.eil.co.in/

RAIL WHEEL FACTORY RECRUITMENT- 192 TRADE APPRENTICES VACANCY - LAST DATE 29 NOVEMBER

Rail Wheel Factory Recruitment Rail Wheel Factory invites Application for the post of 192 Trade Apprentices under the Apprenticeship Act 1961 for the year 2017-2018. Apply before 29 November 2017. Qualification/eligibility conditions, how to apply & other rules are given below...

Rail Wheel Factory Job Details : Post Name : Trade Apprentices No of Vacancy : 192 Posts Pay Scale : Rs. 6841/- (Per Month)

Trades wise Vacancy : Fitter : 85 Posts Machinist : 31 Posts Electrician : 18 Posts

Turner : 05 Posts Electronic Mechanic : 22 Posts CNC Programming-cum-Operator (COE Group) : 23 Posts

Eligibility Criteria for Rail Wheel Factory Recruitment : Educational Qualification : Candidates should have Passed Matriculation Examination or 10th class or its equivalent & 50% of marks with ITI (NCTVT certificates only) in any one of the designated trades specified above from a recognized Industrial Training Institute.

Age Limit : Minimum and Maximum age limit is 15 to 24 years (as on 29.11.2017)

Job Location : Bangalore (Karnataka)

Rail Wheel Factory Selection Process : Candidates will be selected based on Matriculation examination. Application fee : Candidates have to pay Rs. 100/- through Indian Postal Order/ Demand Draft in favour of Principal Financial Adviser/ Rail Wheel Factory. SC/ST/ Physical Handicapped/ Women Candidates are exempted this application fee.

How to Apply Rail Wheel Factory Vacancy : Interested Candidates may apply in prescribed application form along with self attested copies of relevant certificates & one recent passport size colour photograph send by registered post to the Chief Personnel Officer, Rail Wheel Factory, Yelahanka, Bangalore -560064 on or before 29.11.2017

Important Dates to Remember : Last Date for Submission of Application form : 29.11.2017

Important Links : Detail Advertisement & Application Form Link : http://www.rwf.indianrailways.gov.in/uploads/files/Misc/PersonnelDept/Notifications/2017-18%20trade%20apprentice%20notification%20final.pdf



ৰানী : ৰনখিৰ কুমাৰ য়েদেয়ম য়েদেয়মকপা: মকুচাই গাংমৈ

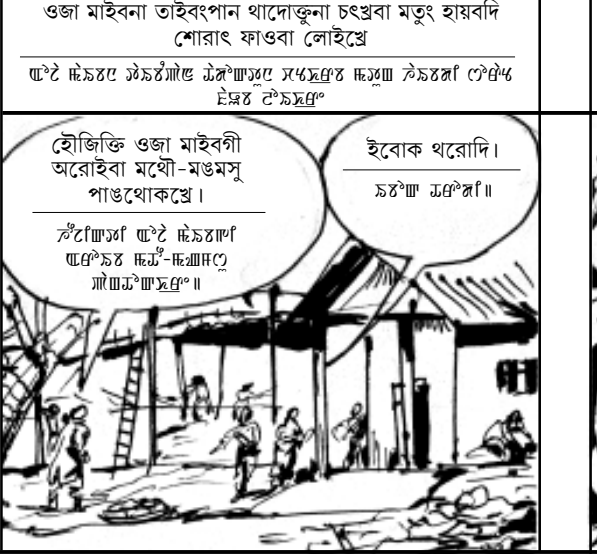

ওজা মাইবনা তাইবংপান থাদোজুনা চংত্ৰবা মতুং হায়ৱদি শোৱাং ফাওবা লেইত্ৰে



অদুৰু আ কাইথং ফাওবদা অদুমা ক ইবোক হনুৱীদু কৰিস ইতো তৌদনা লৈৱে।

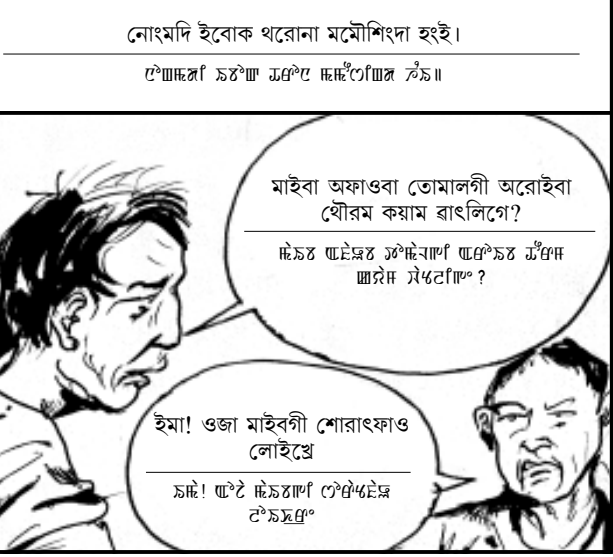

নোংমদি ইবোক থৰোনা মমৌশিংদা হংই।