আই সী সী ক্রিকেট ৱর্ল্ড কপ

সাউথ অফ্রিকানা অফঘানিষ্টানবু ৱিকেট ৫দা থোইখ্রে

অহমেদবাদ, নভেম্বর ১০ (এজেন্সী): আই সী সী ক্রিকেট ৱর্ল্ড কপকী ওইনা ঙসি নুংথিল পুং ২ তাবদগী হৌরগা গুজরাটকী অহমেদবাদতা লৈবা নরেন্দ্র মোদি ষ্টেদিয়মদা সাউথ অফ্রিকা অমসুং অফঘানিষ্টানগী মরক্তা শান্নখিবা মেটচ অমদা সাউথ অফ্রিকানা অফঘানিষ্টানবু ৱিকেট ৫দা মায়থীবা পীখ্রে।

মেটচ অসিগী টোস অফঘানিষ্টাননা ঙমদুনা হান্না বেটিং তৌনবা খনখি। অহানবা ইন্নিংসতা অফঘানিষ্টাননা বেটিং তৌদুনা শান্নখিবা অদুগী ওইনা গুরবাজ অমসুং ইব্রাহিম জাদ্রাননা ওপনর বেটসমেনশিং ওইখি। মখোয় অনীনা ওভর খরা ক্রিজতা লৈদুনা মায়োক্লরিবা বোলরশিংগী এটেকশিং মায়োক য়ারমখি। অদুমওইনমক গুরবাজ বোল ২২ মায়োক্লবদা রন ২৫ লৌরম্লগা মহারাজগী বোলদা ক্লাসেননা ওক্তুনা আউট ওইখি। অদুগা ইব্রাহিম জাদ্রাননা বোল ৩০দা রন ১৫ লৌরম্লবা মতুং গেরাল্ড কোটজিগী বোলদা দি কোকনা ওক্তুনা আউট ওইখি। মখোয়গী মতুংদা থোক্লকখিবা রহমট অমসুং সাহিদিনা টিমগী রন মশীং য়ামহন্নবা হোৎনখি। অদুমওইনমক টিম কেপ্টেন সাহিদিদি বোল ৭ খক মায়োক য়ারম্লগা মহারাজকী বোলদা দি কোকনা ওক্তুনা আউট ওইখি। অদুগা রহমটনা বোল ৪৬ মায়োক্লবদা রন ২৬ লৌরমখি। সাহিদিগী মতুংদা থোক্লকখিবা বেটসমেন অজমাটুলানা সাউথ অফ্রিকাগী বোলরশিংনা চথরকপা এটেকশিং হৈন-শিংনা মায়োক য়াবা ঙমখিবদগী বোল ১০৭ মায়োক্লবদা রন ৯৭ লৌরগা আউট ওইদনা লৈবা ঙমখি। অজমাটুলা নৎতনা লেমহৌরিবা বেটসমেনশিংনা রন মশীং য়াম্না লৌবা ঙমখিদবদগী ওভর ৫০দা ৱিকেট ১০ মক আউট ওইরগা রন ২৪৪ লৌবা ঙমখি।

অনীশুবা ইন্নিংসতা সাউথ অফ্রিকানা বেটিং তৌদুনা শান্নখিবা অদুগী ওইনা ক্বিন্টন দি কোক অমসুং তেম্বা বাভুমানা ওপনর বেটসমেনশিং ওইখি। বেটসমেন অনীমক্তা অফঘানিষ্টানগী বোলরশিংনা চথরকখিবা এটেকশিং হৈন-শিংনা মায়োক য়াদুনা ক্রিজ তা মতম শাংনা খাঙদুনা লৈবা ঙমখি। ক্বিন্টন দি কোকনা বোল ৪৭ মায়োক্লবদা রন ৪১ লৌরমখি। অদুগা তেম্বা বাভুমানা বোল ২৮ মায়োক্লবদা রন ২৩ লৌরম্লগা মুজিবকী বোলদা গুরবাজনা ওক্তুনা আউট ওইখি। মখোয়গী মতুংদা থোক্লকখিবা বেটসমেন খুদিংমক্তা চাংচৎতা শান্নবা ঙমখিবদগী মেটচ অদু মায় পাক্লবগী লম্বীদা পুশিল্লকপা ঙমখি। টিম অসিগী অহুমশুবা বেটসমেন ওইনা থোক্লকখিবা রসিদ ভান দের দুসেননা বোল ৯৫ মায়োক্ল বদা ফোর ৬, সিক্স ১ য়াওনা পূন্না রন ৭৬ লৌখি। অদুগা আইদেন মার্ক্রমনা বোল ৩২ মায়োক্লবদা রন ২৫ লৌবা ঙমখি। টিম অসিগী বেটসমেনশিংনা চাংচৎতা শান্নবা ঙমখিবনা মরম ওইরগা ওভর ৪৭.৩দা ৱিকেট ৫ খক্তমক আউট ওইরগা রন ২৪৭ লৌবা ঙমখিবদগী মেটচ অদু সাউথ অফ্রিকানা ৱিকেট ৫দা মায় পাকখিবনি।

খৃষ্ট ব্রাউন অমসুং নিটিন মেননা অম্পায়রশিং ওইদুনা শান্নখিবা ঙসিগী মেটচ অদুদা কুমার ধর্ম্মসেনানা থর্দ অম্পায়র অদুগা জেফ ক্রোরিনা মেটচ রেফরি ওইখি।

বোক্সর ময়েংবম হেন্থোইবু তরাম্না ওক্তুনা পূক্লিং থৌগৎখ্রে

ইম্ফাল, নভেম্বর ১০ (ঐচ এন এস): মমাং থাগী ২১দগী হৌরগা থা অসিগী ৪ ফাওবা কজাখষ্টানদা পাঙথোকখিবা এসিয়ন যুঠ বোক্সিং চেম্পিয়নশিপতা ব্রোঞ্জ মেদল ফংলকখ্রবা ময়েংবম হেন্থোইবু ঙসি নোংঙাদা বোক্সিং একাদেমি অমদি ইষ্টর্ন লায়ন ক্লব নোংঙাদানা শীন্দুনা তরাম্না ওক্তুনা পূক্লিং থৌগৎখ্রে।

নোংঙাদাদা লৈবা ইষ্টর্ন লায়ন ক্লবকী শান্নবুংদা পাঙথোকখিবা তরাম্না ওকপগী থৌরম অদুদা লল্লাই এ সীগী এম এল এ খোংবান্তাবম ইবোমচা য়াওনা মায়কৈ অদোমগী মশীং য়াম্লবা মীয়াম্না শরুক য়াখি।

পাঙথোকখিবা থৌরম অদুগা মরী লৈননা এম এল এ খোংবান্তাবম ইবোমচানা হায়, নোংঙাদা বোক্সিং একাদেমিনা মায়কৈ অদোমদা বোক্সিংগী লম্দা অচৌবা থৌদাং লৌদুনা মতম শাংনা লাক্লি। অৱা-নুংঙাই, নোংজু-নুংশা খাক্তনা একাদেমি অসিনা মায়কৈ অদোমগী হৌরক্লিবা নহা ওইরিবা শান্নরোয় কয়াবু শেম্বীবগী থবক চথদুনা লাক্লি। একাদেমি অসিদা শান্নরকখিবা, হৌরকখিবা শান্নরোয় কয়ানা ঙসিদি মণিপুরগী মায় লেপ্তুনা পুরক্লি, মখা তানসু পুরকখিগনি হায়বগী চাওনা থাজবা লৈ হায়খি।

মহাক্তা মখা তানা ফোঙদোকখিবদা, পাল্লিবা লৈঙাক অসিনসু শান্ন-খোৎনবগী লম্দা অখন্নবা থৌরাং কয়া লৌখৎপা লৈখ্রে। শান্ন-খোৎনবনা পীরিবা কান্নবশিং অদু ঐখোয়না শীংথাবগী লোইবা নাইরোই। হৌরক্লিবা নহাশিংবু শান্ন-খোৎনবগী লম্বীদা পুশিন্দুনা ময়াই কাবা চীঙ্গাক্তগী লাপথোক্লা লৈহনসি। তিঙ্গং-কায়জ ংদবা খুন্নাই অমা শেম্বদা ঐখোয় খুদিংগী লৌফম থোকপা থৌদাং মীনা হায়রকপা তৌদনা ইশানা খঙনা লৌমিন্নগদবনি। লমদমসিদা অফবা শান্নরোয় কয়া হৌখ্রে। মখা তানসু লেপ্পা লৈতনা থোরক্লি। মণিপুরবু ঙসি মালেমগী মীয়াম মমাংদা মশক তাক্লিবা অসি আর্ট এন্দ কলচর অমসুং স্পোর্টসননি। হন্দক পাঙথোকখিবা ৩৭লক শুবা নেসনল গেমসতসু মণিপুরনা পূন্না মেদল ৮২ ফংদুনা ৭শুবা মফমদা লৈখিবা অসি ঐখোয়গী ওইনদি য়াম্না চাওথোকচনিংঙাইনি। মী মশীং য়ামদ্রবসু লম্ খুদিংমক্তা লমদম অসিদগী মমিং লৈবা মশক নাইবা মীওই অমত্তা ওইরবসু লেপ্পা লৈতনা পুথোকপা ঙম্লিবা অসিগীদমক ঐখোয় খুদিংমক্তা থাগৎফম থোকই। লোয়ননা হৌগৎলক্লিবা শান্নরোয়শিংবু ঐখোয়না মতম পূম্বদা পূক্লিং থৌগৎতুনা হেন্না মায় পাকপা ঙম্লবা হোৎনগদবনি হায়খি।

টেবল টেন্নিস টিম শেম্নবগী সেলেক্সন ট্রায়লদা শরুক য়াগদবশিংগী মমিং লাউথোকখ্রে

ইম্ফাল, নভেম্বর ১০ (ঐচ এন এস): মণিপুর য়ুনিভর্সিটি টেবল টেন্নিস (মেন এন্দ ৱিমেন) টিম শেম্নবগীদমক সেলেক্সন ট্রায়ল অমা থা অসিগী ১৬ অয়ুক পুং ১১ তাবা মতমদা মণিপুর য়ুনিভর্সিটিগী ডা. কমল ইন্দোর ষ্টেদিয়মদা পাঙথোক্লগনি হায়না এসিষ্টেন্ট দিরেক্টর ওফ স্পোর্টস ডা. সী ঐচ প্রদিপকুমারনা থোকপা নোটিস অমনা খঙহল্লকখিবগা লোয়ননা সেলেক্সন ট্রায়ল অসিদা শরুক য়াগদবা নুপা অমসুং নুপী শান্নরোয়শিংগী মমিং লাউথোকখ্রে।

ট্রায়ল সেলেক্সনদা শরুক য়াগদবা নুপা শান্নরোয়শিংদি খা-মণিপুর কোলেজগী নাওরেম বিকিপসন, নাওরেম রাহুল, এম অবিকাশ; মণিপুর য়ুনিভর্সিটিগী দব্লিয়ু ৱাংথোইবা, রুয়িখো সেনেচেনা; ষ্টেন্দর্দ কোলেজ গী বিকাশ অহৈবম, টি ঐচ রোনাল্ড; জে সী আর ঈ গ্লোবেল কোলেজ বাবুপারাগী তখেল্লম্বম চিংলেম্বা অমসুং য়ুনাইটেদ কোলেজ চান্দেলগী ঐচ বি ক্লেমেন অনালনি।

নুপীগী ওইনা সেলেক্সন ট্রায়লদা শরুক য়াগদৌরিবশিংনা জে সী আর ঈ গ্লোবেল কোলেজগী মাইবম বিন্দিয়া, হুইরোংবম সেনেরিতা, লিম্থোইঙম্বী তখেল্লম্বম, শমুরাইলাৎপম চিত্রাঞ্জলি; রিজনেল কোলেজগী হুইরোংবম য়াইফবী চনু, মাইনম দিপা; এস কে ৱিমেন্স কোলেজ নম্বোলগী লৈশাংথেম রমভা চনু অমদি ষ্টেন্দর্দ কোলেজ কোংবগী মেলোদি নিংথৌজমনি।

টিম শেম্নবগীদমক মণিপুর য়ুনিভর্সিটিগী মীৎয়েং মখাদা জে সী আর ঈ গ্লোবেল কোলেজনা য়ুম্বু ওইদুনা পাঙথোকখিবা ইন্টর কোলেজ টুর্নামেন্টতা শরুক য়াবা ঙমহৌদ্রবা কোলেজশিংনা সেলেক্সন ট্রায়ল অসিগীদমক মহৈরোয় অমমম্ নোমিনেট তৌবা য়াগনি। ট্রায়ল সেলেক্সন অসিদা খল্লবা শান্নরোয়শিংনা মথং থাগী ১দগী ৪ ফাওবা অদুগা মথং থাগী ৭ তগী ১০ ফাওবা অসাম রোয়ল গ্লোবেল য়ুনিভর্সিটিদা পাঙথোক্লদৌরিবা ইষ্ট জোন ইন্টর য়ুনিভর্সিটি টেবল টেন্নিস (মেন এন্দ ৱিমেন) টুর্নামেন্ট ২০২৩-২৪দা মণিপুর য়ুনিভর্সিটিগী মহুৎ শিন্দুনা শরুক য়াগনি হায়রি।

থা অসিগী ১৬তা ওইনা পাঙথোক্লগনি

ইম্ফাল, নভেম্বর ১০ (ঐচ এন এস): অহানবা প্রেমিয়র লীগ ২০২৩-২৪গী ওইনা শরুক য়াগদৌরিবা টিমশিংগী মেনেজরশিংগী মীটিং অমা থা অসিগী ১৫দা পাঙথোক্কনি হায়না তৌরম্বা অদু নিংঙোল চাক্লৌবনা মরম ওইরগা থা অসিগী ১৬ নুংথিল পুং ২ তাবা মতমদা আর্টিফিসল টর্ফ গ্রাউন্দ লম্লোং থোংখোঙদা পাঙথোক্লগনি হায়না ওল মণিপুর ফুটবোল এসোসিএসন (অম্ফা)গী জেনরেল সেক্রেটরি এল জ্যোটিরমোই রোইনা খৃৎয়েক পীদুনা প্রেসতা থাদোরকপা চেরোল অমনা হায়রি।

রন ফোর পীছ পাঙথোক্লগনি

ইম্ফাল, নভেম্বর ১০ (ঐচ এন এস): স্পোর্টস ওথোরিটি ওফ ইন্দিয়া খুমন লম্পাক্লা শীন্দুনা রন ফোর পীছ হায়বা ৱাফম অসিদা য়ুম্ফম ওইরগা পীছ রন অমা থা অসিগী ১২দা পাঙথোক্লগনি হায়না স্পোর্টস ওথোরিটি ওফ ইন্দিয়া এস টি সী খুমন লম্পাক্কী দেপ্যুটি দিরেক্টর এল ইবোমচানা খৃৎয়েক পীদুনা প্রেসতা থাদোরকপা চেরোল অমনা হায়রি।

চেরোল অসিগী মতুংইন্না পীছ রন অসি ইম্ফালদগী মোইরাং ফাওবা ওইগনি। হায়রিবা পীছ রন অসিদা সাইগী এথলিট ১০০ রোম্না শরুক য়াগনি অমদি সাই এস টি সীগী ষ্টাফ অমদি কোচশিংনা পীছ কেম্প্যেন অসিদা শরুক য়াহন্নবগীদমক কেম্প্যেন চথগনি।

পীছ রন অসি হয়েং নোংঙাল্লমদাই পুং ২.৩০ তাবদগী হৌরগা খুমন লম্পাক্তগী লমথাগনি অদুগা মোইরাংদা অয়ুক পুং ৮.৩০ ফাওবগী মনুংদা থুংনবা পান্দম থল্লি। মোইরাংদা থুংলবা মতুং সাই এস টি সী ইম্ফালগী ইমপ্লোয়ীশিংনা খায়গৎনরকখিবা শেনফম খরা মনাক নকপদা লৈবা রিলিফ কেম্প অমদা তেংবাং পীগনি। লমজেল অসিগী মরুওইবা পাউজে লদি মণিপুরদা ঈং-তপ্পা হঞ্জিনহল্লক্লবা অমদি রিলিফ কেম্পতা চঙজফম লৌদুনা লৈরিবা ইনমেটশিংবু পূক্লিং থৌগৎপগা লোয়ননা এথলিটশিংগী ৱিল পাৱর শেমগৎ-শাগৎনবা হোৎনবনি। পাঙথোক্লদৌরিবা পীচ কেম্প্যেন অসি পোলিটিকেল পার্টি নৎত্রগা সিভিল সোসাইটি ওর্গনাইজেসন অমত্তগা মরী লৈনদে।

হায়রিবা প্রোগ্রাম অসিবু মণিপুরগী ওইনা লৈরিবা মীদিয়া হাউসশিংনা মপূং ফানা কভরেজ তৌবীদুনা লমদম অসিদা লৈরিবা মীপূম খৃদিংমক্লা পাঙথোক্লদৌরিবা কেম্প্যেন অসিগী মতাংদা মরিক চুম্না খঙহন্নবা হোৎনবদা মতেং পাঙবীয়ু হায়না স্পোর্টস ওথোরিটি ওফ ইন্দিয়া এস টি সী ইম্ফালগী দেপ্যুটি দিরেক্টরনা থাদোরকপা চেরোল অসিনা মখা তানরি।

নেসনল গেমস গোল্ড মেদলিষ্ট সলাম মার্শেল তরাম্না ওক্তুনা ইকাই খুম্নখ্রে

ইম্ফাল, নভেম্বর ১০ (ঐচ এন এস): গোৱানা য়ুম্বু ওইদুনা পাঙথোকখিবা ৩৭শুবা নেসনল গেমসতা মণিপুরগী ওইনা খ্বাইদগী য়াম্না মেদল লৌখিবা মশান্না ৱশুগী ওইনা তাওলু ইভেন্টকী কিয়াংসুদা গোল্ড মেদল লৌবা ঙমখ্রবা সলাম মার্শেলনা ঙসি মরমদমদা থুংলখিবদা লৈকাইগী ক্লব অমদি মীয়াম্না তরাম্না ওক্তুনা ইকাই খুম্নখ্রে।

শান্নরোয় অসিনা ইম্ফাল ইন্টরনেসনল এয়রপোর্টতা থুংলবদা ইমুং-মনুং অমদি লৈকাই মীয়াম্না ইকাই খুম্নরবা মতুং লৈকাইগী ক্লব অমা ওইরিবা ন্যু চেক্লোন য়ুঠ ক্লবনা ক্লবকী শঙলেন্দা চম্লবা থৌরম অমগা লোয়ননা ইকাই খুম্নবা উৎখি। শান্নরোয় সলাম মার্শেল ন্যু চেক্লোনদা লৈবা এস বিচিত্রা অমদি এস ওংবী নির্মালা অনীগী মচানুপানি। শান্নরোয় অসিবু ইকাই খুম্নবগী থৌরমদা ন্যু চেক্লোন য়ুঠ ক্লবকী প্রসিদেন্ট থৌনাওজম নাগেন্দ্র, আই এম সী ৱার্দ নম্বর ২২গী কোর্পোরেটর ওইরম্বা নোংমাইথেম কুমুদিনী, ন্যু চেক্লোন য়ুঠ ক্লবকী এদভাইজর লোংজম নিল্লমণিনা অথোইবা মীথুংলেনশিং ওইনা শরুক য়াখি।

অমরোমদা, ৱশু মশান্নদা মণিপুরগীদমক টাইজিজি য়ান ইভেন্টতা গোল্ড মেদল লৌরকখিবা য়েংখোম গীতাবু তাওথোং লমশাংগী লাইনিংথৌ ৱিমেন্স ৱেলফ্যের এসোসিএসননা ইকাই খুম্নখ্রে।

শান্নরোয় অসিনা ঙসি গোৱাদগী ইম্ফাল ইন্টরনেসনল এয়রপোর্টতা থুংলখিবদা লৈকাইগী মীয়াম য়াওনা লাইনিংথৌ ৱিমেন্স ৱেলফ্যের এসোসিএসননগী থৌমীশিং অমদি ইমুং-মনুংনা লৈ পরেং হুক্তুনা ইকাই খুম্নরবা মতুং লাইনিংথৌ ৱিমেন্স ৱেলফ্যের এসোসিএসননা তাওথোং লমশাং কম্যুনিটি হোলদা চম্লবা থৌরম অমগা লোয়ননা পূক্লিং থৌগৎতুনা শান্নরোয় অসিবু মখা তানা ইকাই খুম্নবা উৎখি।

য়েংখোম গীতা তাওথোংদা লৈবা য়েংখোম ওংবী তেনুগী মচানুপীনি। শান্নরোয় য়েংখোম গীতানা মহাকপু তরাম্না ওকপগী থৌরমগা মরী লৈননা ফোঙদোকখিবদা, হন্দক্কী নেসনল গেমস অসি শরুক য়াবা চৎননবা হোৎনবদা অৱাবা কয়া মায়োক্লখি। নেসনল গেমস য়াওবা চৎনবগী প্লেন টিকেট কক্লবা হোৎনবদা লৈঙাক্কী মায়কৈদগী মতেং ফংখিদে। অদুমওইনমক মহাক্কী অপোকপীনা মহাক্কী ৱাখল্লোনদা অৱাবা অমত্তা লৈতনা নেসনল গেমসতা শরুক য়ানবা চৎহনখিবনি হায়খিবগা লোয়ননা মখাঙ নাবদগী হোস্পিটালদা লৈরিঙৈদা মহাকপু তাকপীরকখিবা ওজানা থৌনা হাপ্তুনা হন্দক্কী মেদল অসি লৌবা ঙমখিবনি হায়না মখা তানা ফোঙদোকখি।

মণিপুর য়ুনিভর্সিটি হোক্কী টিম (মেন)দা শরুক য়াগদবশিংগী মমিং লাউথোকখ্রে

ইম্ফাল, নভেম্বর ১০ (ঐচ এন এস): মণিপুর য়ুনিভর্সিটি হোক্কী টিম (মেন) শেম্নবগীদমক ঙরাং পাঙথোকখিবা সেলেক্সন ট্রায়লদা খল্লবা শান্নরোয়শিংগী মমিং লাউথোকখ্রে।

মথং থাগী ৫দগী হৌরগা ১০ ফাওবা ওরিষ্যাগী সম্বলপুর য়ুনিভর্সিটিদা পাঙথোক্কদৌরিবা ইষ্ট জোন ইন্টর য়ুনিভর্সিটি হোক্কী (মেন) টুর্নামেন্ট ২০২৩-২৪দা নৌনা খনখ্রবা শান্নরোয়শিং অসিনা মণিপুর য়ুনিভর্সিটিগী মহুৎ শিন্দুনা শরুক য়াগনি।

ঙরাং পাঙথোকখিবা সেলেক্সন ট্রায়লদা খল্লবা শান্নরোয়শিং অদুদি ষ্টেন্দর্দ কোলেজগী এস বাসু, এস পিনারেল, এম মোরিশ, এস ঐচ জোন্সন, পি মালেমঙানবা; ৱাই কে কোলেজগী কে মণিসনা; সী আই কোলেজগী দব্লিয়ু কার্টিক; বিরমঙ্গোল কোলেজগী এল কিরন; নাওরেম বিরহরি কোলেজগী এম বোরিশ, ষ্টেন্দর্দ কোলেজগী এস ঐচ থোই; মণিপুর য়ুনিভর্সিটিগী এস সেমসন; য়ুনাকো কোলেজগী এন গিটচন্দ্র; কমাক্ষ্য পেমটোন কোলেজগী শিলহৈবা লিসম; লিবরেল কোলেজগী রিশি য়ুম্নাম, কে ঐচ জেস্পর; ষ্টেন্দর্দ কোলেজগী এল মালেমঙানবা, জেফসন নাওরেম; য়ুনাকো কোলেজগী এল মাইকেলনি।

রিজর্ভতা লৈরিবা শান্নরোয়শিংনা ষ্টেন্দর্দ কোলেজগী এস রিকেশ; নৈলিট অকাম্পাৎকী এস নিকসন; মণিপুর কোলেজগী এল নেলিক্স অমসুং ৱাই ক্লাইমেক্সনি। রিজর্ভ ওইনা খল্লবা শান্নরোয়শিং অসি করিগুম্বদা এম য়ু হোক্কী টিমগী ওইনা খল্লবা শান্নরোয়শিংগী মরক্তা এবসেন্ট ওইবা নৎত্রগা তোকখিবা য়াওরকপা মতমদা মহুৎ শিন্নবনি।

খল্লবা শান্নরোয়শিং অসিনা থা অসিগী ১৫গী অয়ুক পুং ১১ তাবা মতমদা এসিষ্টেন্ট দিরেক্টর ওফ স্পোর্টস মণিপুর য়ুনিভর্সিটিগী ওফিসতা লাক্তুনা মথৌ তাবশিং লোইশিন্নবা অমদি রিপোর্ট তৌরক্লবা এ দি এস মণিপুর য়ুনিভর্সিটি ডা. সী ঐচ প্রদিপনা খৃৎয়েক পীদুনা থোকখিবা ওফিস ওর্দর অমনা হায়রি। ওর্দর অসি দি এস দব্লিয়ু, এম য়ুগী অয়াবা য়াওরগা থোকখিবনি।

রিপোর্ট তৌরনবা খঙহল্লক্লি

ইম্ফাল, নভেম্বর ১০ (ঐচ এন এস): ২৮শুবা হিরো সিনিয়র ৱিমেন্স নেসনল ফুটবোল চেম্পিয়নশিপ ২০২৩-২৪দা শরুক য়ানবগীদমক শেম শারিবা মণিপুর সিনিয়র ৱিমেন্স ফুটবোল টিমগী সেলেক্সন ট্রায়লগী ৪শুবা ফেজদা খনখ্রবা শান্নরোয় খুদিংমক্লা থা অসিগী ১২ অয়ুক পুং ৭.৩০ তাবা মতমদা আর্টিফিসল টর্ফ গ্রাউন্দ লম্লোং থোংখোঙদা রিপোর্ট তৌরগদবনি হায়না ওল মণিপুর ফুটবোল এসোসিএসন (অম্ফা)গী জেনরেল সেক্রেটরি এল জ্যোটিরমোই রোইনা খৃৎয়েক পীদুনা প্রেসতা থাদোরকপা চেরোল অমনা খঙহল্লক্লি।

অহানবা কাংবা চেছ টুর্নামেন্ট পাঙথোক্লগনি

ইম্ফাল, নভেম্বর ১০ (ঐচ এন এস): কাংবা চেছ একাদেমিনা শীন্দুনা থা অসিগী ১৮ অমসুং ১৯দা উরিপোক খোইস্নাম লৈকাইদা লৈবা বালদেভ ভৱনগী ৪শুবা মথোলদা অহানবা কাংবা রেপিদ ওপন চেছ টুর্নামেন্ট ২০২৩ পাঙথোক্লগনি হায়না ওর্গনাইজিং সেক্রেটরি এন জি রতননা থাদোরকপা চেরোল অমনা হায়রি।

চেরোল অসিগী মতুংইন্না টুর্নামেন্ট অসি লোইরবা মতুং নুমিৎ নীনিগী ওইবা রেসিদেন্সিএল কোচিং কেম্প অমসু হৌগৎলক্লিবা নহাশিংবু পূক্লিং থৌগৎপা ওইনা পাঙথোক্লগনি। মরম অদুনা টুর্নামেন্ট অসিদা শরুক য়ানিংবা শান্নরোয়শিংনা টুর্নামেন্ট অসিগী এন্ট্রি ফোর্ম কাংবা চেছ একাদেমিগী ওফিসতা অয়ুক পুং ১০দগী নুমিদাং পুং ৬ ফাওবগী মনুংদা লৌরবা য়াগনি। ফোর্ম থাজিনবগী অরোইবা মতম্না থা অসিগী ১২দা ওইগনি অদুগা ফাইন য়াওরগনা থা অসিগী ১৭ ফাওবা য়ারগনি হায়রি।

[illegible]

[illegible]

ASIAN INTERNATIONAL UNIVERSITY
ESTABLISHED UNDER SECTION 2(F) OF UGC ACT, 1956.
Approved by Pharmacy Council of India
ADMISSION OPEN
Session : 2023-24
Make your EDUCATION DREAMS COMES TRUE !!
D.PHARM
Eligibility : 10+2 with PCB/PCM
Approved by: Pharmacy Council of India
Duration : 2 Years
B.PHARM
Eligibility : 10+2 with PCB/PCM
Approved by: Pharmacy Council of India
Duration : 4 Years
LIFETIME PLACEMENT ASSISTANCE
RUNWAY START-UP SUPPORT
UP TO 50% SCHOLARSHIP
For additional information please visit us: www.aiu.edu.in
The interested candidate may fill up admission application form in office of the University in between 10:00am to 03:30pm on working days up to last week of Nov, 2023. admission to a particular course shall be offered only after confirming enrolment of minimum 15 students in the respective course.
For details kindly contact Campus: Asian International University
+ 9810301896 | 9650377736
CAMPUS: Ghari, Awang Leikai, Imphal West, Manipur-795140.
Sd./-
Admission Co-ordinator
HL-B/8291/31/10-30/11

HUEIYEN LANPAO DAILY CHESS PUZZLE

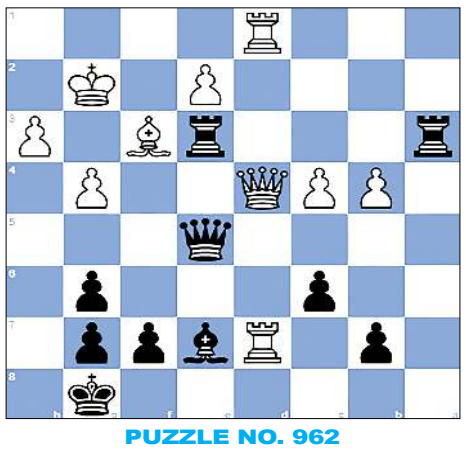

PUZZLE NO. 962

IM Stefan Pogosyan (2411) - GM Paulius Pultinevicius (2600)
4th Yerevan Open A 2022 Yerevan ARM, 2022.10.17

1.Nf3 d5	2.g3 Nf6	3.Bg2 Bf5	4.O-O e6
5.d3 c6	6.Nh4 Bg4	7.h3 Bh5	8.g4 Nfd7
9.Nf3 Bg6	10.c4 dxc4	11.dxc4 Bc5	12.Nc3 O-O
13.Bf4 Re8	14.Na4 Bf8	15.Qb3 Qc8	16.Nh4 Na6
17.Nxg6 hxg6	18.Rfd1 Nac5	19.Nxc5 Nxc5	20.Qc3 a5
21.Rd2 e5	22.Bxe5 Qe6	23.f4 Nd7	24.a3 Nxe5
25.fxe5 Bc5+	26.Kh1 Qe7	27.Rad1 Qg5	28.Rd7 Rxe5
29.b4 axb4	30.axb4 Re3	31.Qd2 Be7	32.Bf3 Raa3
33.Kg2 Qe5	34.Qd4...		

QUESTION :
Black to checkmate

Puzzle 961 Solution :
31. ...Bd3+ The black bishop clears the way for Black's rook to the square a1. **32. Kc1 Ra1+** Opening the line from b8 to b1. **33. Bxa1 Qb1+** **34. Nxb1 Rxb1#** Opera mate
0-1

Printed, published and owned by Soubam Niladhaja Singh, published from Sega Road, Thouda Bhabok Leikai, Imphal West-795001, Manipur & printed at M/s. Kangleipak Printers, Sega Road, Thouda Bhabok Leikai, Imphal West-795001, Manipur
Editor : Maibam Dhanabir Meetei, Resident Editor: Dr. Khaidem Athouba; Telephone Nos. 0385-2440771/2445104/2445106, e-mail:hueiyen_lanpao@yahoo.co.in, hueiyen_lanpao@rediffmail.com