খেলো ইন্দিয়া য়ুঠ গেমস

মার্টিনানা গোল্ড লৌখ্রে

ইম্ফাল,ফেব্রুৱারী ১১(ঐচএনএস):
মধ্য প্রদেশনা য়ুম্বু ওইদুনা চথরিবা খেলো ইন্দিয়া য়ুঠ গেমসকী ৱেথলিফটিং মশান্নগী নুপীগী কেজি ৮১ মথক্কী কাঙলূপ্তা ষ্টেটকী শান্নরোয় এম মার্টিনানা গোল্ড মেদল লৌবা ঙমখ্রে।

মহাক্না স্নেটচতা অহুম্লকশুবা এটেম্পটতা রেকোর্ড ওইনা কেজি ৮৮ অদুগা ক্লিন এন্দ জর্কতা কেজি ১১১ পূন্না কেজি ১৯৯ থাঙ্গৎখি।

মণিপুরনা হৌজিকফাওবদা গোল্ড ১২, সিলভর ৯, ব্রোঞ্জ ১২ পূন্না মেদল ৩৩ ফংদুনা ৭শুবদা লৈরি।

হিরো সন্তোশ ট্রোফি ২০২২-২৩ (ফাইনেল রাউন্দ)

নাওচাগী হেটট্রিকনা মণিপুর চাওনা মায় পাকখ্রে

ইম্ফাল,ফেব্রুৱারী ১১(ঐচএনএস):
ওল ইন্দিয়া ফুটবোল ফেদরেসননা শীন্দুনা ওরিষ্যাদা চথরিবা ৭৬ শুবা নেসনল ফুটবোল চেম্পিয়নশিপ ফোর হিরো সন্তোশ ট্রোফি ২০২২-২৩গী ফাইনেল রাউন্দগী গ্রুপ বিগী ঙসি ও এফ এ ৭শুবা বট্টালিয়নদা শান্নখিবা মেটচ অমদা ঙাংবমনা ওচানা চনখিবা গোল ৩ অমদিয়ামি লোংবানা চনখিবা গোল ১গী মতেংনা মণিপুরনা রেলৱেজবু লাকচনা ৪-১দা মায়থীবা পীখ্রে।

টিম অনীনা অহানবা হাফকী শান্নবদা গোল অমত্তা চন্নদনা দ্রো ওইখি। ঙাংবম নাওচানা অনীশুবা হাফ শান্নবা হৌরকপা কুইদ্রিঙৈ শান্নবগী ৫৬ শুবা মিনটতা মণিপুরগী অহানবা গোল চনবা ঙমখি। মহাক্না মখা তানা শান্নবগী ৬৯ শুবা মিনটতা মণিপুরগী অনীশুবা গোল চনখি। মহাক্কী হেটট্রিক অমদি মায় পাকপগী অহুমশুবা গোল অদুনা শান্নবগী ৭৩ শুবা মিনটতা চনখি। য়ামি লোংবানা মেটচ লোইরমদাই ইঞ্জুরি টাইমগী ২ শুবা মিনটতা মণিপুরগী মায় পাকপগী মরিশুবা গোল চনবা ঙমখিবনি।

রেলৱেজকী অমত্তা ঙাইরবা গোল অদুনা রামকৃষ্ণন আরনা শান্নবগী ৭২ শুবা মিনটতা চনখি। মেটচ অসিদা রেলৱেজকী প্রদ্যুট দাসপু রেফরিনা শান্নবগী ৮৮ শুবা মিনটতা য়েলো কার্দ অমা বৃক তৌখি।

মণিপুরনা মেঘলায়াগা থা অসিগী ১৩গী নুংথিল পুং ৩দা কেপিটেল ফুটবোল এরেনাদা লম্বা তৌনরগনি।

অমরোমদা, চপ মান্নবা মফমদা ঙসি অয়ুক শান্নখিবা গ্রুপ বিগী মেটচ অমদা দেল্লী অমদি ৱেষ্ট বেঙ্গল ২-২দা দ্রো ওইখ্রে।

দেল্লীগী গোল অনী অদুনা নিরজ ভন্দারি অমদি গৌরভ রাৱটনা শান্নবগী ৮ অমদি ৭২ শুবা মিনটতা অমমম্ চনখি। ৱেষ্ট বেঙ্গলগী গোল অনী অদুনা নারো হরি শ্রেস্থানা শান্নবগী ৫০ অমদি ৬১ শুবা মিনটতা চনখি।

অতোপ্পা ঙসি নুংথিল কেপিটেল ফুটবোল এরেনাদা শান্নখিবা মেটচ অমদা সর্ভিসেসনা মেঘলায়াবু ২-০দা মায়থীবা পীখ্রে।

সর্ভিসেসকী মায় পাকপগী গোল অনী অদু বি সুনিল অমদি মোইরাংথেম রোনাল্ডোনা শান্নবগী ২৮ অমদি অহানবা হাফ লোইরমদাই ইঞ্জুরি টাইমদা চনখি।

য়ুম্নাম রাশমণি হোক্কী টুর্নামেন্ট মিনিষ্টর দিঙ্গোনা হৌদোকখ্রে

কে ঐচ এস সী অহৌবা মেটচতা মায় পাকখ্রে

ইম্ফাল,ফেব্রুৱারী ১১(ঐচএনএস):
মণিপুর হোক্কীগী লমজিং মখাদা য়ুঠ ক্লব কমইনফোর্মেসন সেন্টর (ৱাই সী সী আই সীনা শীন্দুনা ১১শুবা য়ুম্নাম রাশমণি মেমোরিএল ইনভাইটেসন অন্দর-১৫ বোইজ অমদি অন্দর-১৭ গর্লস ৭-এসাইদ কেশ প্রাইজ হোক্কী টুর্নামেন্ট ২০২৩ ঙসি কোম্বা অহল্লুপ্তা লৈবা ৱাই সী সী আই সী গ্রাউন্দদা সোসল ৱেলফেয়র মিনিষ্টর হৈখাম দিঙ্গোনা অথোইবা মীথুংলেন ওইদুনা হৌদোকখ্রে।

ঙসি অহৌবা নুমিৎতা শান্নখিবা নুপামচাগী গ্রুপ এগী মেটচ অমদা খোংমন ষ্টুদেন্টস ক্লব (কে ঐচ এস সী) খোংমননা য়ুম্বু টিম ওইরিবা ৱাই সী সী আই সী-বি কোম্বা অহল্লুপপু লাকচনা ৯-০দা মায়থীবা পীখ্রে।

খোংমন টিমগী কেপ্টেন এল মেক্সনা শান্নবা হৌরকপগী ২ শুবা মিনটতা ফিল্ড গোল অমা চনশিন্দুনা মেটচকী অহানবা গোল চনবা ঙমখি। মহাক্না মখা তানা গোল ৫ শান্নবগী ৭, ৮, ৯, ১৩ অমদি ১৮ শুবা মিনটতা চনবা ঙমখি। এল থোইবনা শান্নবগী ২২ শুবা মিনটতা কে ঐচ এস সীগী ৭ শুবা গোল চনখি।

এন জেরিকনা শান্নবগী ২২ অমদি ২৪ শুবা মিনটতা খোংমন টিমগী মায় পাকপগী ৮ শুবা অমদি ৯ শুবা গোল চনবা ঙমখিবনি।

মেটচ অসিদা এম শিতল অমদি এম ব্রোন্সননা অম্পায়র ওইনা শরুক য়াখি।

হৌদোকপগী থৌরমদা বি জে পি হৈঙাং মন্দলগী প্রসিদেন্ট কে ঐচ জি ল্লানা থৌরম মপু অদুগা ৱাঙ্খৈগী এম এল এ থাংজম অরুনকুমার, সোসল ৱেলফেয়র দিরেক্টর এন জি উত্তম, য়াসকী দিরেক্টর টি ফুলেন, ইকনমিক্স এন্দ ষ্টেটিষ্টিক্সকী দেপ্যুটি দিরেক্টর টি ঐচ শিতলকুমার, য়াসকী দেপ্যুটি দিরেক্টর এস ঐচ নিলকান্ত অমদি সোসল ৱর্কর এন দিলিপনা অখন্নবা মীথুংলেনশিং ওইনা শরুক য়াখি।

১৩শুবা সহিদ মনোরঞ্জন ফুটবোল

নেসুনা ঈ এস য়ু মায়থীবা পীদুনা ক্বার্টর চঙখ্রে

ইম্ফাল,ফেব্রুৱারী ১১(ঐচএনএস):
আই জি পি মণিপুর অমদি নাগালেন্দ সেক্টর সী আর পি এফকী লমজিং মখাদা ১৪৩ বট্টালিয়ন সী আর পি এফনা শীন্দুনা তাকয়েলগী সাইগ্রাউন্দদা চথরিবা ১৩শুবা সহিদ মনোরঞ্জন মেমোরিএল ফুটবোল টুর্নামেন্ট ঙসি তাকয়েলগী সাই স্পোর্টস কমপ্লেক্সতা শান্নখিবা প্রি ক্বার্টর ফাইনেল মেটচ অমদা নেসু খুরাইনা ইষ্টর্ন স্পোর্টিং য়ুনিয়ন (ঈ এস য়ু) ৱাঙ্খৈপু ২-০দা মায়থীবা পীদুনা ক্বার্টর ফাইনেল চঙবা ঙমখ্রে।

মোনিশনা শান্নবা হৌরকপগী ১২ শুবা মিনটতা নেসুগী অহানবা গোল চনবা ঙমখি। মখা তানা টিম অনীনা অহানবা হাফকী অপীবা মতম লোইবা ফাওবদা গোল হাপচিনবা ঙম্নদবদগী নেসুনা ঈ এস য়ুবু ১-০দা অহানবা হাফ লোইবা ফাওবদা মাংজিল থাখি।

অনীশুবা হাফকী শান্নবদা টিম অনীগী মায়কৈদগী গোল চনবা য়াবা তাঞ্জা ফংলবসু গোল ওঙ্খোকপা ঙম্ন দনা অরেম্বা তাখি।

মেটচ লোইরমদাই ইঞ্জুরি টাইমদা কমফোইনা নেসুগী গোল ১গা হাপচিং দুনা ঈ এস য়ুবু ২-০দা মায়থীবা পীদুনা ক্বার্টর ফাইনেল চঙবা ঙমখিবনি।

মেটচ অসিদা রেফরি টি হেমন্তনা ঈ এস য়ুগী ইলিয়াস খানবু শান্নবগী ৮৭শুবা মিনটতা য়েলো কার্দ অমা বৃক তৌখিবনি। মেটচ অসিদা এন হরিমোহোন অমদি কে ঐচ রঞ্জিৎনা এসিষ্টেন্ট রেফরি ১ অমসুং ২, এল গোকুলানন্দনা ফোর্থ ওফিসল, থারচুংনা রেফরি এসেসর অমদি এল ইবোহলনা মেটচ কম্মিস্নর ওইনা শরুক য়াখি।

টুর্নামেন্ট অসিগী মখা চথরকপা ওইনা নিংথৌকাবানুমিৎতা জুভেনাইল ক্লব তেরা অমদি অমোফা মোইরাং ৩শুবা প্রি ক্বার্টরদা থেংনরগনি।

ওল ইন্দিয়া ইন্টর য়ুনিভর্সিটি ৱুশু চেম্পিয়নশিপ

মণিপুর য়ুনিভর্সিটিনা ওভরওল টিম রন্নর্স অপ তাখ্রে

ইম্ফাল,ফেব্রুৱারী ১১(ঐচএনএস):
পঞ্জাবকী মোহলিদা লৈবা চান্দিগর য়ুনিভর্সিটিদা থা অসিগী ৭তগী হৌদুনা চথরকপা ওল ইন্দিয়া ইন্টর য়ুনিভর্সিটি ৱুশু (মেন্স এন্দ রিমেন্স) চেম্পিয়নশিপ ২০২২-২৩ ঙসি লোইশিনখিবগা লোয়ননা মণিপুর য়ুনিভর্সিটিনা গোল্ড ৩, সিলভর ৩ অমদি ব্রোঞ্জ ৪ পূন্না মেদল ১০ ফংদুনা ওভরওল টিম রন্নর্স অপ তাবা ঙমখ্রে।

চেম্পিয়নশিপ অসিগী ঙসি লোইশিনবা নুমিৎতা মণিপুর য়ুনিভর্সিটিনা গোল্ড ২, সিলভর ১ অমদি ব্রোঞ্জ ৩ ফংবা ঙমখি।

ককচীং খুনৌ কোলেজগী অথোকপম জেমস মৈতৈ অমদি ঐচ প্রিয়োজিৎনা নুপাগী সেন্দা মশান্নগী কেজি ৫২ অমদি ৬৫ কাঙলূপ্তা গোল্ড মেদল অমমম্ অদুগা কোলেজ অসিগী এলাংবম ইটালি চনুনা নুপীগী কেজি ৭০গী কাঙলূপ্তা সিলভর মেদল অমা ফংখি।

বিরমঙ্গোল কোলেজগী লৌশাম্বম কলপনা চনু অমদি ৱাইখোম মণিগর্লস কোলেজগী পাঙম্বম থোইচানা নুপীগী সেন্দা মশান্নগী কেজি ৪৫ অমদি ৪৮ কাঙলূপ্তা লিবরেল কোলেজগী চিংঙাংবম উত্তরানা নুপীগী টাওলু ইভেন্টকী টাইজিক্কানদা ব্রোঞ্জ মেদল অমমম্ ফংখি।

মণিপুর য়ুনিভর্সিটি টিম অসিগী মেনেজর ওইনা শ্রীশ্রী গৌরগোবিন্দ গর্লস কোলেজগী এসিষ্টেন্ট প্রোফেসর মোইরাংথেম সুন্দরচান্দনা শরুক য়াখি অদুগা কে ঐচ বোবিনা নুপাগী টিম কোচ অমদি হিজম দমেন্তিনা নুপীগী টিম কোচ ওইনা শরুক য়াখি।

অমরোমদা, এম য়ু স্পোর্টস কম্মিটিগী সেক্রেটরি ডা. সী ঐচ প্রদিপনা থাদোরকপা চেরোল অমনা ফোঙদোক্লদুনা, মণিপুর য়ুনিভর্সিটিগী ৱুশু টিমনা ওভরওল টিম রন্নর্স অপ তারকপদা হরাউবা অমদি নুংঙাইবা ফোঙদোরক্লি।

হিরো আই লীগ

নেরোকা, রিয়াল কাশ্মীর দ্রো ওইখ্রে

ইম্ফাল,ফেব্রুৱারী ১১(ঐচএনএস):
ওল ইন্দিয়া ফুটবোল ফেদরেসন (এ আই এফ এফ) না শীন্দুনা চথরিবা হিরো আই লীগকী ঙসি টি আর সী ষ্টেদিয়মদা শান্নখিবা মেটচ অমদা য়ুম্বু টিম ওইরিবা রিয়াল কাশ্মীর এফ সী অমদি নেরোকা এফ সীগা ২-২দা দ্রো ওইদুনা পোইন্ট অমমম্ য়েন্নখ্রে।

রিয়াল কাশ্মীরনা মেটচ ১৬ শান্নখিবদা ৬ মায় পাক্লগা ৫ মায়থীদুনা অমদি ৫ দ্রো ওইদুনা টেবলগী ৫শুবা মফমদা লৈরি। নেরোকানা মেটচ ১৭ শান্নখিবদা ৬ মায় পাক্লগা, ৩ দ্রো ওইদুনা অমদি ৮ মায়থীরগা পোইন্ট ২১ ফংদুনা টেবলগী ৮শুবদা লৈরি।

রিয়াল কাশ্মীর অমদি নেরোকা অনীনা শান্নখিবা মেটচতা রিয়াল কাশ্মীরগী রিচার্দ ওসৈ অগ্যামাননা শান্নবা হৌরকপগী ১০শুবা মিনটতা মেটচকী অহানবা গোল চনখি। গোল চনখিবগা ইকান কান্নদনা জে ৱর্দেন রোনাল্ডো ফ্লেটচরনা শান্নবগী ১৩শুবা মিনটতা ইক্কেলাইজ গোল চনশিন্দুনা ১-১দা অহানবা হাফ লোইবা ফাওবদা দ্রো ওইখি।

অনীশুবা হাফতা রিয়াল কাশ্মীরগী অহানবা গোল চনখিবা রিচার্দ ওসৈনা শান্নবগী ৭১শুবা মিনটতা আউন গোল অমা চনশিন্দুনা নেরোকাগী অনীশুবা গোল ওইখি। মেটচ লোইরমদাই লালনুন টলোঙ্গা বাৱিটলুংনা ইঞ্জুরি টাইমগী ৩শুবা মিনটতা রিয়াল কাশ্মীরগী ইক্কেলাইজ গোল চনশিন্দুনা ২-২দা দ্রো ওইখিবনি।

মেটচ অসিদা রেফরিনা রিয়াল কাশ্মীরগী রুপট নোংরুমবু অহানবা হাফকী ইঞ্জুরি টাইমদা য়েলো কার্দ অমা বৃক তৌখি।

এম এন সী এ এলিট টুর্নামেন্ট ২০২২-২৩

চেম্পনা ব্লু হোকপু রন ৫৪দা মায়থীবা পীখ্রে

ইম্ফাল,ফেব্রুৱারী ১১(ঐচএনএস):
মণিপুর ক্রিকেট এসোসিএসননা শীন্দুনা লুৱাংপোকপা ক্রিকেট ষ্টেদিয়মদা চথরিবা ৭শুবা এম এন সী এ দব্লিয়ু প্রহ্লাদা অমদি দব্লিয়ু রমানন্দ এলিট টুর্নামেন্ট ২০২২-২৩গী ঙসি শান্নখিবা মেটচ অমদা চেম্প ক্রিকেট ক্লব খাগেমপল্লিনা ব্লু হোক খুরাই লম্লোংবু রন ৫৪দা মায়থীবা পীখ্রে।

চেম্প খাগেমপল্লিনা টোস ঙমদুনা অহানবা বেটিং তৌবদা অপীবা ওভর ৪০দা ৱিকেট ৭ তুরগা রন ২১৫ লৌবা ঙমখি। মদুগী পাউখুমদা অনীশুবা ইন্নিংসতা বেটিং তৌখিবা ব্লু হোক খুরাইনা ওভর ৩৯.২দা ওল আউট ওইদুনা রন ১৬১ লৌদুনা চেম্পগী মখৃৎতা রন ৫৪দা মায়থীখি।

মেটচ অসিদা ব্লু হোক্কী বেটসমেন মিন্টুচন্দ্রনা বোল ৯৪দা রন ৬৬ অদুগা চেম্পগী নর্সিং য়াদব অমদি এম দি সুল্টান করিমনা বোল ৮৬ অমদি ২৯দা রন ৫৮ অমদি ৪২ লৌদুনা বেটসমেনগী ফজবা পর্ফোর্মেন্সশিং পীখি।

চেম্পগী বোলর এম দি সুল্টান করিমনা ওভর ৫.২ লংবদা ৱিকেট ৩, মোইরাংথেম থোমাসনা ওভর ৫ লংবদা ৱিকেট ২ অমদি ব্লু হোককী বোলর ৱাকম্বম সেমসননা ওভর ৮ লংবদা ৱিকেট ২ লৌদুনা বোলিংগী ফজবা পর্ফোর্মেন্সশিং পীনখি।

লোইশিল্লকপদা চেম্পগী ওল রাউন্দর এম দি সুল্টান করিমনা অহানবা ইন্নিংসকী বেটিংদা বোল ২৯দা রন ৪২ অমদি অনীশুবা ইন্নিংসকী ওভর ৫.২ লংবদা ৱিকেট ৩ লৌদুনা মেন ওফ দি মেটচকী মনা ফংবা ঙমখি।

টুর্নামেন্ট অসিগী মখা চথরকপা ওইনা নোংমাইজিং নুমিৎতা মোদেল ক্লব শীংজমৈ অমদি ক্রাও খম্নাম বজার লম্বা তৌনরগনি।

ষ্টেট দেফ্ স্পোর্টস টিম ইম্ফাল থাদোকখ্রে

ককচীং,ফেব্রুৱারী ১১(ঐচএনএস):
মধ্য প্রদেশনা য়ুম্বু ওইদুনা থা অসিগী ১৫দগী ১৯ ফাওবা পাঙথোক্কদৌরিবা ২৫ শুবা নেসনল দেফ্ সিনিয়র স্পোর্টস চেম্পিয়নশিপ অমদি ৮শুবা নেসনল দেফ্ জুনিয়র অমসুং সব-জুনিয়র স্পোর্টস চেম্পিয়নশিপ ২০২৩দা মণিপুর রিপ্রজেন্ট তৌগদবা শান্নরোয় ৩৩ অমদি ওফিসল ২ পূন্না মীওই ৩৫না শাবা ওল মণিপুর এসোসিএসন ওফ দি দেফ্ এন্দ দম্বগী টিম ঙসি ককচীংগী সুপরিন্টেন্দেন্ট ওফ পুলিস শ্রে ভেটসনা ককচীং কৈথেলদা লৈবা ইরাবত পার্কতগী লমথাদুনা ইম্ফাল থাদোকখ্রে।

লমথাবগী থৌরমদা ওল মণিপুর স্পোর্টস এসোসিএসন ওফ দেফ্ এন্দ দম্বগী সেক্রেটরি এম প্রেমজিৎনা ফোঙদোকখিবদা, চহী খুদিংগী ওইনা পাঙথোক্লিবা চেম্পিয়নশিপ অসি শরুক য়ানবা হোৎনবদা এসোসিএসননা শেলগী অৱাবা কয়া থেংনৈ হায়খিবগা লোয়ননা চেম্পিয়নশিপ অসিগীদমক মতেং পাংলকপশিংবু থাগৎপা ফোঙদোরক্লি।

লোক্তাক বট্টালিয়ননা ৱুশু শান্নরোয় ২ তরাম্না ওকখ্রে

ইম্ফাল,ফেব্রুৱারী ১১(ঐচএনএস):
তামিল নাদুগী কোইম্বেটোরদা থা অসিগী ২দগী ৬ফাওবা পাঙথোকখিবা খেলো ইন্দিয়া ৱিমেন্স ৱুশু লীগতা মেদল ফংলকখ্রবী বিষ্ণুপুর দিষ্ট্রিক্টকী মনুং চন্না লৈবা নিংথৌখোংদগী শান্নরোয় নুপীমচা অনীবু ঙসি হেদ ক্বার্টর আই জি এ আর (সাউথ)কী লমজিং মখাদা লোক্তাক বট্টালিয়ন অসাম রাইফলসনা শীন্দুনা কাংভাইদা লৈবা বট্টালিয়ন হেদ ক্বার্টরদা ওকপগী থৌরম অমা পাঙথোকখ্রে।

শান্ন-খোংনববু পূক্লিং থৌগৎপা অমদি নহাশিংবু অচুম্বা লম্বীদা চংহন দুনা লৈবাক শেম্বদা অচৌবা থৌদাং লৌরক্লবগী পান্দমদা পাঙথোকপা ওকপগী থৌরম অদুদা বট্টালিয়নগী কম্মান্দেন্টনা শান্নরোয়শিংবু অচম্বা খুদোল পীদুনা পূক্লিং থৌগৎখিবগা লোয়ননা শান্নরোয় অনীবু স্পোর্টস ক্লোটাদা আর্মদ ফোর্সেসতা জোইন তৌনবা মোটিভেসন পীখি।

থৌরম অদুদা শান্নরোয় অনীগী মমা-মপাশিংসু শরুক য়াখিবগা লোয়ননা লোক্তাক বট্টালিয়ন অসাম রাইফলসকী থৌওংবুসু থাগৎপা ফোঙদোকখি।

মাষ্টর এথলেটিক্স টিম ইম্ফাল থাদোকখ্রে

ইম্ফাল,ফেব্রুৱারী ১১(ঐচএনএস):
নেসনল মাষ্টর এথলেটিক্স এসোসিএসনগী মীৎয়েং মখাদা হরয়ানা মাষ্টর এথলেটিক্স এসোসিএসননা শীন্দুনা থা অসিগী ১৬তগী ১৯ ফাওবা হরয়ানাগী কুরুক্ষেত্রদা লৈবা দ্রোনচারিয়া এথলেটিক্স ষ্টেদিয়মদা পাঙথোক্কদৌরিবা ৪শুবা নেসনল মাষ্টর এথলেটিক্স চেম্পিয়নশিপ ২০২৩দা শরুক য়াগদবা ষ্টেট মাষ্টর এথলেটিক্স টিম ঙসি অয়ুক দিক্কু রোদতা লৈবা আই এস বি টিদগী ৱাঙ্খৈগী এম এল এ থাংজম অরুনকুমারনা লমথাদুনা ইম্ফাল থাদোকখ্রে।

পি আর স্কুলনা নোর্থ ইষ্ট জোনগী ৱিন্নর ওইখ্রে

ইম্ফাল,ফেব্রুৱারী ১১(ঐচএনএস):
এক্সট্রা মার্ক য়ুঠ ফুটবোল অমদি অর্সনেল এফ সী অনীনা খুৎশম্নমা অহানবা ওইনা শীনবা ইন্টর স্কুল ফুটবোল টুর্নামেন্টকী নোর্থ ইষ্ট জোনগী ওইনা পি আর ইংলিশ স্কুল ককচীংনা ৱিন্নর ওইবা ঙমখ্রে।

নোর্থ ইষ্ট জোনগী ওইনা অৱাং-নোংপোক্কী তোঙান-তোঙানবা স্কুল ২০না শরুক য়াদুনা গুৱাহাটিগী দেল্লী পব্লিক স্কুলদা পাঙথোকখিবনি।

তোঙান-তোঙানবা জোন ৪ থোক্লা খায়দোকখিবা টুর্নামেন্ট অসিগী ৱিন্নরশিং সেমীফাইনেল চঙবা ঙমখিবগা লোয়ননা মেটচশিং গোৱাদা শান্নরগনি।

অম্ফাগী গ্রাসরুট প্রোগ্রাম মখা চথরগনি

ইম্ফাল,ফেব্রুৱারী ১১(ঐচএনএস):
কোভিদ পেন্দেমিকনা মরম ওইদুনা য়ৈথোক্তুনা লাকখিবা ওল মণিপুর ফুটবোল এসোসিএসন (অম্ফা)গী চহী ৬ অমদি ১২ মখাগী গ্রাসরুট প্রোগ্রাম মখা তানা চহী অসিগী মার্চ ১১দগী হৌদুনা থাংজ অমদি নোংমাইজিংদা লল্লোং থোংখোঙদা লৈবা আর্টিফিসল টর্ফ গ্রাউন্দদা মখা চথরগনি। ফোর্ম থাজিনখিবা অঙাংশিংনা থা অসিগী ২৫ ফাওবগী মনুংদা টি ঐচ ওজিৎতা কনফর্ম তৌরক্ল বা খঙহল্লক্লি।

চেলেঞ্জ কপ ভেটরান ফুটবোল

চীং-তমনা আর এফ সী মায়থীবা পীখ্রে

ইম্ফাল,ফেব্রুৱারী ১১(ঐচএনএস):
মণিপুর ভেটরান ফুটবোল এসোসিএসননা শীন্দুনা মালোমগী ৱাই দব্লিয়ু সী গ্রাউন্দদা চথরিবা ২২শুবা চেলেঞ্জ কপ ভেটরান ফুটবোল টুর্নামেন্টকী ঙসি শান্নখিবা গ্রুপ এগী মেটচ অমদা চীং-তম সঙাকফমনা আর এফ সী খম্নাম লৈরকপু ২-০দা মায়থীবা পীখ্রে।

চীং-তমগী মায় পাকপগী গোল অনী অদু ৱাই ধনশ্যাম অমদি এম পহারিনা শান্নবগী ৪ অমদি ১৬ শুবা মিনটতা চনবা ঙমখি। মেটচ অসিদা রেফরিনা আর এফ সীগী রোনেলবু শান্নবগী ৪৯ শুবা মিনটতা য়েলো কার্দ অমা বৃক তৌখি।

অমরোমদা, গ্রুপ বিগী ঙসি শান্নখিবা মেটচ অমদা থোকচোম বিরচন্দ্র সিংহ ফুটবোল একাদেমি (টি বি এস এফ এ) তৌবুংখোক অমদি ভেটরান ফুটবোল ক্লব (ভি এফ সী) থৌবাল গোল অমত্তা চন্নদনা দ্রো ওইখ্রে।

মেটচ অসিদা রেফরিনা তৌবুংখোক্কী কে হেরোজিৎ অমদি থৌবালগী দব্লিয়ু ইবোমচা শান্নবগী ২১ শুবা মিনটতা য়েলো কার্দ অমমম্ বৃক তৌখি।

টুর্নামেন্ট অসিগী মখা চথরকপা ওইনা নোংমাইজিং নুমিৎতা তোঙান-তোঙানবা গ্রুপকী মেটচ অনী শান্নরগনি। অহানবদা গ্রুপ বিগী অম্না চৈরাপ কোর্ট অমদি টি আর ভি এস এ মালোম থেংনরগনি। অনীশুবদা, গ্রুপ সীগী লংথবাল এফ সী অমদি ভসাই থাংমৈবন্দ অনীনা লম্বা তৌনরগনি।

খেলো ইন্দিয়া য়ু-১৭ ষ্টেট লীগ পাঙথোক্লগনি

ইম্ফাল,ফেব্রুৱারী ১১(ঐচএনএস):
ওল মণিপুর ফুটবোল এসোসিএসননা শীন্দুনা অনীশুবা খেলো ইন্দিয়া ষ্টেট লীগ ফোর অন্দর-১৭ মার্চ ১৩ দগী হৌদুনা মোইরাংদা পাঙথোক্লগনি।

শরুক য়াগদবা টিমশিং অমদি ক্লবশিংনা থা অসিগী ১৭ ফাওবগী মনুংদা মখোয়গী শরুক য়াবগী কনফর্মেসন পীরক্লবা অম্ফাগী সেক্রেটরিনা খঙহল্লক্লি।

OPPORTUNITY TO OPEN A SHOWROOM! SUZUKI
হুয়েইয়েন লানপাউ
EASTERN SUZUKI
(AUTHORISED DEALER OF SUZUKI MOTORCYCLE INDIA PVT. LIMITED)
IS LOOKING FOR AUTHORISED SALES & SERVICE CENTRE (ASSC)
LOCATION: BISHNUPUR,CHURACHANDPUR & SEKMAI-KANGLATONGBI

KINDLY VISIT OUR MAIN SHOWROOM WITH PROPER INFORMATION ON SPACE AVAILABLE
EASTERN SUZUKI, Thangmeiband DM College Road-Imphal (Minimum space requirement:- 900 sq.ft.)
HL-P/6032/12.13

HUEIYEN LANPAO DAILY CHESS PUZZLE

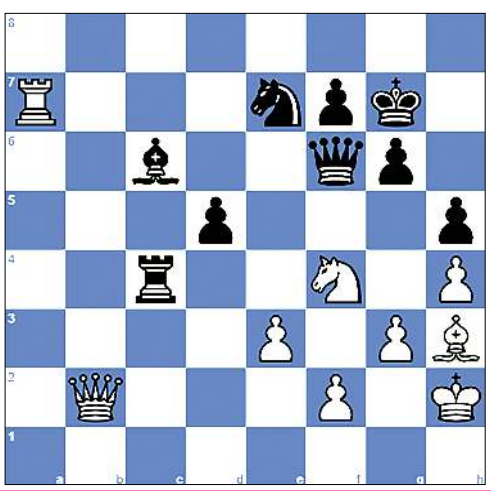

PUZZLE NO. 714

Ulf Andersson - Liuben Spassov
Capablanca Memorial-A Camaguey (7), 1974

1.Nf3 Nf6	2.c4 b6	3.g3 Bb7	4.Bg2 e6	5.O-O Be7
6.b3 O-O	7.Bb2 d5	8.cxd5 exd5	9.d3 Nbd7	10.Nbd2 Re8
11.Rc1 Rc8	12.Re1 Bf8	13.Rc2 a5	14.Nd4 Bc5	15.a3 Ng4
16.N2f3 Qf6	17.e3 Qd8	18.Qd2 c6	19.Rec1 Nb8	20.Nf5 Bf8
21.h3 Nf6	22.b4 axb4	23.axb4 Na6	24.Bc3 Nc7	25.Ra2 Nb5
26.Ba1 Nd7	27.N3d4 Nxd4	28.Nxd4 c5	29.bxc5 bxc5	30.Ne2 Ne5
31.d4 cxd4	32.Bxd4 Rxc1+	33.Qxc1 Nc6	34.Bc5 Bd6	35.Rd2 Ne7
36.Bxd6 Qxd6	37.Nf4 Qe5	38.Kh2 g6	39.Qc5 Rc8	40.Qb6 Bc6
41.Rc2 Rb8	42.Qc5 Qf6	43.Ra2 Rb5	44.Qc1 Rb4	45.Ra7 Rc4
46.Qa3 Nc8	47.Ra6 Ne7	48.Qb3 Qe5	49.Ra7 Kg7	50.h4 h5
51.Bh3 Qd6	52.Qb2+ Qf6	53. ...		

QUESTION :
White to win

Puzzle 713 Ans. :
49. ...e3 50. Rxg6+ Kh7 51. Rg1 e2 52. Bb5 Rh2+ With a discovered attack by the black bishop on White's rook. The black bishop attacks White's rook, which is defending the square e1. 53. Kxh2 Bxg1+ The black bishop captures White's rook, which was defending the square e1. 54. Kxg1 e1=Q+
0-1

Printed, published and owned by Soubam Niladhaja Singh, published from Sega Road, Thouda Bhabok Leikai, Imphal West-795001, Manipur & printed at M/s. Kangleipak Printers, Sega Road, Thouda Bhabok Leikai, Imphal West-795001, Manipur
Editor : Maibam Dhanabir Meetei, Resident Editor: Dr. Khaidem Athouba; Telephone Nos. 0385-2440771/2445104/2445106, e-mail:hueiyen_lanpao@yahoo.co.in, hueiyen_lanpao@rediffmail.com