মালেমগী ওইনা অমত্তা ঙাইরবা মণিপুর পোনি মীয়াম পূন্না কন্নবা হোৎনমিন্নসি : নিংথৌখোংজম তোম্বীরাজ

অলকা থোকচোম

ইম্ফাল, ফেব্রুৱারী ১১ (ঐচ এন এস): মণিপুরদা ফংলিবা অতোপ্পা লৈবাক্তা ফংদবা ঐখোয়গী শগোল পোনি য়োকখৎনবা হোৎনবদা লৈঙাক খক্তা নৎতনা লমদম অসিগী মীপূম খূদিংমক্না অমত্তা ওইনা হোৎনমিন্নবা মথৌ তাই অমদি মুৎখিবা য়াবগী অকিবা লৈরবা মণিপুর পোনিবু মীয়াম পূন্না কনমিন্নসি হায়না মণিপুর হোর্স রাইদিং এন্দ পোনি এসোসিএসন (এম ঐচ পি এ)গী হান্নগী প্রসিদেন্ট নিংথৌখোংজম তোম্বীরাজনা ফোঙদোরক্লি।

পাউচে অসিদা নিংথৌখোংজম তোম্বীরাজনা ফোঙদোরকখিবগী মতুংইন্না শগোল কাংজৈ হায়রিবা মশান্না অসি মৈহৌরোলদগী লৈরক্লবা মশান্না অমনি। ঙল্লিঙৈ মতমদা মণিপুরগী নিংথৌ কাংবনা চৈ পায়দুনা অমদি হুন্না মতুমদা য়ৈদুনা শান্নবা হৌখিবনি হায়দুনা মশান্না অসিবু কাংবগী চৈ হায়বদি কাংজৈ অমদি কাংবগী কাংদ্রুম হায়না মমিং থোনখিবনি হায়না অহল-লমনশিংনা থাজনরি। মশান্না অসি শগোল তোংদুনা শান্নৈ হায়বগীদমক শগোল কাংজৈ হায়না খঙনবনি। শগোল কাংজৈ হায়রিবা মশান্না অসিগী মরমদা ঐখোয়না থিজিল্লবা মতমদা মশান্না অসিগী মখল অনী লৈ। অহানবদা, পাকচম শগোল কাংজৈ হায়রিবা মশান্না অসিনা মীতৈশিংগী শাফি-লানফিগী ফিজেল শেৎতুনা চীংমায়-চীংমায় লান দুনা অঙম-অঙম্না কাংদ্রুম য়ৈনবা মশান্না অমনি। মসি হৌজিক্তি শান্নখিদ্রে। ঙল্লিঙৈ নিংথৌ পাল্লিঙৈ মতমদা শান্নরম্বা অমদি মার্জিং,

থাংজিং, ওক্লারেল হায়না হৌজিক মীতৈশিংগী লাই ওইনা লাৎনরিবা মতমগী মশান্না অমনি হায়না পুয়াগী লাইরিক কয়াদা য়াওরি।

অনীশুবদা পানা শগোল কাংজৈ হায়বসিনি। মশান্না অসিদি টিম ৭/৭ নৎত্রগা পানা ৭ হায়নসু খঙনৈ, পানাশিং অসিনা শগোল তোংদুনা কাংদ্রুম অদুবু মুন্নদুনা পাঞ্জল চনবী শান্নবী মশান্না অমনি। পানা শগোল কাংজৈগী মশান্না অসিগী ওইনদি ঙল্লিঙৈ মতমদা শেৎনরম্বা পানাগী ওইবা ফিরোল মচুশিং তোঙান্না লৈজৈ। ১) লাইফম পানাগী ওইনা অঙাংবা মচু শেৎলি, ২) খাবম পানাগী ওইনা অশংবা মচু শেৎলি, ৩) অহল্লুপ পানাগী ওইনা অঙৌবা মচু শেৎলি, ৪) নহারুপ পানাগী ওইনা হঙ্গামপাল মচু শেৎলি, ৫) হিন্দাদ ফানবা পানাগী ওইনা অমুবা মচু শেৎলি, ৬) পোৎশংবা পানাগী ওইনা হিগোক মচু শেৎলি।

মসিদা তোংদুনা শান্নরিবা শগোল অসি মখল অমদি মচু কয়া লৈ। অদুবু শগোল কাংজৈ মশান্নদা শান্নগদবা শগোল অসি ৱাই নৎত্রগা হেনহাই হায়না খূৎকী খূৎকাপ ১৪ ৱাংবা শগোল অদু তোংদুনা শান্নৈ। শগোলশিং অসিগী মমিং নৎত্রগা মচুশিংদি মোরা,

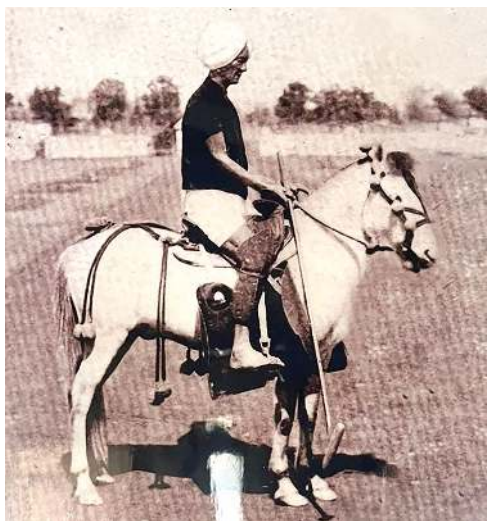

মোরা মৈচাকপা, ক্বাক্লে, শনাবী, নাত্রংনচিংবা মশীং চাওরাক্লা ৬০ হেন্না লৈ। মশান্না অসি মীতৈশিংগী ওইনদি লানগী টেক্টিস অমা ওইনা শান্নবা হৌরকখিবনি। অদুবু হৌজিক্তি মালেম শীনবা থুংনা মশান্না অসি পোলো গেম হায়না খঙনবা মশান্না অসিগী চপ মান্নবা মশান্না অমনি। অদুবু মশান্না অসিগী ইন্দিয়াগী ওইনদি মণিপুরনা অহানবা হৌদোকপা মশান্না অমা ওইরি। শগোল কাংজৈগা পোলো গেমসকা মান্নবা অমদি খেন্নবা হায়রগদি ফিজোলদগী হৌরগা মীতৈশিংদি ফৈজোম শেৎতুনা পানাগী মচু ফুরিৎ লিৎপা নৎত্রগা হৈরু (কুদাম) পানবা ফুরিৎ লিৎতুনা কাংজৈসু থেক্তোক-থেকচিনবা য়াবা চৈগী ঙম্বগী চাংনা চাদা ৪৫ ফেনবা, কোকয়েৎ মরী পান্দবতনা খদাং ফাওবা চেৎনা খদাংচেৎফাই হায়না কৌবা কোকয়েৎ অদু উপ্তুনা শগোলগী লৈতেং ওইনদি শাবনদা ঙক য়াওবা, শাবন খাঙ অমদু লাল্লু হায়না শগোলগী মনিংদা কাংদ্রুমনা য়ৈদনবা ফেসগার্দ হাপ্তুনা শান্নবা মশান্ননি।

পোলো মশান্নদদি ফিজোলগী ওইনদি খোঙ্গাউ অঙৌবা অমদি পানাগী মমিং থাবা জর্সি অমদি নম্বর থাবা লিৎনৈ। কোক্তনা তুপী নৎত্রগা হেলমেট উপ্পা, কাংজৈনা মরী পানবী, চাদা ৭৫ ফেনবা অমদি শগোলদনা জিন শাবন হাপ্তুনা শান্নবা মশান্ননি। মশান্না অসি মীতৈশিংদা য়াম্না চানবা অমা হায়রগদি মীতৈশিংগী খূজেং য়াম্না শীজিন্নবা হৈবা শম্না হায়রবদা জ গোই শাবদা খূজেং লৈবী হায়রিবা টেক্লিক অসি মশান্না অসিদা চঙবা অরোনবা টেক্লিক অমা ওইরি হায়খি।

মহাক্না মখা তানা ফোঙ-দোকখিবদা, মণিপুরদা ফংলিবা শগোল অসি মালেমগী ওইনা তাঙলবা শগোল মরিগী মনুংদা অমা ওইরি। হৌজিক মণিপুরগী পোনি হায়না খঙনরিবা শগোল মখল অসি মণিপুরদা লিশিং ১ ফানা লৈত্রে। খ্বাইদগী মরু ওইনা পোলো গ্রাউন্দ নৎত্রগা কাংজৈবু লৈশিল্লক্রে হায়না কাংজৈ শান্নরম্বা মফমশিংদা পাঞ্চয়াট ঘর, কৈথেল, ফুলনচিংবা শাজি ল্লকপা, থায়নদগী শগোলশিংগী চাক্তাফম ওইরম্বা লম্ফেলপাৎ, পোরোম্পাৎ, তাকয়েলনচিংবা ময়াম অসি মতম অমদদি নেচরেল ব্রীদিং ওইনা লৈজরম্বা মফমনি। অদুবু হৌজিক্তি মতমগী মতুংইন্না লোইনা মাঙহনখ্রে। মরম অদুনা হৌজিক্তি শগোলশিং অসি কৈথেলদা, লম্বীদা, লমজাওদা থোক্তুনা লৈবা মরম্না মখোয়গী চাক্তাফম মাঙশিল্লকপা অমদি মচা পোকপগী চাং হন্থরক্লি। মণিপুরদা ফংলিবা শগোল অসিদি থৌরীনা পুন্দুনা য়োক্লদে।

হৌজিক ওইরিবা ফীভম অসিদা মণিপুরগী পোনি মুৎখিবা য়াবগী অকিবা লৈরে। মণিপুর খক্তা নৎতনা মালেমগী মীয়াম্নসু হীরম অসিগী মতাংদা অহেনবা মীৎয়েং চঙবীদুনা মণিপুরগী পোনি মুৎখিদনবা হোৎনহন্নীংই। অমরোমদা, শগোল কাংজৈ/পোলো অসিবু শান্নরিবা শান্নরোয়শিংগী ওইনসু শাগা মীগা পূন্না শান্নবা মশান্না মখল অমা ওইবনা শগোল অসি নীংথিজনা য়োকপীবা অমদি ট্রেনিং তৌবীবা য়াম্না তঙাইফদে। লোয়ননা মখোয়বু মতৌ করম্না য়োকখৎদগে অমদি মুৎখিদনবা মতৌ করম্না হোৎনগদগে হায়বগী মতাংদা ঐখোয় পূন্না থবক তৌমিন্নবগী মতম ওইরে হায়খি।

ৱারিয়র্স মুইএ থাই একাদেমি হায়না মিংথোনবা মুইএ থাই জিম অমা হাংদোকখ্রে

ইম্ফাল, ফেব্রুৱারী ১১ (ঐচ এন এস): ইম্ফাল ইষ্ট দিষ্ট্রিক্টকী মনুং চন্না লৈরিবা কোইরৌ থোংজু পার্ট-২দা ঙসি ৱারিয়র্স মুইএ থাই একাদেমি হায়না মিংথোনবা মুইএ থাই হায়রিবা মার্সিএল আর্টস মশান্না অসিগী ওইবা জিম অমা হাংদোকখ্রে।

ঙসি নৌনা হাংদোকপ্রবা মুইএ থাই জিম অসি ওল মণিপুর মুইএ থাই লভর্স এন্দ প্লেয়র্স ওর্গনাইজে সনগী মীৎয়েং মখাদা চলাইগনি। জিম অসিগী হেদ কোচনা লিকমাবম সুরজনা ওইগনি।

জিম হাংদোকপগী থৌরম অদুদা শরুক য়াখিবা আর কে ফোর্চ্যুন এন্দ দিভলপর প্রাইভেট লিমিটেদকী মেনেজিং দিরেক্টর আর কে রামেশ্বরনা ফোঙদোকখিবদা, ওলিম্পিক্সতা মশান্না মখল অসি য়াওরক্লগনি হায়বগী চাওনা থাজবা লৈরি।

ঙসি নৌনা হাংদোক্লিবা মুইএ থাই জিম অসিদগী ঐখোয়না মায় পাক্লবা মুইএ থাই মেদলিষ্ট কয়া পুথোকপা ঙমগনি। মণিপুর ইন্দিয়াগী পাৱর হাউস ওফ স্পোর্টস হায়রগা খঙনরিবনি। মসিদা মুইএ থাইগী ওইনা মমিং লৈরবা শান্নরোয় কয়া

থোক্লক্তুনা অমুক্তা হেন্না লমদমসিগী মিংচৎ পুরকপা ঙম্লগনি হায়খি।

থৌরম অদুদা অথোইবা মীথুংলেনগী ৱারোল পীরদুনা খুরাই এ সীগী হান্নগী এম এল এসু ওইরম্লবা ফোর্মর মণিপুর য়ুনিভর্সিটি ভাইস চাঞ্চেল্লর ডা. এন জি বিজয়না হায়, একাদেমি অমা লিংদুনা হৌগৎলক্লিবা নহারোলশিংবু মশা-মউ ফনা লৈহন্নবা হোৎনবতা নৎতনা মখোয়গী তুংগী করিয়র ওইবা য়াবা লম্বী পীবীবা অসি অফবা খোঙথাংনি। জিম অসিবু চাউখৎনবা হোৎনবদা মমা-মপা ওইবশিংনসু অচৌবা থৌদাং লৌফম থোকই। ময়াই কাবা চীঙ্গাক্কী লম্বীদা চৎখিগদবা কয়া অসিগুম্বা দিসিপ্লিন লৈবা মশান্না অসিনা কনবদা চাওনা মতেং ওইগনি হায়খি।

থৌরম মপূগী ৱারোল পীরদুনা থর্দ আই আর বিগী রিটায়র্দ দেপ্যুটি কম্মান্দেন্ট সাপম ইবোচৌনা জিম অসিদা ঐখোয় খূদিংমক্না মপূং ফানা থাজবা থম্মী অমদি ঙসিগী নুমিৎ অসিনা শান্নরোয়শিংদা অনৌবা থৌনা অমা হাপ্তুনা মায় পাকপগী লম্বীদা চঙশিন্নবা মৈরা চুখৎপা নুমিৎ ওইরসনু হায়খি।

সেপাক টাক্রোগী ট্রায়ল সেলেক্সন পাঙথোক্লগনি

ইম্ফাল, ফেব্রুৱারী ১১ (ঐচ এন এস): নাগালেন্দনা য়ুম্নু ওইদুনা পাঙথোক্কদৌরিবা ৩লক শুবা নোর্থ ইষ্ট ওলিম্পিক গেমস ২০২৪দা শরুক য়ানবগীদমক সেপাক টাক্রো মশান্নগী ওইনা নুপা অমসুং নুপীগী মণিপুর টিম শেম্নবা ট্রায়ল সেলেক্সন অমা থা অসিগী ১৫ অমসুং ১৬ তা পাঙথোক্লগনি হায়না ওল মণিপুর সেপাক টাক্রো এসোসিএসন (এ এম এস টি এ)না প্রেসতা থাদোরকপা চেরোল অমনা হায়রি।

চেরোল অসিগী মতুংইন্না ট্রায়ল সেলেক্সন অসি খুমন লম্পাক্তা পাঙথোক্কনি অমদি ট্রায়ল সেলেক্সন অসিদা শরুক য়াগদবশিংনা অয়ুক্কী পুং ৮ তাবা মতমদা এসোসিএসনগী জেনরেল সেক্রেটরিদা রিপোর্ট তৌরগদবনি।

অমরোমদা, কর্নাটাকাগী দবানগিরিদা মথং থাদগী পাঙথোক্কদৌরিবা ২৬লক শুবা সব-জুনিয়র অমসুং ২৭লক শুবা জুনিয়র নেসনল চেম্পিয়নশিপ অসিগী ওইনা মণিপুর টিম শেম্নবগীদমক ট্রায়ল সেলেক্সন অমা থা অসিগী ১৭তগী হৌরগা ১৯ ফাওবা আই এম এস য়ু সী হৈঙাং অমসুং পি য়ু সী কাইরং হায়রিবা মফম অনী অসিদা পাঙথোক্লগনি। হায়রিবা ট্রায়ল সেলেক্সন অসিদা শরুক য়ানিংবা প্লেয়রশিংনা ওল মণিপুর সেপাক টাক্রো এসোসিএসনগী জেনরেল সেক্রেটরিদা রিপোর্ট তৌরগদবনি হায়না এসোসিএসন অসিগী চেরোল অসিনা মখা তারি।

লেম্বা শৌগাইজমনা পোইন্ট ৫ ফংদুনা ৱিন্নর ওইখ্রে

ইম্ফাল, ফেব্রুৱারী ১১ (ঐচ এন এস): কংলৈ চেছ একাদেমি ইম্ফাল ৱেষ্টনা শীন্দুনা য়াইস্কুল সনাখ্বাতোন কোল্লুপ্তা লৈবা একাদেমি অসিদা পাঙথোক্তুনা লাকখিবা ২২রক শুবা অন্দর-১৫ ওপন সেটর্দে এন্দ সন্দে রেপিদ চেছ টুর্নামেন্ট ২০২৪ ঙসি শীংজমৈ চেছ ক্লবকী হান্নগী প্রসিদেন্ট নোংমৈকাপম নোরেননা অথোইবা মীথুংলেন ওইদুনা লোইশিনখ্রে। টুর্নামেন্ট অসিগী ৱিন্নরনা লেম্বা শৌগাইজমনা পোইন্ট ৫ ফংদুনা ৱিন্নর ওইখ্রে।

টুর্নামেন্ট অসিগী ওইনা দয়ানন্দ থৌদাম, য়াইঙম্বা য়ুম্নাম অমসুং তোমথিন য়ুম্নামনা মথংশিংনা পোইন্ট ৫/৫ ফংদুনা অনীশুবা, অহুমশুবা অমসুং মরিশুবা তাখি। অদুগা নদিয়া শৌগাইজমনা পোইন্ট ৪ ফংদুনা মঙাশুবা মফম কনবা ঙমখি।

টুর্নামেন্ট অসিগী ওইনা বেষ্ট ফিমেল প্লেয়রনা পোইন্ট ৪ ফংদুনা মঙাশুবা মফম কনখিবা নাদিয়া শৌগাইজমনা তাখি। অদুগা বেষ্ট য়ংগেষ্ট প্লেয়রনা শিলহৈবা লোইতোংবমনা তাখি। মহাক্না পোইন্ট অমা মখায় ফংখি।

শান্নরোয় ৩৪না শরুক য়াদুনা পাঙথোকখিবা চেছ টুর্নামেন্ট অদুগী ওইনা খুমন আইন্সটাইন মাইবম, সলাইঙানবা থোকচোম, ৱিলিয়াম্বা মোইরাংথেম, থোকচোম প্রিতি, মঙাল এলাংবমনা মথংশিংনা ৬শুবা, ৭শুবা, ৮শুবা, ৯শুবা অমসুং ১০শুবা মফমদা লৈখি।

এন সোবিতানা গোল্ড ৪, ব্রোঞ্জ ১ লৌবা ঙমখি

ইম্ফাল, ফেব্রুৱারী ১১ (ঐচ এন এস): নেসনল মাষ্টর্স এথলেটিক্স এসোসিএসননা শীন্দুনা তেলঙ্গনাগী হায়দরবাদতা লৈবা গাচিবোলি ষ্টেদিয়মদা চথরকখিবা ৫রক শুবা নেসনল মাষ্টর্স এথলেটিক্স চেম্পিয়নশিপ ঙসি লোইশিনখিবগা লোয়ননা চেম্পিয়নশিপ অদুদা শরুক য়াখিবা মণিপুরগী এথলিটশিংগী মনুংদা এন সোবিতানা তোঙান-তোঙানবা ইভেন্ট মঙাদা শরুক য়াবদা গোল্ড মেদল ৪ অমদি ব্রোঞ্জ মেদল ১ ফংবা ঙমদুনা মণিপুরগী শান্নরোয়শিংগী মনুংদা মেদল খ্বাইদগী য়াম্না লৌবা ঙম্বা শান্নরোয় ওইখ্রে।

সোবিতানা চহী ৪০ মথক্কী মিটর ৫০০০গী ৱাকিং ইভেন্টতা গোল্ড, মিটর ১৫০০গী লমজেলদা গোল্ড, মিটর ৮০০গী লমজেলদা গোল্ড, ৪x৪০০ রিলে লমজেলদা গোল্ড ফংবা ঙমখি। অদুগা ৪x১০০ মিটরগী রিলে লমজেলদনা ব্রোঞ্জ ফংবা ঙমখিবনি।

ঙসি লোইশিনবা নুমিৎতা মণিপুরগী এথলিটশিংনসু মখা তানা মেদলশিং লৌবা ঙমখি। ঙসি লৌখ্রবা মেদলশিং অদুদি চহী ৮০ মথক্কী নুপীগী হেমর থ্রোদা কুঞ্জরানীনা গোল্ড, মশান্না অসিমক্কী চহী ৮৫ মথক্কী

নুপাগীদা কে ইবোহলনা গোল্ড ফংখি। চহী ৬৫ মথক্কীদনা এন সুবদনী অমসুং চহী ৫৫ মথক্কীদনা মিনা অহৈবমনা গোল্ড অমমম্ ফংখি। মশান্না অসিগী চহী ৬৫ মথক্কী নুপাগীদা ও নিমাইনা সিলভর, নুপীগী চহী ৬০ মথক্তা পি লেনানা ব্রোঞ্জ ফংখি। নুপাগী চহী ৩০ মথক্কীদা কে এস ঐচ প্রেমচান্দনা ব্রোঞ্জ ফংবা ঙমখি। চহী ৭০ মথক্কী মিটর ১০০গী লমজেলদনা লেটপু কোমনা গোল্ড অদুগা চহী ৭৫ মথক্কী নুপীগীদনা ৱাই বালানা সিলভর ফংখি।

মেটচ কম্মিস্নরশিং এপোইন্ট তৌখ্রে

ইম্ফাল, ফেব্রুৱারী ১১ (ঐচ এন এস): হয়েংদগী হৌরগা লম্লোং থোংখোঙদা লৈবা আর্টিফিসল টর্ফ গ্রাউন্দদা চথগদৌরিবা অন্দর-১৭ গর্লস খেলো ইন্দিয়া ফুটবোল টুর্নামেন্টকী ওইনা এল নোংদ্রেনখোম্না অমসুং ৱাই সমজি ৎপু মেটচ কম্মিস্নরশিং ওইনা হাপ্লে হায়না ওল মণিপুর ফুটবোল এসোসিএসন (অম্ফা)গী এসিস্টেন্ট জেনরেল সেক্রেটরিনা থোকপা ওফিস মেমোরেন্দম অমনা হায়রি।

টুর্নামেন্ট অসিগীদমক রেফরি এসেসর ওইগদবশিংনা পি ঐচ লম্ছোইবা অমসুং সী ঐচ কৈল্যানী চনুনি। অদুগা রেফরি ওইনা এপোইন্ট তৌখ্রবশিংনা তখেল্লম্বম দিয়া চনু, ৱাই বিদ্যাপতি, এস আর নিংনিহরিং অনাল, চিংঙাখম বিমোবালা, চিংখাম প্রেমলাতা, এ সুশিলা, পি ঐচ ইচন, নাংসা টেসিলফুন, এম রোশনী চনু, ঈ দেবলা, আর দি রিংনিদম অমসুং এস ঐচ নির্মালানি।

অমরোমদা, হয়েং অয়ুক পুং ১১ তাবা মতমদা অহানবা মেটচ ওইনা য়ং ৱেলফেয়র ক্লব (ৱাই দব্লিয়ু সী-টি ঐচ) অমসুং ইষ্টর্ন স্পোর্টিং য়ুনিয়ন (ঈ এস য়ু), অনীশুবা মেটচ ওইনা নুমিৎয়ুবা মতুং পুং ১২.৩০ তাবদা য়ুঠ ৱেলফেয়র ক্লব (ৱাই দব্লিয়ু সী-এল) অমসুং ফুটবোল ক্লব ইম্ফাল (এফ সী আই) অদুগা নুংথিল পুং ২.৩০ তাবা মতমদনা খুমন ফুটবোল একাদেমি (কে এফ এ) অমসুং ইরেংবম কলচরেল এন্দ স্পোর্টস এসোসিএসন (আই সী এস এ) অনীগী মরক্তা মেটচশিং শান্নগনি।

মখা তাবা মেটচশিংনা থা অসিগী ১৪, ১৬, ১৮ অমসুং ২০দা শান্নগনি। অন্দর-১৭ ৱিমেন্স খেলো ইন্দিয়া ফুটবোল লীগ টুর্নামেন্ট অসিদা পূন্না টিম ৬না শরুক য়ারি হায়না অম্ফাগী চেরোল অসিনা মখা তারি।

ꯕꯤꯗꯥꯡꯕꯤ ꯃꯅꯤꯄꯨꯔ ꯑꯣꯏꯕ ꯷, ꯑꯦꯁꯤꯄꯨꯔ ꯱ ꯇꯧꯕ ꯁꯥꯒꯤ

ꯅꯨꯃꯤꯠ, ꯑꯦꯖꯤꯁꯦꯠ ꯱꯱ (ꯑꯦꯆ ꯑꯦꯅ ꯑꯦꯁ): ꯑꯦꯁꯦꯡꯗꯥꯡ ꯃꯤꯑꯣꯏꯕ ꯑꯦꯁꯦꯡꯗꯥꯡꯒꯤ ꯑꯦꯁꯦꯡꯗꯥꯡꯒꯤ