৬৩ শুবা সী সী মীট ক্বার্টর ফাইনেল লীগ ষ্টেজ : এস এস য়ু শিংজমৈ অমসুং এফ ফোর সী সাইকুল মায় পাকখ্রে

ইম্ফাল, মার্চ ১১ (ঐচ এন এস):

মীয়াম্না সী সী মীট হায়রগা হেন্না খঙনরিবা ওল মণিপুর ফুটবোল এসোসিএসননা শিন্দুনা লমলোং থোংখোঙদা লৈবা অর্টিফিসল টর্ফ গ্রাউন্দ অমদি খুমন লম্পাক মেইন ষ্টদিয়মদা শান্নখিবা ৬৩ শুবা সার চুরচান্দ সিংহ কে সী এস আই, সী বি ঈ মেমোরিয়ল ফুটবোল টুর্নামেন্টকী ওইনা ঙসি শান্নখিবা মেটশিংদা এস এস য়ু শিংজমৈ অমসুং এফ ফোর সী সাইকুল মায় পাকখ্রে।

টুর্নামেন্ট অসিগী ৬১ শুবা মেটচ ওইনা ঙসি অয়ুক পুঙ ১১.৪৫ তাবদা লমলোং থোংখোঙদা লৈবা আর্টিফিসল টর্ফ গ্রাউন্দদা এস এস য়ু শিংজমৈ অমসুং ১১-ষ্টার এস য়ু অকাম্পাৎ টিম অনীগী মরক্তা শান্নবা হৌখি। টিম অনীগী মরক্তা শান্নখিবা মেটচ অসিগী ওইনা এস এস য়ু শিংজমৈনা বোল হেন্না পায়দুনা লাকচনা শান্নবা ঙমখি। মদুনা মরম ওইরগা মেটচ অসিগী হৌগৎলকপা ৪ শুবা মিনিটতা এস এস য়ুনা ১১-ষ্টারগী মায়কৈদা অহানবা পাঞ্জল চনবা ঙমখি। পাঞ্জল অদু টিম অসিগী এল রোসন (১২) না চনখিবনি।

অহানবা হাফকী হৌগৎলকপদা এস এস য়ুনা পাঞ্জল অমা চনখিবা অদুনা মরম ওইরগা ১১-ষ্টারগী প্লেয়রশিংদা ৱাখল চরাংননা শান্নবা মানবগী মওংশিং উখি। পাঞ্জল অদু হন্দোক্লবা ১১-ষ্টারগী প্লেয়রশিংনা য়াম্না কন্না শান্নখি। অদুবু বোল পায়দুনা কুইনা শান্নবা ঙমদবনা মরম ওইরগা পাঞ্জল চনবা য়াবগী খুদোংচাবশিং ফংবা ঙমখিদে। অমরোমদা অহানবা হাফকী এক্সট্রা টাইম শান্নখিবদা এস এস য়ুগী পি নাওবা (১৮) না পাঞ্জল অমগা অমুক চন্দুনা হাফ লোইবা ফাওবদা ১১-ষ্টারদগী পাঞ্জল ২ মাঙজিল থারগা লৈবা ঙমখি।

অনীশুবা হাফকী ওইনা শান্নখিবা অদুদা টিম অনীনা হৈ শিংবা মান্ননা শান্নবা ঙমখি। মদুনা মরম ওইরগা নাকল অনীমক্কী প্লেয়রশিংনা পাঞ্জল চন্নবা হোৎনখিবশিং অদুমায় পাকপা ঙমখিদে। মেটচ অসিগী ৮৭ শুবা মিনিটতা এস এস য়ুগী প্লেয়রশিংনা হৈনা শিংনা পুশিল্লকখিবা বোল অমা টিম অসিগী এ ননাও (৭) না পাঞ্জল ওস্থোকপা ঙমদুনা মেটচ অসিগী অহুমশুবা পাঞ্জল চনবা ঙমখি। অদুবু মেটচ অসিগী অরোইবা মতম ফাওবদা ১১-ষ্টারগী মায়কৈদগী পাঞ্জল অমত্তা চনবা ঙমখিদবনা মরম ওইরগা মেটচ অদু এস এস য়ুনা পাঞ্জল ৩-০ দা মায় পাকখি। মেটচ অসিগী মেন ওফ দি মেটচনা এস এস য়ুগী পি নাওবা মৈতৈনা তাখি।

লীগ অসিগী ৬২ শুবা মেটচ ওইনা ঙসি নুংথিল পুঙ ২.১৫ তাবদা এফ ফোর সী সাইকুল অমসুং কে আই ৱাই সী ক্ষেত্রি ইরিল মপাল টিম অনীগী মরক্তা শান্নখি। মেটচ অসিগী ওইনা টিম অনীমক্কী প্লেয়রশিংনা য়াম্না হৈনা শিংনা শান্নখিবনা মরম ওইরগা অমনা হেল্লি হায়বা ঙম্নখিদে। অদুবু মেটচ অসিগী ১০ শুবা মিনিটতা কে আই ৱাই সীগী ৱোরচুপৈ কাসুংনা মেটচ অসিগী অহানবা পাঞ্জল চনবা ঙমদুনা পাঞ্জলগী একাউন্ট হাঙদোকখি। এফ ফোর সীগী মায়কৈদগী পাঞ্জল হন্দোক্লবা য়াম্না কন্না শান্নখি। অদুবু অহানবা হাফকী লোয়বা ফাওবদা পাঞ্জল চনবা ঙমখিদবনা মরম ওইরগা কে আই ৱাই সীনা পাঞ্জল ১-০ দা মাঙজিল থারগা লৈবা ঙমখি।

অনীশুবা হাফকী ওইনা শান্নখিবা অদুদা এফ ফোর সীগী প্লেয়রশিং খরা হেন্না লাকচনা শান্নবা হৌরকখি। মদুনা মরম ওইরগা মেটচ অসিগী ৬১ শুবা মিনিটতা টিম অসিগী ঙুলগৌলাল সিংসিটনা পাঞ্জল অমা চনবা ঙমদুনা ১-১ দা মান্ননা লৈবা ঙমখি। মেটচ অসিগী অপীবা মতম লোইরবা মতুং এক্সট্রা টাইম শন্নখিবদা কে আই ৱাই সীগী প্লেয়রশিংনা বোক্স মনুংদা ফাউল তৌরুবদগী রেফ্রি না পেনালটি কাউনবা খুদোংচাবা অমা এফ ফোর সীদা পীখি। খুদোংচাবা অদু লেম্না মাঙহন্দনা টিম অসিগী অবেলসন জাকিনা পাঞ্জল ওস্থোকপা ঙমদুনা ঙসিগী টিম অনীগী মরক্তা শান্নখিবা মেটচ অদু এফ ফোর সীনা পাঞ্জল ২-১ দা থোইখি। হয়েং নুংথিল পুঙ ২.১৫ তাবদা নেরোকা এফ সী অমসুং সী এফ এ টিম অনীগী মরক্তা মেটচ শান্নগনি।

আই এস এল : অহানবা সেমি ফাইনেল মেটচতা কেরলা ব্লাষ্টর্স মায় পাকখ্রে

পনাজি, মার্চ ১১ (এজেন্সি):

গোৱাদা হৌজিক হৌজিক পাঙথোক্লিবা ইন্দিয়ন সুপর লীগকী ঙসি শান্নখিবা অহানবা সেমি ফাইনেল মেটচকী অহানবা লেগতা কেরলা ব্লাষ্টর্স এফ সীনা জমসেদপুর এফ সীবু পাঞ্জল ১-০ দা মায়থিবা পীখ্রে।

গোৱাগী পি জে এন ফটোরদা ষ্টদিয়মদা লীগ অসিগী অহানবা সেমি ফাইনেল অমদি অহানবা লেগকী মেটচ ঙসি নুমিংদা পুঙ ৭.৩০ তাবদা জমসেদপুর এফ সী অমসুং কেরলা ব্লাষ্টর্স এফ সী টিম অনীগী মরক্তা শান্নবা হৌখি। টিম অনীগী মরক্তা শান্নখিবা মেটচ অসিগী ওইনা নাকল অনীমক্কী প্লেয়রশিংনা য়াম্না চাং মান্ননা শান্নবা ঙমখিবগা লোয়ননা বোল পায়বগী চাংসু অদুম্মক মান্নখি। মেটচ অসিগী ওইনা জমসেদপু এফ সীনা বোল পায়বগী চাং চাদা ৫২ ওইখি। অদুগা কেরলা ব্লাষ্টর্সনা বোল পায়বগী চাংনা চাদা ৪৮ ওইখি। মেটচ অসিগী অহানবা হাফকী ওইনা শান্নখিবা অদুদা নাকল অনীমক্কী প্লেয়রশিংগী হৈ শিংবা মান্নখিবনা মরম ওইরগা অমনা অমবু লাকচনা শান্নবা ঙমখিদে। মেটচ অসি মায় পাক্তবা য়াদে হায়বগী ৱাখল্লোনগা লোয়ননা অকনবা লম্বা তৌনখিবা অদুগী ৩৮ শুবা মিনিটতা কেরলা ব্লাষ্টর্স এফ সীগী প্লেয়রশিংনা খঙহৌদনা চথ্রকখিবা কাউন্টর এটেক অমা জমসেদপুর এফ সীগী প্লেয়শিংনা থিংবা ঙমহৌদবদগী কেরলা ব্লাষ্টর্স এফ সীগী সাহল সমদনা মেটচ অসিগী অহানবা পাঞ্জল চনবা ঙমদুনা পাঞ্জলগী একাউন্ট হাংদোকখি। অহানবা হাফ লোইবা ফাওবদা জমসেদপুর এফ সীগী ওইনদি পাঞ্জল অমত্তা চনবা ঙমখিদবনা মরম ওইরগা কেরলা ব্লাষ্টর্স এফ সীনা পাঞ্জল ১-০ দা মাঙজিল থারগা লৈবা ঙমখি।

অনীশুবা হাফকী ওইনা শান্নখিবা অদুদা মখা তানা টিম অনীমক্লা পাঞ্জল অমত্তা চন্নবা ঙম্নখিদে। পাঞ্জল চন্নবা হোৎনখিবশিং অরেম্বদা তাখি। মেটচ লোইবা ফাওবদা পাঞ্জল চন্নখিদবদগী মেটচ অদু কেরলা ব্লাষ্টর্স এফ সীনা পাঞ্জল ১-০ দা থোইখি। হয়েং হায়দ্রবাদ এফ সী অমসুং এ টি কে মোহন বগান লম্বা তৌনগনি।

ফ্রেন্স ওপন টাইটলগীদমক শেম শাবা হৌরে : জোকোভিক

বেলগ্রেদ, মার্চ ১১ (এজেন্সি):

মথং থাদগী হৌরগা মোন্টে কারলোদা পাঙথোক্লদৌরিবা ফ্রেন্স ওপন টাইটল লৌবা ঙম্নবগীদমক শেম শাবা হৌরে হায়না হান্নগী এ টি পি রেঙ্কিংদা ৱার্ল্ড নম্বর ৱান ওইনা লৈরম্লবা সর্বিয়ান টেন্নিস প্লেয়র নোভাক জোকোভিকনা ফোঙদোরক্লি।

হিরম অসিগা মরী লৈননা সর্বিয়ান টেন্নিস প্লেয়র অসিনা ফোঙদোকখিবদা কোভিদ-১৯ ভেক্সিন কাপ্তবনা মরম ওইরগা চহী অসিগী অঙনবা শরুক্তা পাঙথোকখিবা ওষ্ট্রেলিয়ন ওপন য়াওবা ফংখিদবগা লোয়ননা মহাকপু মফম অদুদা নুমিৎ মঙানি কোভিদ দিটেন্সন সেন্টরদা লৈহনখি। মসিদা নত্তনা হৌজিক হৌজিক পাঙথোক্লিবা ইন্দিয়ান ৱেল্সতসু ভেক্সিন কাপ্তবনা মরম ওইরগা য়াওবা ফংদ্রে। অদুবু ফ্রেন্স ওপনদদি মহাক য়াওবা য়াবগী অয়াবা লৈরে অমদি টাইটল অসি মহাক্লা লৌবা ঙম্নবগীদমক শেম শাবা হৌরে হায়খি। চহী অসিগী ওইনা পাঙথোক্লিবা টুর্নামেন্টশিংদা মহাক শরুক য়াবা ফংখিদবা অসিদা নুংঙাইতবা খরদি ফাওই। অদুবু ফ্রেন্স ওপনদা মহাক শরুক য়াবা ফংলগনি হায়না খল্লুবদা তশেংনা নুংঙাইবা ফাওই হায়না মখা তাখি।

পনবা য়াবদি সর্বিয়ান টেন্নিস প্লেয়র অসি মমাং চহীগী দিসেম্বর থাদা অনীরক শুবা ওইনা কোভিদ-১৯ পোজিটিব ওইখিবনি।

ফেদরেসন কপতা শরুক য়ারুগদবা মণিপুরগী টিম ইম্ফাল থাদোকখ্রে

ইম্ফাল, মার্চ ১১ (এজেন্সি):

ঙসিদগী হৌরগা থা অসিগী ১৩ ফাওবা সিক্কিমদা পাঙথোক্লদৌরিবা ১১ শুবা ফেদরেসন কপ (সিনিয়র মেন্স বোদিবিল্ডিং, ১৪ শুবা সিনিয়র ৱিমেন্স বোদিবিল্ডিং অমসুং ৯ শুবা মেন্স এন্দ ৱিমেন্স ফিজিক স্পোর্টস নেসনেল চেম্পিয়নশিপ) তা শরুক য়াগদবা মণিপুরগী টিম ঙসি ইম্ফাল থাদোকখ্রে।

হিরম অসিগা মরী লৈননা ওল মণিপুর বোদিবিল্ডর্স এসোসিএসননা থাদোরকপা চেরোল অমনা হায়, মীওই ১৭ না শাবা ওফিসল অমদি প্লেয়রশিংগী ওইবা টিম অদু ঙসি ইম্ফাল ইন্টরনেসনেল এয়রপোর্ট থাদোকখ্রে। মণিপুরগী টিম অসিনা ফেদরেসন কপ অসিদা চাওনা মায় পাকপা ঙমদুনা লমদম অসিগী মীংচৎ পুরকপা ঙম্বা ওইরসনু হায়না মপুগী মফমদা থৌনিজরি। শোয়দনসু মায় পাক্লক্লনি হায়বগী থাজবা লৈ।

ঙসি ফেদরেসন কপ অসিগীদমক ইম্ফাল থাদোকখ্রবা টিম অদুদা ওফিসল ওইনা য়াওরিবশিংনা ইরোম উমাকান্তা (টিম মেনেজর) অমদি ৱাই নিলবির (কোচ) নি অদুগা শান্নরোয়শিং অদুনা মেন্স বোদিবিল্ডিংগীদা কংলৈসন নিঙোম্বম, যুবরাজ সোনার, য়ুম্নাম লুৱাংবা মৈতৈ, কেএস ঐচ অরুনজিৎ মৈতৈ, দব্লিয়ু কিরন, ভোপেন্দ্রো নোংমৈকাপ্পম, কে আরনোল্ড, এল সোভাচন্দ্র, এন জি সুরচন্দ্র অমসুং মেলসন নোংমৈকাপ্পমনি।

মেন্স স্পোর্ট ফিজিক ওভর ১৬৫ সেন্টিমিটরদা শরুক য়ারিবশিংনা খুন্দ্রাকপম দেবব্রতা অমসুং লোংজম গুলসননি। সিনিয়র ৱিমেন্স বোদি বিল্ডিংগী ওইনা লমদম অসি রিপ্রজেন্ট তৌগদৌরিবীনা কারিসমা চীঙাংবমনি। অদুগা ৱিমেন্স মোদেল ফিজিক অপ টু ১৫৫ সেন্টিমিটরদা শরুক য়াগদৌরিবীশিংনা থাজা সেরাম অমসুং কে এস ঐচ প্রিটিনি।

হায়রিবা লমদম অসিগী শান্নরোয়শিং অসিনা ফেদরেসন কপ অসিদা চাওনা মায় পাকপা ঙম্বগা লোয়ননা মতুং তারকপদা শান্নরোয়শিং অসিনা শরুক য়াগদবা টুর্নামেন্ট খুদিংমক্তসু মায় পাকপা ওইরসনু হায়না এসোসিএসন অসিগী চেরোল অসিনা মখা তানা ফোঙদোরক্লি।

মালিঙ্গাবু রাজস্থান রোয়লগী ফাষ্ট বোলিংগী কোচ ওইনা খনখ্রে

জয়পুর, মার্চ ১১ (এজেন্সি):

ইন্দিয়ন প্রেমিয়র লীগকী মাঙওইননা রাজস্থান রোয়লনা য়ুমথংনরিবা লৈবাক স্রি লঙ্কাগী হান্নগী মমিং লৈরবা ফাষ্ট বোলর লাসিথ মালিঙ্গাবু টিম অসিগী ফাষ্ট বোলিংগী কোচ ওইনা খনখ্রে।

হৌখিবা কুমজা ২০২১ দা ক্রিকেট শান্নবদগী পোথাখ্রবা স্রি লঙ্কান বোলর অসি মালেমগী মমিং লৈরবা বোলরশিংগী মনুংদা অমা ওইরি। মালিঙ্গানা মুম্বাই ইন্দিয়ান্সতা য়াওদুনা শান্নরিঙৈদা আই পি এলগী টাইটল মরিরক লৌবা ঙমখি। মুম্বাই ইন্দিয়ন্সতা অরোইবা ওইনা মহাক্লা হৌখিবা কুমজা ২০১৯ দা শান্নখি। আই পি এলগী পুরারীদা ক্রিকেটর অসিনা ৱীকেট খ্বাইদগী হেন্না লৌবা ঙম্বা বোলর ওইরি।

অমরোমদা মহাকপু রাজস্থান রোয়লগী কোচ ওইনা খনখিবা অদুবু থাগৎপা ফোঙদোরকপগা লোয়ননা টিম অসিগী কোচ ওইনা মহাকপু খল্লকখিবা অসি লাইবক ফবনি। হেন্না নুংঙাইরিবা অমনা টিম অসিদা হান্নদগী দিরেক্টর ওইদুনা লৈরিবা মহাক্কী টিম মেট কুমারাগা পুন্না থবক তৌমিন্নবা ফংগদৌরিবা অসিনি। কোচ অমা ওইনা মহাক্লা অঙম্বা থাক্তা হোৎনদুনা রাজস্থান রোয়লনা আই পি এলগী টাইটল লৌবা ঙম্নবা হোৎনগনি। টিম অসিদা য়াওরিবা ক্রিকেটরশিং হান্নদগী মশাগী থোইদোক্লা হৈ শিংবা ঙাক্তনি। মহাক্কীদি গাইদ পীবনি। শোয়দনা মায় পাকপা ঙমগনি খল্লি হায়খি।

এ আর পোলো টিম, লম্ফেল পোল ক্লব অমসুং এম পি এস সী-এ মায় পাকখ্রে

ইম্ফাল, মার্চ ১১ (ঐচ এন এস):

ওল মণিপুর পোলো এসোসিএসন (অম্পা) না শিন্দুনা ইরোইশেম্বদা লৈবা এসোসিএসন অসিগী শান্নবুংদা পাঙথোক্লিবা ৩৭ শুবা মেন্স ষ্টেট লেভেল পোলো টুর্নামেন্ট ২০২২গী ওইনা ঙসি শান্নখিবা তোঙান তোঙানবা মেটচশিংদা এ আর পোলো টিম, লম্ফেল পোলো ক্লব অমসুং এম পি এস সী এ মায় পাকপা ঙমখ্রে।

নুংথিল পুঙ ১ তাবদা অহানবা গ্রাউন্দগী ওইনা এ আর পোলো টিম অসুং চীঙৈহুনবা পোলো ক্লব-সী টিম অনীগী মরক্তা মেটচ শান্নবা হৌখি। মেটচ অসিগী ওইনা শান্নখিবা চকরশিংদা এ আর পোলো টিমনা খরা হেন্না লাকচনা শান্নবা ঙমখি। মেটচ অসিগী অহানবা চকরদা এ আর পোলো টিমগী শান্নরোয়শিংনা পাঞ্জল অহুম চনবা ঙমখি। অদুগা চীঙৈহুনবা পোলো ক্লব-সীগী ওইনা পাঞ্জল ১ খক্তমক চনবা ঙমখি।

অনীশুবা চকরদা এ আর পোলো টিমনা অতোপ্পা পাঞ্জল অনী অমগা চনবা ঙমদুনা চকর অসি লোইবা ফাওবদা পুন্না পাঞ্জল ৫ চনবা ঙমখি। অদুবু চীঙৈহুনবা পোলো ক্লব-সীগী ওইনদি পাঞ্জল ১ দা লেংদনা লৈখি। লেমহৌরিবা অহুমশুবা অমসুং মরিশুবা চকরদা এ আর পোলো ক্লব অমদি চীঙৈহুনবা পোলো ক্লব-সীনা পাঞ্জল অমমম্ চন্নবা ঙমখি। মেটচ অসিদা চীঙৈহুনবা পোলো ক্লব-সীগী ওইনা পাঞ্জল ২ দগী হেন্না চনবা ঙমখিদবদগী এ আর পোলো টিমনা পাঞ্জল ৪ হেল্লগা থোইখি।

নুংথিল পুঙ ২ তাবদা অনীশুবা গ্রাউন্দগী ওইনা লম্ফেল পোলো ক্লব অমসুং পেরদাইস পোলো ক্লব অনীগী মরক্তা মেটচ শান্নবা হৌখি। টিম অনীগী ওইনা শান্নখিবা মেটচ অসি কৃক কৃক ইন্নমা শান্নখিবনা মরম ওইরগা য়েংবদা য়াম্না নুংঙাইবা হায়বদু ওইখি। মেটচ অসিগী ওইনা শান্নখিবা অহানবা চকরদা লম্ফেল পোলো ক্লবনা পাঞ্জল ৩ অদুগা পেরাদাইস পোলো ক্লবনা পাঞ্জল ১ চনখি। মখা তানা শান্নখিবা মেটচ অসিগী ২ শুবা চকরদা লম্ফেল পোলো ক্লবনা পাঞ্জল অমা অদুগা মরিশুবা চকরদা পেরাদাইস পোলো ক্লবনা পাঞ্জল ২ চনবা ঙমখি। মেটচ অদু লম্ফেল পোলো ক্লবনা পাঞ্জল ৪-৩ দা থোইখি।

নুংথিল পুঙ ৩ তাবদা অহুমশুবা গ্রাউন্দগী ওইনা এম পি এস সী-এ অমসুং তেম্থা পোলো ক্লব অনীগী মরক্তা মেটচ শান্নবা হৌখি। মেটচ অসিগী ওইনা টিম অমনা অমবু লাকচনা শান্নবা ঙম্নখিদে। অদুবু অহানবা চকরদা এম পি এস সী-এনা পাঞ্জল ২ অদুগা তেম্থা পোলো ক্লবনা পাঞ্জল ১ চনখি। অনীশুবা চকরদা এম পি এস সী-এনা পাঞ্জল অহুম অদুগা তেম্থা পোলো ক্লবকী ওইনা পাঞ্জল ২ অদুগা অরিশুবা অমসুং অরোইবা চকরদনা তেম্থা পোলো ক্লবনা পাঞ্জল অমা চনখি। মেটচ অদু এম পি এস সী-এনা পাঞ্জল ৫-৪ দা থোইখি।

অহানবা এম এন সী এ সুপরপ্লেট টুর্নামেন্ট : মুভানলাই ন্যু লম্বুলেন, রুল মালোম অমসুং ৱাই দব্লিয়ু সী লংথবাল মায় পাকখ্রে

ইম্ফাল, মার্চ ১১ (ঐচ এন এস):

মণিপুরগী তোঙান তোঙানবা ক্রিকেট ফিল্ডশিংদা শান্নদুনা লাক্লিবা অহানবা এম এন সী এ সুপরপ্লেট টুর্নামেন্ট ২০২১-২২ গী ওইনা ঙসি শান্নখিবা মেটচশিংদা মুভানলাই ন্যু লম্বুলেননা পি এস সী খুয়াথোং, রুল মালোমনা আর সী এ লিলোং অমদি ৱাই দব্লিয়ু সী লংথবালনা কে সী সী কোংবা বজারবু মায়থিবা পীখ্রে।

টুর্নামেন্ট অসিগী ১৫ শুবা মেটচ ওইনা ঙসি অয়ুক পুঙ ৩.৫৮ তাবদা মোদেল হায়র সেকেন্দরি এন্দ ওরিএন্টেল কোলেজ গ্রাউন্দদা মুভানলাই ন্যু লম্বুলেন অমসুং পি এস সী খুয়াথোং টিম অনীগী মরক্তা শান্নবা হৌখি। মেটচ অসিগী ওইনা মুভানলাইনা তোস ঙমদুনা অহানবদা বেট্টিং হান্না তৌনবা খনখি। অহানবা ইন্নিংসতা বেট্টিং তৌখিবা মুভানলাইগী ওপন্নর কিপজেন অমসুং নন্দকুমারনা য়াম্না হৈনা শিংনা শান্নবা হৌরকখি। অদুবু নন্দকুমারদি শুপ্নতগী বোল ১১ খক মায়োক্লরম্লগা রন ৭ লৌদুনা আউট ওইখি। অদুবু অতোপ্পা ওপন্নর ওইখিবা কিপজেননা বোল ৫৬ তা পুন্না রন ৫৯ লৌদুনা মেটচ অদুদা মখোয়গী টিমগী ফিভম ফগৎহনখি। মেটচ অসিগী ওইনা মুভানলাইনা ওভর ৩৮ গা বোল অমদা ৱীকেট ৮ মক তুরগা রন ২০৪ লৌবা ঙমখি।

অনীশুবা ইন্নিংসকী ওইনা পি এস সীনা বেট্টিং তৌদুনা টার্গেট রন ২০৫ য়ৌনবা শান্নবা হৌরকখি। মেটচ অসিদা পি এস সীগী বেটসমেনশিংনা য়াম্না হৈনা শিংনা শান্নখি। অদুবু রন মশিং য়াম্না লৌনবা হোৎনবদা খুদোংচাদবা খরা মায়োক্লখি। মেটচ অসিগী ওইনা টিম অসিনা অপিবা ওভর ৪০ লোইবদা ৱীকেট ৯ তুরগা শুপ্নতগী রন ১৬৬ খক্তমক লৌবা ঙমখিবনা মরম ওইরগা মেটচ অদু মুভানলাইনা রন ২৮ দা থোইখি।

টুর্নামেন্ট অসিগী ১৬ শুবা মেটচ ঙসি অয়ুক পুঙ ৩.৫৭ তাবদা লুৱাংপোকপা ক্রিকেট ষ্টদিয়মদা আর সী এ লিলোং অমসুং রুল মালোম টিম অনীগী মরক্তা শান্নবা হৌখি। মেটচ অসিগী ওইনা আর সী এনা তোস ঙমদুনা বেট্টিং হান্না তৌখি। অহানবা ইন্নিংসতা বেট্টিং তৌদুনা শান্নখিবা টিম অসিগী ওপন্নর রজাক অমসুং ইম্রান খাননা য়াম্না ফজবা মওংদা শান্নখি। হায়রিবা বেটসমেনশিং অসিনা মথংশিংনা রন ১৭ অমদি ৩২ লৌরমখি। অদুবু মখোয় অনীগী মতুংদা থোরকখিবা বেটসমেনশিংনা রুলগী বোলশিং মায়োক য়াবা ঙমখিদবগা লোয়ননা বেটসমেন অমত্তনা রন ১০ ফানা অমত্তা লৌবা ঙখিদবদগী ওভর ৩২ গা বোল ৪ দা ৱীকেট ১০ মক তুরগা শুপ্নতগী রন ৮১ খক্তমক লৌবা ঙমখি। অনীশুবা ইন্নিংসকী ওইনা শান্নখিবা অদুদা বেট্টিং তৌখিবা রুলনা টার্গেট রন ৮২ য়ৌনবা শান্নবা হৌরকখি। টার্গেট রন মশিং য়ামদবনা মরম ওইরগা শুপ্নতগী ওভর ১৮ দা ৱীকেট ৫ তুরগা টিম অসিনা টার্গেট রন ৮২ লৌবা ঙমখি। মেটচ অদু রুল মালোমনা য়াম্না লায়না ৱীকেট ৫ দা থোইবা ঙমখি।

টুর্নামেন্ট অসিগী ১৭ শুবা মেটচ ওইনা ঙসি অয়ুক পুঙ ৩.৫৮ তাবদা লংথবাল পল্লিক গ্রাউন্দদা কে সী সী কোংবা বজার অমসুং ৱাই দব্লিয়ু সী লংথবাল টিম অনীগী মরক্তা শান্নখি। মেটচ অসিগী ওইনা কে সী সীনা তোস ঙমদুনা হান্না ফিল্ডিং তৌনবা খনখি। অহানবা ইন্নিংসকী ওইনা ৱাই দব্লিয়ু সীনা বেট্টিং তৌদুনা শান্নখি। টিম অসিগী ওপন্নর সেরাম রোবিনসন অমসুং জিকোনা ওইখি। ওপন্নর অনী অসিনা অহানবদা য়াম্না ফজনা শান্নখি। অদুবু জিকোদি মায়োক্লবা টিমগী বোল মঙাদা রন ৫ খক লৌরম্লগা আউট ওইখি। অদুবু রোবিনসনদি অপীবা ওভর লোইবা ফাওবদা আউট ওইদনা লৈবা ঙমখিবগা লোয়ননা বোল ১২০ দা রন ৭৩ লৌদুনা টিম অসিগী রন মশিং য়ামহনবদা চাওনা মতেং পীখি। অপীবা ওভর ৪০ লোইবদা টিম অসিনা ৱীকেট ১০ মক তুরগা রন ১৭৮ লৌবা ঙমখি।

অনীশুবা ইন্নিংসকী ওইনা কে সী সীগী বেটসমেনশিংনা টার্গেট রন ১৭৯ লৌবা ঙম্নবা য়াম্না চেকশিন্না শান্নবা হৌরকখি। ইন্নিংস অসিগী ওইনা কৈশাম শ্রানোজিৎ অমসুং রোহেননা ওপন্নর ওইখি। অদুবু মখোয় অনীমক মায়োক্লবা টিমগী বোলশিং কুইনা মায়োক য়াবা ফংদনা আউট ওইখি। মেটচ অসিগী ওইনা টিম অসিগী কেপটেন ওইরিবা হিজম বোবা অমসুং লোকতোংবম ওজিনা মথংশিংনা রন ৪২ অমসুং ৩৪ লৌদুনা টিম অসিগী মায় পাক্লবা লম্বী য়াৎখি। অদুবু অতোপ্পা বেটসমেন অমত্তনা রন ১৫ য়ৌনা লৌবা ঙমখিদবনা মরম ওইরগা ওভর ৪০ লোইবদা ৱীকেট ৯ তুরগা শুপ্নতগী রন ১৪৯ খক লৌবা ঙমখিবনা মরম ওইরগা মেটচ অদু ৱাই দব্লিয়ু সী লংথবালনা রন ২৯ দা থোইখি। মেটচ অসিগী মেন ওফ দি মেটচনা ৱাই দব্লিয়ু সীগী রোবিনসননা তাখি।

জর্মন ওপন : কিদাম্বী স্রিকান্থ অমসুং প্রনোই ক্বার্টর ফাইনেল চঙখ্রে, পি ভি সিন্ধু অমসুং সাইনা নেহৱাল লৈহৌরে

ন্যু দেল্লি, মার্চ ১১ (এজেন্সি):

জর্মন ওপন সুপর ৩০০ বেদমিন্টন টুর্নামেন্টকী মেন্স সিঙ্গলসতা ইন্দিয়াগী কিদাম্বী স্রিকান্থ অমসুং এচ এস প্রনোয় ক্বার্টর ফাইনেল য়ৌবা ঙমখ্রে। অদুগা ইন্দিয়াগী মমিং লৈরবা নুপী সট্টলর পি ভি সিন্ধু অমসুং সাইনা নেহৱাল অনীশুবা রাউন্দদা মায়থিহৌরে। টুর্নামেন্ট অসিদা শরুক য়ারিবা ইন্দিয়াগী মেন্স দবলস প্যেরদা কৃষ্ণনা প্রসাদ গঙ্গা অমসুং ভিষ্ণুভর্ধন গোদসু লাষ্ট আইট রাউন্দ য়ৌবা ঙমখ্রে।

ৱার্ল্ড চেম্পিয়পশিপ সিলভর মেদলিষ্ট স্রিকান্থনা অনীশুবা রাউন্দদা মহাক্কী লম্বা ওইরিবা চাইনাগী লু য়াং জুবু ২১-১৬, ২১-২৩, ২১-১৮ দা মায়থিবা পীদুনা ক্বার্টর ফাইনেল চঙবা ঙমখিবনি। ক্বার্টর ফাইনেলদা ইন্দিয়ন সট্টলর অসিনা দেনমার্ককী ওলিম্পিক চেম্পিয়ন ভিক্টর এক্সেলসেনগা লম্বা তৌনরগনি। অমরোমদা হান্নগী ৱার্ল্ড নম্বর ৮ ফাওবা ওইরম্লবা ইন্দিয়াগী প্রনোয়না মহাক্কী লম্বা ওইরিবা হোং কোংগী লী চ্যুক য়িবু স্ট্রেট সেট ২১-১৯, ২৪-২২ দা থোইদুনা ক্বার্টর ফাইনেল চঙবা ঙমখিবনি। মহাক্লা অনীশুবা রাউন্দদা লম্বা তৌনগদৌরিবা ইন্দিয়ন সট্টলর লক্ষ্য সেন অমসুং ইন্দোনেসিয়াগী এন্থোনি সিনিসুকা গিন্টিং অনীগী মনুংদা অতোইবদুগা ক্বার্টর ফাইনেলদা লম্বা তৌনগদৌরি।

অমরোমদা হৌখিবা কুমজা ২০১৯ দা ৱার্ল্ড চেম্পিয়ন ওইবা ঙমখিবতা নত্তনা অনীরক ওলিম্পিক মেদল লৌবা ঙমখ্রবী পি ভি সিন্ধু অমসুং লন্দন ব্রোঞ্জ ৱিন্নর সাইনা নেহৱাল টুর্নামেন্ট অসিগী অনীশুবা রাউন্দদা মায়থিবা নঙদুনা টুর্নামেন্ট অসিগী সিঙ্গলস ইভেন্টতগী মপান থোকখ্রে। ৱিমেন সিঙ্গলসকী অনীশুবা রাউন্দদা ইন্দিয়াগী টোপ সট্টলর অসিনা চাইনাগী ঝাং য়ি মানগা লম্বা তৌনখি। মিনিট ৫৫ রোম শান্নখিবা মেটচ অদুদা ইন্দিয়ন সট্টলর অসি ঝাংগী মখুত্তা ১৪-২১, ২১-১৫, ১৪-২১ দা মায়থিহৌখিবনি।

টুর্নামেন্ট অসিদা শরুক য়ারবসু মশাগী হকচাংগী নুংঙাইতবা মায়োক্লরিবা সাইনানা মহাক্কী লম্বা ওইরিবী থাইলেন্দগী ইনতানোনগী মখুত্তা ১০-২১, ১৫-২১ দা মায়থিবা নংখিবনি।

HUEIYEN LANPAO DAILY CHESS PUZZLE

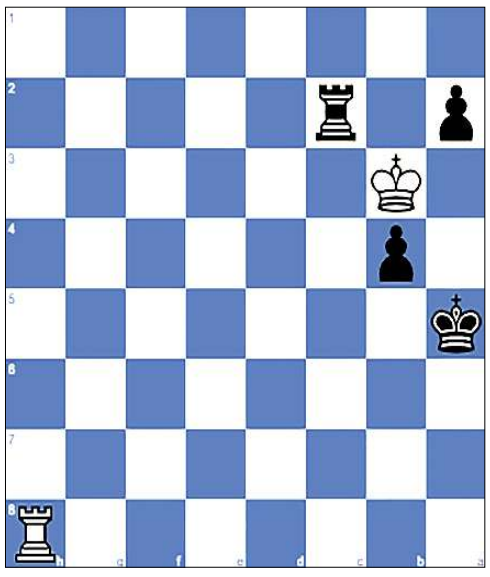

PUZZLE NO. 397

GM Kravtsiv, Martyn (2665) - GM Ding Liren (2777)
FIDE World Cup 2017 Tbilisi GEO, 2017.09.08

1.c4 Nf6	2.Nc3 e6	3.d4 Bb4	4.e3 O-O	5.Bd3 d5
6.Nf3 dxc4	7.Bxc4 c5	8.O-O cxd4	9.exd4 b6	10.Qe2 Bb7
11.Rd1 Bxc3	12.bxc3 Qc7	13.Ne5 Nbd7	14.Nxd7 Qxd7	15.Bd2 Ne4
16.f3 Nxd2	17.Qxd2 Rac8	18.Bb3 Bd5	19.Qd3 Qc6	20.Rac1 Bc4
21.Bxc4 Qxc4	22.Rc2 Rfd8	23.Kf2 h5	24.Qxc4 Rxc4	25.Ke2 b5
26.f4 f6	27.Kd3 e5	28.fxe5 fxe5	29.Rb1 a6	30.Rbb2 exd4
31.cxd4 Rdxd4+	32.Ke3 Re4+	33.Kf3 Rf4+	34.Ke3 Kh7	35.g3 Rfe4+
36.Kf3 Rxc2	37.Rxc2 Ra4	38.h4 Kg6	39.Rc6+ Kf7	40.Rc7+ Kf6
41.Rc6+ Ke5	42.Rc5+ Kf6	43.Rc6+ Kf7	44.Rc7+ Kg6	45.Rc6+ Kh7
46.Rc2 g6	47.Ke3 Kg7	48.Rc7+ Kf6	49.Rc6+ Kf5	50.Rc5+ Ke6
51.Rc6+ Ke5	52.Rxg6 Ra3+	53.Kd2 Rxa2+	54.Kc3 Ke4	55.Rg5 Kf3
56.Rxh5 Kxg3	57.Rh8 Ra4	58.h5 Kg4	59.Kb3 Kg5	60.Kb2 Rh4
61.Ra8 Rb4+	62.Kc3 Rc4+	63.Kb3 Rc6	64.Rh8 Rh6	65.Rd8 Kxh5
66.Rd5+ Kg4	67.Kb4 Kf4