অতোপ্পা ষ্টেটশিংগা য়েংনরুবদা মণিপুরগী ওইনদি লৈঙাক্লা শান্নরোয়শিংদা মীৎয়েং চঙবগী চাং অসি খরা ৱাৎপগুম তৌই : হেমাম রোবিনসন

অলকা থোকচোম

ইম্ফাল, মে ১১ (ঐচ এন এস):
মণিপুরদগী মমিং লৈরবা অফবা শান্নরোয় কয়া মালেমগী থাক্তা থোকখ্রে। অদুবু শান্নরোয় অয়াম্বা লৈত-লায়রনা হেনবা ইমুংশিংদগী হৌরকখিবনা মশীং হেল্লি। মদুনা মরম ওইরগা শান্নরোয়শিংনা মখোয়না পামজরিবা পান্দম অদু য়ৌনা শান্ননবা হোৎনবদা খূদোংচাদবা কয়া মায়োক্নরি। অতোপ্পা ষ্টেটশিংগী ওইনদি লৈঙাক্কী মরী লৈনবা লোইশঙনা অফবা শান্নরোয়শিংদা অহেনবা মীৎয়েং চঙদুনা খূদোংচাবা কয়া পীবনা মরম ওইরগা হেন্না মায় পাকপা শান্নরোয় অমা ওইরক্নবা হোৎনবদা চাওনা মতেং পাংলি। অদুবু ঐখোয়গী লমদম অসিগী ওইনদি লৈরিবা লৈঙাক অসিনা শান্নরোয়শিংদা মীৎয়েং চঙবগী চাং অসি খরা ৱাৎপগুম তৌই। মসি হৌগৎলক্লিবা শান্নরোয়শিংগী ওইনদি লাইবক থীবনি হায়না হন্দক্তা মোস্কো রুশু ষ্টার গেমস ২০২৪দা গোল্ড মেদল লৌদুনা লৈবাকসিগী মিংচৎ পুরকখ্রবা হেমাম রোবিনসননা ফোঙদোরক্লি।

রোবিনসননা পাউচে অসিদা ফোঙদোরকখিবদা, ইরমদম অসিগী ওইনা চাইনিজ মার্সিএল আর্টসতা ঙাওজবা শান্নরোয় কয়া লৈরি। চাইনিজ মার্সিএল আর্টস অসিগী ওজা মতিক চানা লৈরবসু মশান্না অসি ইন্দিয়া লৈঙাক্লা লৌখৎপীদবা মশান্না কয়া য়াওবনিনা শান্নরোয়শিং পল্লেপফম খঙদনা মাঙখিবা কয়ানি। মেদল অমদি সর্টিফিকেট কয়া লৌবা ঙম্লবসু চন্নফম খঙদবদগী বোরাদা হাঞ্জিন্দুনা অরেম্বদা তাদুনা লৈরি। মরম অদুনা লৈঙাক্লা লমদম অসিগী হৌগৎলক্লিবা শান্নরোয়শিংদা অহেনবা মীৎয়েং চঙবীরবদি তুংদা মালেমগী থাক্তা মায় পাকপা শান্নরোয় কয়া পুথোকপা ঙমগনি হায়বগী চাওনা থাজবা লৈ। চাইনিজ মার্সিএল আর্টস অসিবু থৱায় য়াওনা হিঙ্গৎনবা হোৎনরিবা অরিবা শান্নরোয় কয়া হৌজিক্লা ওজাগী থাক্তা লৈদুনা লৈঙাক্তগী মতেং অমত্তা লৌদনা শান্নরোয়শিংবু লেম্না তাকপী-তম্বীবগী থবক চথদবা নত্তে। চাইনিজ মার্সিএল আর্টসপু পামজবা শান্নরোয় কয়া লমদম অসিদগী লেপ্পা লৈতনা থোক্লকপনা মরম ওইরগা ওজাশিং অসিদসু থৌনা অমা পীরি। অদুবু মখোয়দসু খূদোংচাদবা কয়া মায়োক্নদবদি নত্তে হায়খি।

মহাক্না মখা তানা ফোঙদোকখিবদা, হৌখিবা কুমজা ২০১০দগী হৌরগা মহাক ওজা রোহিট জেন্দরগী মখাদা কিক্ বোক্সিং শান্নবা হৌরকখি। মশান্না অসিদা মহাক কুমজা ২০১২ ফাওবা লেপ্তুনা থৱায় হকচাং য়াওনা শান্নরকখি। মদুগী মতুং ওজা মোইরাংথেম রোনেলগী মখাদা বিষ্ণুপুর দিষ্ট্রিক্টকী ওইনা নিংথৌখোং মঙ্গোলঙানবী কোলেজদা হাংলিবা রেগ্যুলর কোচিং সেন্টর বিষ্ণুপুরদা রুশু মশান্নদা অমুক ওন্থদুনা শান্নবা হৌরকখি। কুমজা ২০১৭তা আর্বি বোইজদা সেলেক্সন ফংদুনা মহাক ওজা সৈত্যজিৎ, রতন, নহিসরগী মখাদা শিল্লোংদা লৈদুনা শান্নরি। মহাক্না কিক্ বোক্সিং শান্নরিঙৈদা নেসনল অমদি ইন্টরনেসনলগী থাক্তা মেদল কয়া লৌবা ঙমখ্রে। অদুবু সর্টিফিকেট অমদি মেদলশিং অদুগী শীজিন্নফম লৈরক্তবদগী রুশু মশান্নদা অমুক ওনশিনখিবনি। কুমজা ২০১০দগীনা হৌজিক ফাওবদা মহাক ষ্টেট, নেসনল অমদি দিষ্ট্রিক্ট লেভেলশিংদা মেদল ৩০গী মথক্তা লৌবা ঙমখ্রে। নেসনলগী থাক্তা গোল্ড ২, সিলভর ২, ব্রোঞ্জ ১, অদুগা ইন্টরনেসনলগী থাক্তা গোল্ড ১ লৌবা ঙমখ্রে।

মহাক্না মখা তানা ফোঙদোকখিবদা, ওলিম্পিক্সতা মেদল অমা লৌবা হায়বসি মহাক্কী পান্দমনি। মরম অদুনা মখা তানা য়াম্না কন্না হোৎনদুনা ওলিম্পিক্স অমদি ৱর্ল্ড চেম্পিয়নশিপ কয়াদা মায় পাক্লা শরুক য়াদুনা ইরমদম মণিপুরগী খক্তা নৎতনা লৈবাক অসিগী ওইনসু মিংচৎ পুরক্নবা হোৎনগনি। লৈঙাক্লসু মশান্না অসিদা অহেনবা মীৎয়েং চঙবীরবদি শোয়দনা মায় পাকপা ঙমগনি খল্লি হায়না মহাক্লা মখা তানা ফোঙদোকখি।

মশাগী চহী ১৮ লোম শুরবা হেমাম রোবিনসন বিষ্ণুপুর দিষ্ট্রিক্টকী মনুং চনবা মোইরাং হেমাম লৈকাইদগী হেমাম রাজা অমদি হেমাম ওংবী হেমাবতিগী মচানুপানি।

জুনিয়র গর্লস কুমিটেদা খাঙেম্বম মধুসুমিতানা গোল্ড মেদল লৌবা ঙম্লে

ইম্ফাল, মে ১১ (ঐচ এন এস):
কারাটে ইন্দিয়া ওর্গনাইজেসন (কে আই ও)গী মীৎয়েং মখাদা দেরাদুনদা হৌজিক চথরিবা কে আই ও ওল ইন্দিয়া কারাটে চেম্পিয়নশিপ ২০২৪দা মণিপুর এমেচর কারাটে-দো এসোসিএসননা ঙসি গোল্ড মেদল অমা লৌবা ঙম্লে।

থা অসিগী ১২ ফাওবা চথগদৌরিবা চেম্পিয়নশিপ অসিগী ওইনা ঙসি জুনিয়র গর্লস কুমিটেদগী কেজি ৫৯গী কেটগোরিদা মণিপুরগী খাঙেম্বম মধুসুমিতানা গোল্ড মেদল লৌবা ঙমখিবনি।

মহাক সাই এস টি সী খুমন লম্পাক স্পোর্টস কমপ্লেক্সকী শান্নরোয়নি। সাই এস টি সী ইম্ফালগী কারাটে কোচ সোইবম চন্দ্রিমাগী মখাদা মহাক হৌজিক-হৌজিক ট্রেনিং চথরিবনি। খাঙেম্বম মধুসুমিতা কুম্বী খুগা ৱাংমদগী খাঙেম্বম চক্রপতি অমসুং বিনাগী মচানুপীনি।

পনবা য়াবদি, ঙরাংগী ওইনসু মণিপুরনা চেম্পিয়নশিপ অসিদা ব্রোঞ্জ মেদল অনী লৌবা ঙমখিবনি।

নিলাকান্তা অমসুং বিচু খল্লকপদা ফামগী মায়কৈদগী থাগৎপা ফোঙদোরক্লি

ইম্ফাল, মে ১১ (ঐচ এন এস):
থা অসিগী ২২দগী হৌরগা ৩০ ফাওবা বেলজিয়মদা অদুগা মথং থাগী ১ দগী ১২ ফাওবা ইংলেন্দদা পাঙথোক্কদৌরিবা এফ আই ঐচ হোক্কী প্রো লীগতা শরুক য়ানবা ইন্দিয়াগী নুপা অমসুং নুপীগী টিম লাউথোরকপদা পোষ্টেরিয়র হোক্কী একাদেমি মণিপুর (ফাম)দগী হৌখিবা শান্নরোয় অনী শংলাকপম নিলাকান্তা (ওলিম্পিক্স ব্রোঞ্জ মেদলিষ্ট, অর্জুন এৱার্দী) কোন্থা অহল্লুপ মখা লৈকাই অমদি বিচু খারিবম (এসিয়ন গেমস ব্রোঞ্জ মেদলিষ্ট) চরাংপাৎ মনিং লৈকাই অনীবু খল্লকপদা ফামগী মায়কৈদগী থাগৎপা ফোঙদোরকপগা লোয়ননা হায়নিংঙাই লৈতনা হরাউবা ফোঙদোক্লি হায়না ফামগী সেক্রেটরিনা থাদোরকপা চেরোল অমনা হায়রি।

চেরোল অসিনা হৌজিক-হৌজিক শান্নগদৌরিবা অমদি তুংদা লাক্কদবা কম্পিটিসন কয়াদা শান্নরোয় অনী অসিনা ইন্দিয়াগী টিমদা শরুক য়াদুনা থোইদোক-হেন্দোকপা পর্ফোর্মেন্স পীদুনা মণিপুর ইমাগী অমদি লৈবাক অসিগী মিংচৎ কয়া পুরক্কুনা মায় পাকপা শান্নরোয় অমমম্ ওইবা ঙম্বা ওইরসনু হায়না ফামগী মায়কৈদগী য়াইফ পাউজেল পীবগা লোয়ননা হন্দক পাঙথোক্কদৌরিবা এফ আই ঐচ প্রো লীগ অসিদা নিলাকান্তা অমসুং বিচুনা লমদমসিগী অমদি লৈবাকসিগী মিংচৎ পুরকপা ঙম্বা ওইরসনু হায়রি।

ꯁ꯭ꯄꯣꯔꯇꯁ ... [illegible]

ꯏꯝꯐꯥꯜ, ꯃꯦ ꯱꯱ (ꯑꯦꯆ ꯑꯦꯟ ꯑꯦꯁ):
[illegible]

HUEIYEN LANPAO DAILY CHESS PUZZLE

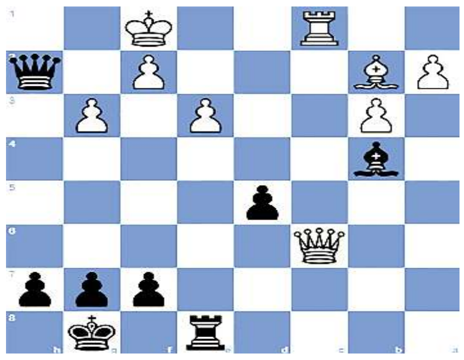

PUZZLE NO. 1125

GM Chopra Aryan (2630) - GM Luis Ernesto Quesada Perez (2567)
57th Capablanca Mem Elite Havana CUB, 2024.05.08

1.d4 Nf6 2.c4 e6 3.Nf3 d5 4.e3 c5 5.cxd5 exd5 6.Be2 Nc6 7.O-O cxd4 8.Nxd4 Bd6 9.b3 O-O 10.Bb2 Re8 11.Nd2 a6 12.N2f3 Ne4 13.Rc1 Qf6 14.Qc2 Qg6 15.Rfe1 Bh3 16.Bf1 Rac8 17.Qd3 Bg4 18.Be2 Qh6 19.Nxc6 bxc6 20.g3 Bb4 21.Rf1 Bxf3 22.Bxf3 Nd2 23.Bg4 Nxf1 24.Bxc8 Qxh2+ 25.Kxf1 Rxc8 26.Qxa6 Re8 27.Qxc6...

QUESTION :
Black to win

Puzzle 1124 Solution :
21. Bf4 The white bishop deflects Black's bishop away from protecting the square e7. **Bxf4**
21...Qa4 22.Qxa4 Nxa4 23.Bxd6
21...Qd7 22.Bxd6
21...Bc5 22.dxc5
21...Nc8 22.Bxd6 Nxd6 23.Ne7+ Kh8 24.Nxc6
22. Ne7+ The white knight forks Black's king and queen. **Kh8**
22...Kf7 23.Nxc6
23.Nxc6
1-0

Title : Pumpkin House
By : Takhellambam Abethoi Devi
Class : II Roll No. : 32 Sec. : Lotus
School : SL Arena of Learning

Title : Scenery
By : Areinu Maibam
Class : I Roll No. : 49 Sec. : Marigold
School : SL Arena of Learning

Title : Picnic
By : Rajkumari Changkhonbi
Class : KG-I Roll No. : 21 Sec.: Daisy
School : Bloomingdale School

Title : About Tank
By : Korounganba
Class: II Roll No. : 24 Sec. : A
School : Maheilen

Title : Scenery
By : R.K. Lamnganba Singh
Class: II Roll No. : 12 Sec. :
School : BBR Unique School, Thinungei

Title : Scenery
By : Laishram Chanu Loyalembi
Class : II Roll No. : 45 Sec. :
School : Unique Children School, Wangjing

Title : BTS
By : Laishram Luxmi
Class : III Roll No. : 4 Sec. :
School : BBR Unique School, Thinungei

Title : Loktak Lake
By : Thokchom Mangal
Class : V Roll No. : 5 Sec :
School : BBR Unique School, Thinungei

Title : Madradra
By : H. Pranalsana Singh
Class : III Roll No. : 16 Sec. :
School : SCM Boarding School Singjamei

Title : Sunflower
By : Prity Yangambam
Class : II Roll No. : Sec : C
School : Maria Montessori

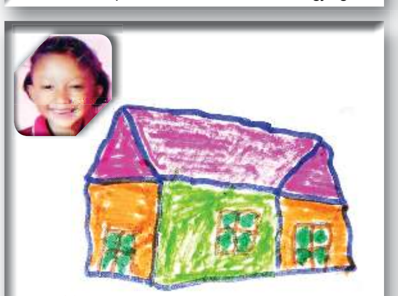

Title : House
By : Angom Raveeya Devi
Class : Pre Nursery Roll No. : 44 Sec. :
School : Mangal Kids School

Title : Tank
By : Sensitip
Class : III Roll No. : 15 Sec. : B
School : Maheilen

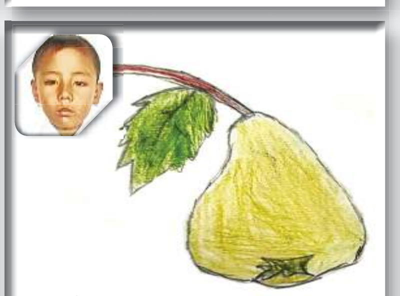

Title : Pear
By : RK. Taibanganba
Class: II Roll No. : 25 Sec. : B
School : Meheilen Education Centre Haotal

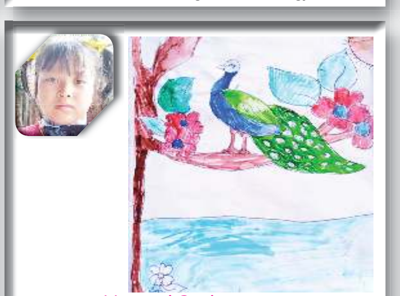

Title : Our National Bird
By : Tamphasana Yumnam
Class: III Roll No. : 17 Sec. : A
School : Kid's House, Canchipur, Langthabal

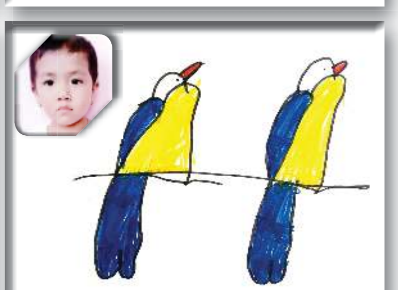

Title : Sparrow
By : Trishika Chirom
Class: UKG Roll No. : Sec. :
School : Heritage Convent

অঙাংশিংগী অয়েকপা লাই হাপ্পীনিংবা মীওইশিংনা অঙাংগী মিং, পাসপোর্ট ফোটো, স্কুল মমিং, ক্লাস, সেক্সন অমদি রোল নম্বরনচিংবগা লোয়ননা অয়েকপা লাই অদু নীংথিনা ফোটো কাপ্লগা হুইয়েন লানপাউগী ৱাট্সএপ নম্বর ৯৭৭৪৮০৩১৪৫ দা থাবীরকপা য়াগনি।

Printed, published and owned by Soubam Niladhaja Singh, published from Sega Road, Thouda Bhabok Leikai, Imphal West-795001, Manipur & printed at M/s. Kangleipak Printers, Sega Road, Thouda Bhabok Leikai, Imphal West-795001, Manipur
Editor : Maibam Dhanabir Meetei; Telephone Nos. 0385-2440771/2445104/2445106, e-mail:hueiyen_lanpao@yahoo.co.in, hueiyen_lanpao@rediffmail.com