কুমজা ২০১৭-১৮দগী মমাং থা ফাওবদা ফাইটর জেট ১৩ কায়খি হায়না লোক সভাদা ফোঙদোকখ্রে

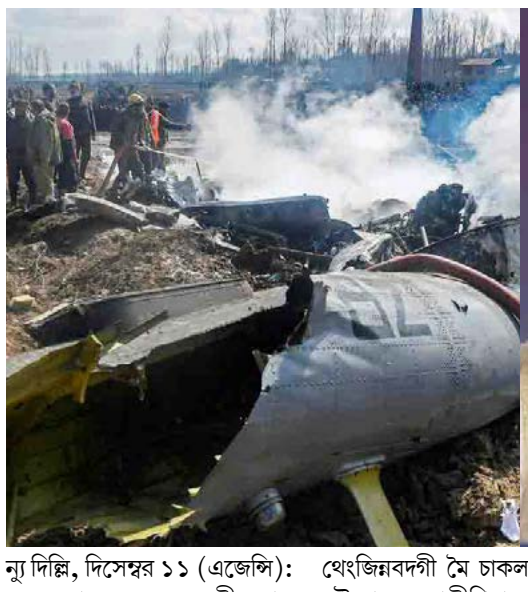

ন্যু দিল্লি, দিসেম্বর ১১ (এজেন্সি): কুমজা ২০১৭-১৮দগী মমাঙ থা ফাওবদা ফাইটর জেট ১৩ হায়খি হায়না লোক সভাদা ঙসি দিফেন্স মিনিষ্ট্রিনা ফোঙদোকখ্রে।

গোৱাদা মিগ ২৯ কে য়ু বি (ট্রেনর) অমা মৈ চাকখিবগী মতাংদা হংলকপা ৱাহংগী পাউখুমদা মিনিষ্টর ওফ ষ্টেট ফোর দিফেন্স শ্রিপাদ নাইয়কনা হায়খি, নবেম্বর ১১দা ফাইটর এয়র ক্রাফ অদু দেবোলিন নেভেল এয়র ষ্টেসনদগী পায়খৎখ্রবা মতুংদা উচেক শঙ্গু অমগা থেংজিন্নবদগী মৈ চাকলকখিবনি। থৌদোক অদুদা মীশিবা নত্রগা লন-থুম মাং তাকপা য়াওখিদে।

কুমজা ২০১৭-১৮দগী মমাঙ থা ফাওবদা ফাইটর এয়র ক্রাফ ১৩ কায়খি। থৌদোক খুদিংমক বোর্দ ওফ ইনক্কারি নত্রগা কোর্ট ওফ ইনক্কারিনা মপুং ফানা থিজিন্দুনা মতুং তারকপদা অশোই অঙাম থোকহন্দনবা হোৎনখি হায়না য়ুনিয়ন মিনিষ্টরনা লোক সভাদা ফোঙদোকখি।

অতোপ্পা ৱাহং অমগী পাউখুমদা য়ুনিয়ন মিনিষ্টরনা হায়খি, অসামগী তামুলপুর পাতকিজুলিদা লৈবা ফাইয়রিং রেঞ্জদা মীওই ২১ শিখিবগা লোয়ননা অতোপ্পা মীওই ১৯ অশোক অপন নংখি। নোংমৈ কাপ্পা তম্লিঙৈদা অয়াবা য়াওদনা মীচম খরা ফাইয়রিং রেঞ্জদা চঙলকপদগী লাইবক থিবা থৌদোক অদু থোকখিবনি হায়বা থিজিন হুমজিনবদগী খঙবা ঙম্লে। মরম অদুনা থৌদোক অসিগী মতাংদা কনাগুম্বা মীওই অমত্তনা কম্পেনসেসন তাল্লকপা য়ারোই হায়নসু মিনিষ্টরনা ফোঙদোকখি।

অতোপ্পা ৱাহং অমগী পাউখুমদা নাইয়কনা হায়খি, দিফেন্স মিনিষ্ট্রিনা স্পাইক লোং রেঞ্জ এন্টি টেঙ্ক গাইদেদ মিসাইল সিষ্টেম লৈনবা থৌরাং লৌখৎলে। মিসাইল সিষ্টেম অসিনা লান্মীগী মপাঙ্গল কনখৎহনবা ঙম্লগনি। হৌজিক হৌজিক লোং রেঞ্জ এন্টি টেঙ্ক গাইদেদ মিসাইল সিষ্টেম শীজিন্নরিবা লৈবাকশিংদি ইজরেল, জর্মনি অমসুং স্পেননি।

চাইনাগী ওইনসু এন্টি টেঙ্ক গাইদেদ মিসাইল শেমগৎলে হায়বগী রিপোর্ট ফংলে। অদুম ওইনমক পাকিস্তানগী মখুৎতা অসিগুম্বা মখলগী খুৎলায় অমত্তা লৈতে হায়না মহাক্না মখা তানা ফোঙদোকখি।

অমরোমদা, য়ুনিয়ন কেবিনেটনা এয়র ক্রাফ (এমেন্দমেন্ট) বিল ২০১৯ পুথোক্লবগী মতাংদা অয়াবা পীখ্রে। প্রাইম মিনিষ্টর নরেন্দ্র মোদিনা ময়াই তাংবল লৌদুনা পাঙথোকখিবা কেবিনেট মীফমনা এয়র ক্রাফ এক্ট ১৯৩৪ এমেন্দ তৌনবা ৱারেপ লৌখি। এমেন্দমেন্ট বিল অসি অথুবা মতমদা পার্লিয়ামেন্টকী নীংথম মীফমদা পুথোক্লগনি হায়রি।

সুপ্রিম কোর্টনা অযোধ্যাগী মতাংদা পীখিবা ৱায়েলগী রিভিয়ু পিটিসনশিং ঙসি হিয়রিং চথরগনি

ন্যু দিল্লি, দিসেম্বর ১১ (এজেন্সি): য়েৎনরিবা অযোধ্যাগী মতাংদা পীখিবা ৱায়েলগা মরী লৈননা ফাইল তৌরকপা রিভিয়ু পিটিসনশিং সুপ্রিম কোর্টনা হয়েং হিয়রিং চথরগনি।

চীফ জষ্টিস এস এ বোবদেনা লুচিংবা জজ মঙাগী কন্সটিট্যুসন বেঞ্চনা হৌনবী মতুং ইন্না ওপন কোর্টতা ৱায়েল চথবগী মহুৎতা ইন-চেম্বরদা হিয়রিং চথনবা থৌরাং লৌখৎলে হায়রি।

রিভিয়ু পিটিসন ফাইল তৌরকখিবশিংগী মনুংদা ওল ইন্দিয়া মুস্লিমস পর্সনেল লো বোর্দ, নিরমোহি অখরা অমদি সিভিল রাইটস এক্টিভিষ্ট ৪০ রোম য়াওরি।

নবেম্বর ৯দা মতমদুগী চীফ জষ্টিস রঞ্জন গোগোইনা লুচিংবা জজ মঙাগী কন্সটিট্যুসন বেঞ্চনা য়েৎনরিবা অযোধ্যাগী একর ২.৭৭ পাক চাওবা লম রাম লালাদা পীনবা ৱায়েল লাউথোকখি। অযোধ্যাগী অতোপ্পা মফম অমদা একর ৫ পাক চাওবা লম সুনি ৱাকফ বোর্দতা পীনবসু বেঞ্চ অদুনা খঙহনখি।

অর্কিওলোজিকেল সর্ভে ওফ ইন্দিয়া (এ এস আই)গী রিপোর্ট পল্লদুনা জজ মঙাগী কন্সটিট্যুসন বেঞ্চনা হায়খি, য়েৎনরিবা

অযোধ্যাগী মফমদা মোস্ক শাদ্রিঙৈদা করিগুম্বা ষ্ট্রকচর অমা লৈরম্মী হায়বা খঙলে। অদুম ওইনমক লৈরম্লিবা ষ্ট্রকচর অদু লাইশঙলা হায়বদুদি চপ চানা খঙবা ঙমদ্রি।

সুনি মুস্লিমশিংদা একর ৫ পাক চাওবা লম পীবগী ৱাফম য়ানিংদবা ফোঙদোক্লদুনা উট্টর প্রদেশ সিয়া সেন্ট্রেল ৱাকফ বোর্দকী চেয়ারমেন ৱাসিম রিজমিনা হায়খিবনি মদুদি সুনিশিংগী মহুৎতা সিয়া মুস্লিমশিংদা ওইনা লম পীগদবনি। মির বকসি কৌবা সিয়া মুস্লিম অমনা অযোধ্যাগী য়েৎনরিবা মফমদা মোস্ক শাখিবনি। মরম অদুনা য়েৎনরিবা অযোধ্যাগী ৱারোইশিন পুরক্লবগীদমক সিয়া মুস্লিমশিংদা ওইনা লম পীগদবনি।

লোক সভানা পাস তৌখিবা সিটিজনসিপ এমেন্দমেন্ট বিল ২০১৯গী মতাংদা রিজমিনা হায়খি মদুদি তোঙান-তোঙানবা লৈবাক কয়াদা সিয়া মুস্লিমশিং মীওৎ মীনৈগী চৈথেং খাঙলিবা মরম্না বিলগী প্রোভিজনদা সিয়া মুস্লিমশিং য়াওহনবা তঙাইফদে। পাকিস্তান, বংলাদেশ, অফগানিস্তান, সিরিয়া, সাউদি অরাবিয়া অমদি কেনিয়ানচিংবা লৈবাকশিংদা মীশিং য়ামজদবা সিয়া ফুরুপকী মীওইশিংবু সুনি মুস্লিমশিংনা মীওৎ মীনৈ চথদুনা লাক্লি হায়নসু মহাক্না ফোঙদোকখি।

অমরোমদা, সুপ্রিম কোর্টনা রাম জন্মভুমি-বাবরি মসজিদকী মতাংদা পীখিবা ৱায়েলগা মরী লৈননা তোঙান-তোঙানবা লাইনিং চৎপা মীওই ৪০না জোইন্ট পিটিসন অমা ফাইল তৌখ্রে। অযোধ্যাগী য়েৎনরিবা লমবু হীন্দু ফুরুপকী মীওইশিংদা পীদুনা রাম টেম্পল শাহন্নবা থৌরাং লৌখৎখিববু য়ানিংদবা ফোঙদোক্ল দুনা পিটিস্নরশিং ফাইল তৌখিবনি।

আই এস আর ওনা খ্বাইদগী ফবা সর্ভিলেন্স সেটলাইট রিসেট-২ বি আর ১ থাগৎখ্রে

ন্যু দিল্লি, দিসেম্বর ১১ (এজেন্সি): অন্ধ্র প্রদেশকী স্রি হরিকোটাদা লৈবা স্পেস পোর্টতগী ঙসি ইন্দিয়ানা খ্বাইদগী ফবা সর্ভিলেন্স সেটলাইট রিসেট-২ বি আর ১ মায় পাক্লা থাগৎখ্রে।

ইন্দিয়ন স্পেস রিছার্স ওর্গনাইজেসন (আই এস আর ও)না সেটলাইট অদু পি এল এস ভি-সি ৪৮ রোকেটতা হাপ্লগা মায় পাক্লা থাগৎখিবনি। রোকেট অদুদা মপান লৈবাক্কী সেটলাইট ৯সু য়াওখি।

ঙসি নুংথিল পুং ৩.২৫ তাবা মতমদা মিটর ৪৪.৪ ৱাংবা রোকেট অদু স্রি হরিকোটাদগী থাগৎখি। মিনট ১৬ রোম লৈরগা মালেমগী লৈমায়দগী কিলোমিটর ৫৭৬ ৱাংবা মফমদা রিসেট-২ বি আর ১বু মায় পাক্লা ওর্বিটতা থম্বা ঙমখি। সেটলাট অসিগী মপুন্সি চহী ৫নি হায়রি।

মিনট অমা কান্নরগা মপান লৈবাক্কী সেটলাইট অমা মশাগী ওর্বিটতা মায় পাক্লা থমখি। তোঙান-

তোঙানবা সেটলাইটশিং ওর্বিটতা মায় পাক্লা থম্বদা চাওরাক্লা মিনট ২১ চঙখি। কিলোগ্রাম ৬২৮ লুম্বা রিসেট-২বি আর ১না মিলিটরিগা মরী লৈনবা হিরম কয়াদা শীজিন্নবগা লোয়ননা এগ্রিকলচর, ফোরেষ্ট্রি অমদি দিজাষ্টর মেনেজমেন্টতসু চাওনা মতেং ওইনরগনি হায়রি।

মিলিটরিগী সোর্চ অমনা হায়খি, হৌখিবা ফেব্রুৱারি থাদা ইন্দিয়ানা পাকিস্তানগী বালাকোটতা লৈবা টেররিষ্টশিংগী ট্রেনিং কেম্পতা নোংথক্তংগী এটেক চথখিবা মতমদা সেটলাইট অসি লৈরম্বা তারবদি মপান লৈবাক্কী মতেং লৌরম্লোইদবনি। আই এস আর ওনা ঙসি রিসেট-২ বি আর ১ থাগৎখিবগা লোয়ননা য়ুনাইটেদ ষ্টেটকী সেটলাইট ৬, লোয়ননা ইটলি, জপান অমসুং ইজরেলগী সেটলাইট অমমম মায় পাক্লা থাগৎখি।

গুজরাট রায়তকী মতাংদা ননাবতি কম্মিসননা নরেন্দ্র মোদি মরাল লৈতে হায়না ফোঙদোকখ্রে

ন্যু দিল্লি, দিসেম্বর ১১ (এজেন্সি): কুমজা ২০০২দা থোকখিবা গুজরাট রায়তকী মতাংদা ননাবতি কম্মিসননা পীখিবা রিপোর্টতা মতমদুগী নরেন্দ্র মোদিনা লুচিংবা ষ্টেট লৈঙাক্কী মরাল লৈতে হায়না ফোঙদোকখ্রে।

কুমজা ২০১৪দগী প্রাইম মিনিষ্টর ওইখিবা নরেন্দ্র মোদিনা মতমদুদা গুজরাটকী চীফ মিনিষ্টর ওইনা থৌপুরম্মী। কম্মিতিগী রিপোর্টনা হায়খি মদুদি পুলিসনা মথৌ চেকশিন্দবা মরমনা হাৎনা শুনবগী থৌদোক থোকখিবনি। লৈঙাক্কী মিনিষ্টর অমত্তনা খৎন চৈনবা থোকহন্নবা থৌরাং লৌখৎখিবগী খুদম ফঙদে।

লমায় ১৫০০ পানবা কম্মিসননগী রিপোর্ট পল্লদুনা এজেন্সিগী পাউনা

হায়, মফম খরদা মথৌ তৌখিবা পুলিস পার্সনেলশিংনা মীয়ামগী ইহৌ লাকশিন্নবা হোৎনবদা চেকশিনখিদবা মরম্না মীশি মীনা থোকখিবনি। কুমজা ২০০২দা মুস্লিমশিংনা নম্বা মীওই ১০০০ হেন্না শিখিবা রায়তকী মতাংদা রিটায়র্দ জষ্টিস জি পি ননাবতি অমসুং অকসয় মেহতানা ফাইনেল রিপোর্ট অমা ষ্টেট গভর্ণমেন্টতা পীখৎলকখি।

মতমদুদা গুজরাটকী চীফ মিনিষ্টর ওইখিবা নরেন্দ্র মোদিনা থৌদোক অদুগী মতাংদা অচুম্বা লংলা লংজিন পুথোক্লবা ইনক্কারি কম্মিতি শেম্লগা থিগৎহনখিবনি।

কুমজা ২০০২গী ফেব্রুৱারি ২৭তা গান্ধিনগরদগী কিলোমিটর ১৫০ লাপ্পা লৈবা গোধ্রা টাউনদা ট্রেন অমা মৈ থাবগী থৌদোক্তা হীন্দু ৫৯ শিখ্রবা মতুংদা কাংলুপ মশেল হাৎনা শুনবগী থৌদোক থোকখিবনি। হিরম অসিগী মতাংদা পীখৎলকপা কম্মিসনগী রিপোর্টনা হায়খি মদুদি, মতমদুদা মথৌ পাঙথোকখিবা পুলিস ওফিসারশিংগী মথক্তা ইনক্কারি চথরগা মতিক চাবা এক্সন লৌখৎপা তঙাইফদে। মফম খরদা মথৌ তৌখিবা পুলিস পার্সনেলশিংনা মীয়ামগী ইহৌ লাকশিন্নবা থৌরাং লৌখৎপা থেংনখিদে হায়রি।

মীওই ২০ জোইন্ট সিলেক্ট কম্মিতিদা নোমিনেট তৌখ্রে

ন্যু দিল্লি, দিসেম্বর ১১ (এজেন্সি): লোকসভানা ঙসি ফেসবুকনচিংবা আই টি কম্পেনিশিংদা ৱাহং পাউহং চথবা ঙম্লবগী বিল অমা য়েংশিন্নবা মীওই ২০না শাবা জোইন্ট সেলেক্ট কম্মিতি শেমখ্রে।

জোইন্ট কম্মিতিদা রাজ্য সভাগী মেম্বর ১০ য়াওগনি। হিরম অসিগী মতাংদা ইনফোর্মেসন টেক্নোলোজি মিনিষ্টর রবি সঙ্কর প্রসাদনা লোক সাভদা পুখৎলকপা রিজোল্যুসন অমা ভোইস ভোটতা পাস তৌখি। সিলেক্ট কম্মিতিদা য়াওগদৌরিবা মীওইশিংদি বি জে পিগী মিনাকসি লেখি, পি পি চৌধরি, এস এস অলুৱালিয়াল টেজাস্বি সুরিয়া অমসুং রাজ্যবর্ধন সিংহ রাথোর; কোংগ্রেসকী গৌরব গোগোয়, ত্রিণামুল কোংগ্রেসকী শৌগৎত রোই; দি এম কেগী এম কানিমোজি; বি জে দিগী বি মেহতাব; সিব সেনাগী স্রিকান্ত একানাথ সিনদে অমসুং জনতা দল য়ুনাইটেদকী রঞ্জন সিংহনি।

বি এস পিগী রিতেস পান্দে, অজয় ভাট, সঞ্জয় জায়স্বাল, কিরতিভাই সোলানকি, অরবিন্দ ধর্ম্মপুরি, হিনা গেবিট, উদয় প্রতাপ সিংহ, পি ভি মুধন রেদি অমদি এস জোতি মনিসু পার্লিয়ামেন্টকী জোইন্ট সিলেক্ট কম্মিতিদা মেম্বর ওইনা খল্লে হায়রি।

য়ুনিয়ন মিনিষ্টরনা পুথোরকপা বিল অসি পার্লিয়ামেন্টকী কম্মিতি অমদা য়েংশিলহন্নবা ৱারেপ লৌখ্রবা মতুংদা জোইন্ট কম্মিতি শেমখিবনি।

ঙাম্ফসেল্লী/ অমাংথোঙ মনুংদগী ইন্থোরক্লগা মপান্দা কোবিলৈ শাৎপগুম্না পোমথোক্লগা লৈবা, খোঙ হামনীং-হামনীং তৌরগা লৈরগা খোঙ হাম্বনা য়াদবা, অমাংথোঙদা য়াম্না চিকপা-নাবা, ফান অমদি মোরাদা ফম্বা য়াদবা পোমথোরকপা অদুনা মরম ওইদুনা, চৎপদা য়াম্না শাংনা চৎপা ঙমদবা, মনুংদগী মপান্দা পোমথোরকপা অদু ফহনবগী ওজা Zia-Ul-Haque পু থাগৎচরি

ঐগী হকচাংদা নুংশঙনা অহানবা নারকপা মতমদা অহানবদা খোঙ হাম্বা চাং নাইরক্তবা, অদুগী মতুংদা অমাংথোঙগী অকোয়বদু মরেং-মরেং চৎলগা হাকৎচবা, অহিং তুম্লগা মীকপ থোক্লকপা মতমদা অমাংথোঙ হাকৎচৈ হায়না খোৎলগা য়েংলুবা মতমদা তিনকুপ থোক্লগা লৈরম্বা থেংনবা, শা-ঙা চাবা য়াদবা, শা-ঙা চাবা খুদিংগী ঈ দ্রোপ-দ্রোপ তারকপা, অমাংথোঙদা হাকৎচবা হেনবা, শা-ঙা চাবা লেপ্লগনা ঈ তাবা অদু লেপখিবা মতম খরা লৈরগা, অমাংথোঙ মনুংদগী মপান্দা ইনথোক্লগা কোবিলৈ শাৎপগুম্না পোমথোরকপা, পোমথোরকপা অদুনা মরম ওইদুনা অমাংথোঙদা য়াম্না চিকপা-নাবা, খোঙ হাম্বগী শংবদা য়াম্না নাবা, খোঙ হামনীং-হামনীং তৌরগা লৈরগা খোঙ হাম্বা চংলুরগনা খোঙ হাম্বা য়াদবা, খোঙ হাম্বা য়াদবনা মরম ওইদুনা পুক্তা গ্যাষ্ট্রিক কারগা পুক কংখৎপা, চাবা থকপা য়াদবা, গ্যাষ্ট্রিক অদুনা হকচাংগী মফম খুদিংদা চিকপা-নাবা, ফান অমদি মোরাদা ফম্বা ঙমদবা পোমথোক্লগা লৈবা অদুনা মরম ওইদুনা চৎপদা কন্না চৎপা ঙমদবা, অমাংথোঙ মনুংদগী মপান্দা পোমথোরকপা অদুনা মরম ওইদুনা, ঙকশম মরী নাবা, লেংজুম নাবা, খ্বাং নাবা তৌরম্বা অদু ষ্টেট এন্দ নেসনল এৱার্দ ফংলবা **MD. Zia-Ul-Haque Phusam ☎ 9774274439, 8414825323** দা চৎতুনা লায়েংজরুবদগী ঐগী হকচাংদা লৈরম্বা অনাবশিং অদু মপুগী থৌজালদগী মপুং ফানা ফরে। মরম অসিনা ওজা Zia-Ul-Haque পু থাগৎচরি।

লায়েংফম : 1. Kekru Villa North AOC, Opp. Kekru Pat, Imphal (10 a.m. to 5 pm.)
2. Mayang Imphal, Konchak Makha Leikai. (6 am to 9 am.)
3. Yairipok Bamon Leikai Kabastan Road (Only Wed. & Sat. Open) (10 a.m. to 4pm.)

HL-P/5344/12 *থাগৎচরিবা :* **K. Kamesh Meitei,** Ningthoukhong

ঙাম্ফসেল্লী/ থবাক খেবা, লোক কংখু খুবা, খুৎ হাইগৎপা ঙমদবা, তাং-তাং চিকপা, খোঙ-খুৎ শিথরকপা, খ্বাং নাবা ফহনবগী ওজা MV. Qayamuddin বু থাগৎচরি

ঐগী হকচাংদা চহী ৪/৫ রোম এজমানা য়াম্না কন্না নাদুনা হকচাং কংশিল্লকপা, হৌগৎপা ঙমদবা, চৎপা ঙমদবা, শদৌ থোংবা, থবক শুবা নোম্বা ঙমদবা, চুরুট-বিড়ি শীজিন্নবদা য়াম্না লোক কংখু খুবা, খুৎ হাসগৎপা ঙমদবা, তাং-তাং চিকপা, খোঙ-খুৎ শিথরকপা, খ্বাং নাবা, হকচাং চোকথবা, চানীং-থক্লিংবা পোক্তবা তৌরম্বা অদু **MV. Qayamuddin Phundreimayum ☎ 8413870027, 8837496469, 8575814720**দা মতম খরা চৎতুনা লায়েংজরুবদগী ঐগী হকচাংদা লৈরম্বা অনাবশিংদু মপুগী থৌজালদগী মপুং ফানা ফরে। মরম অসিনা ওজা Qayamuddin বু মতম চুপ্পদা মীয়ামগী সেবা তৌবা ঙম্বা ওইসনু হায়না হন্না হন্না পাউচেগী থোঙদা থাগৎচরি।

1. Mayang Imphal Bengoon Leirak Achouba Bazar : 7.00 am to 11.00 am.
2. Hatta Minuthong near Traffic Signal Bazar : 12.00 noon to 5.00 pm.

HL-P/5414/12 *থাগৎচরিবা :* **Karam Bonnyson Singh,** Takhel

IN THE COURT OF SUB-DEPUTY COLLECTOR, SAWOMBUNG, IMPHAL EAST

Ref :- Mutation Case No. 953/SDC/SWG of 6/12/2019

Parties :- Laishram Angoubi Leima W/o Laishram Nungshitombi Meitei of Thamnapokpi Mayai Leikai. ...Petitioner

- Vs -

(Late Pattadar)
Laishram Nungshitombi Meitei S/o (L) Nitai of Thamnapokpi
...Opposite Parties

ঙাম্ফলে / NOTICE

Sawombung, the 11th December, 2019

Under Section 46(3) of MLR & LR Act. 1960 গী মতুংইন্না মরী লৈনবা মীওইশিংদা খঙহল্লি, মদুদি শওম্বুং তহশিলগী খুল নং ৭১- লাইকোট পাট্টা নম্বর ১১৫ (অরিবা), ৪৮২ (অনৌবা), দাগ নম্বর ১৪০২, ১৪০৩/১৪৫৬, মোট এরিয়া ০.২২; ০,০৩০ একর চাউবা ইঙ্খোলগী পাট্টাদার লাইশ্রম নুংশিতোম্বী মৈতৈ মৃতু ওইখ্রে। মরম অসিনা মথক্কী দংকারি/দংকারিশিং অসিনা/মৃতু পাট্টাদারগী মিং কক্লগা মহাক্কী/মখোয়গী মমিংদা নামা পানবীরো হায়না উক্ত কোর্ট অসিদা দরখাষ্ট থারক্লে। মরম অসিনা লম অসিগা মরী লৈনবা কনাগুম্বা মীওইশিংনা আপতি/ওবজেক্সন তৌনীংবা লৈরবদি পাউচে অসিনা ফোঙবা নুমিৎ ৭ (তরেৎ) নিগী মনুংদা উক্ত কোর্ট অসিদা লাক্তুনা আপতি তৌবা অইবা চে ওইনা পীরবা য়াগনি। মতুংদা লাকপা আপতি চে লৌজরোই। কোর্টকী হৌনবী মতুং ইন্না থবক মখা চথরগনি।

HL-P/5483/12 ***Sd/-*** BC to SDC, Sawombung

ঙাম্ফসেল্লী/ কবিরাজপু থাগৎপা ফোঙদোকচরি

ঐগী হকচাং পাইলসকী অৱাবা খাঙদুনা চহী ৪½ লৈরকখি। খোঙ হাম্বা মরক মরক্তা ঈ য়াওবা, শৌজগী অকোয়বদা পোমথোরকপা, শোকপদা নাবা, অমাংথোঙদা হাকৎচবা, ব্রি-ব্রি চৎপা, চাথৎলগা থুপ্পা, মচুম তারকপা, খোঙ হাম্বদা য়াম্না শাবা, পুক খোংবা, খ্বাং নাবা, থবাক ফুনবনি। মণিপুরগী মফম কয়াদা চৎতুনা লায়েংজরুরে, ফবা লৈখিদে। মমৈথংদা ওজা Abdul Hak, Contact No. 8014623756, 8794429681দা চৎতুনা লায়েংজরুবদগী পাইলস মপুং ফানা ফজরে, অনাবা অমত্তা লৈত্রে। ওজাবু ঙমখৈ লৈতনা থাগৎচরি।

ওজাগী লায়েংলিবা মফমশিংদি :-

1. Wangoi SBI Awang (Fri. Sat. Sun., Mon. Tue.) (6:30-4:30 p.m.)
2. 7th MR Gate Khabeisoi, (Wed.-Thurs.) (10am-4pm)

থাগৎচরিবা : **S. Lokendro Singh**
Langthabal Mantripukhri

HL-P/5437/12

OFFICE OF THE RETURNING OFFICER ELECTION TO THE BOARD OF DIRECTORS OF THE MANIPUR STATE FISHERY CO-OPERATIVE FEDERATION LTD.

Ningombam Awang Leikai, Near Imphal International Airport, Imphal

ঙাম্ফলেল্লী/NOTICE

Imphal, the 11th December, 2019

No.3/RO/Elec/MSFCF Ltd./2019 : In exercise of the power conferred under order No. L-Coop/FSH/2018-19/1157 dated the 7th Dec, 2019 of the Registrar of Co-operative Societies, Manipur, I Shree Ksh. Bikramjit Singh, Returning Officer do notified for election to the Board of Directors of the Manipur State Fishery Co-operative Federation Ltd. to be held on the 23rd Dec., 2019 (Monday). The said Election Commence from 10.00 a.m. to 3.00 pm sharp.

The delegation form 'A' and 'A1' may be obtained from the Head of Office of Federation and same should be submitted to the office of Manipur State Fishery Co-op. Federation Ltd. on the 16th Dec, 2019 latest by 4.30 pm and final list of delegates will be published on the 19th Dec, 2019 after verification and to collect the nomination paper for candidates prescribed form 'B' on the same day during office hour 10.00 am to 4.00 pm.

Programme Scheduled :-

	Date	Time
1. Submission of Nomination paper	- the 18th Dec.2019.	-10.00 am to 4.00 pm
2. Scrutiny of Nomination peper	- the 19th Dec.2019.	-10.00 am to 4.00 pm
3. Publish the Valid Candidates list	- the 20th Dec.2019.	-10.00 am to 4.00 pm
4. Withdrawal of Nomination paper	- the 21st Dec.2019.	-10.00 am to 4.00 pm
5. Election of Board of Directors and counting of Ballot papers.	- the 23rd Dec.2019.	-10.00 am to 3 pm

Therefore, all the concerned member to attend the meeting for the election of a fresh Board of Directors of the Federation for the term of 2019-2024.

Sd/- Ksh. Bikramjit Singh
Returning Officer
Election to the Board of Directors of
The Manipur State Fishery Co-operative Federation Ltd.

HL-P/5480/12

APOLLO ACADEMY অপোলো একাদেমী

Moulding Medical & Engineering Career

Admission Open For

INTENSIVE REVISION COURSE

NEET (UG) - 2020

LAST DATE OF FORM SUBMISSION 09TH JANUARY, 2020

CLASS STARTS 10TH JANUARY,2020

DURATION :- 3 and Half MONTHS

♦ **MOCK TEST ON EVERY SUNDAY**

HL-B/5859/4-30/01

FOR DETAILS Plz. Contact APOLLO Office, Kwakeithel Bazar, Near AMUCO Office.

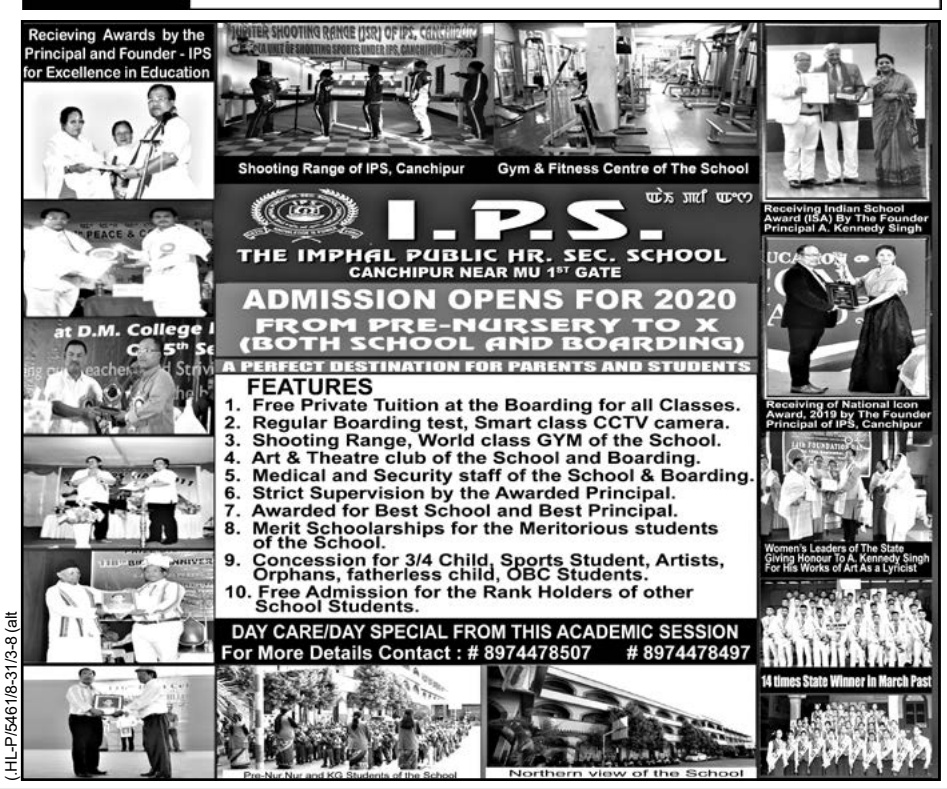

(.HL-P/5461/8-31/3-8 (alt

ADMISSION OPEN

ENGLISH & RHYMES COURSES

CLASS X ENGLISH (BOSEM) EXAM ORIENTED COURSE

- SPOKEN ENGLISH WITH AUDIO AND VIDEO
- RHYME TEACHERS TRAINING COURSE [Rhymes, Computer, Teaching Method, Spoken English etc.]

SPOKEN ENGLISH CLASS (SINCE 1986)

Nagamapal Laimayum Leirak, Imphal

Contact No. ☎ 8974642764

.HL-B/4529/25oct.to23nov

OUR SHINING STARS

1st Position Holder HSLC 2019 (BOSEM) BHUMIKA SHAMURAILATPAM

2nd Position Holder HSLC 2019 (BOSEM) SOPHIYA ASEM

SMART TUTORIAL CENTRE

Singjamei Super Market

ADMISSION OPEN

REVISION COURSE 2019-2020

Class XII Sc Start on 25-11-2019

Class X (BOSEM) Start on 13-12-2019

NEW FOUNDATION COURSE 2020

Class IX, X, XII Sc

START ON 13-12-2019

SUBJECTS :

Maths, S.S., M/M, English, Sc, Optional
Maths, Phy, Chem, Bio, Eng.

Facilities : Van Service & Hostel (Separated - Boys & Girls) Contact No. 8730999192

For Detail :Visit Smart Tutorial

HL-P/4196/11sept.-8nov.(alt.)