এম এন সী এ এলিট টুর্নামেন্ট ২০২২-২৩

মোদেল ক্লবনা ক্রাও রন ১০৫দা মায়থীবা পীখ্রে

ইম্ফাল,ফেব্রুৱারী ১২(ঐচএনএস):
মণিপুর ক্রিকেট এসোসিএসননা শীন্দুনা লুৱাংপোকপা ক্রিকেট ষ্টেদিয়মদা চথরিবা ৭শুবা এম এন সী এ দৱিয়ু প্রহ্লাদা অমদি দৱিয়ু রমানন্দ এলিট টুর্নামেন্ট ২০২২-২৩গী ঙসি শান্নখিবা মেটচ অমদা মোদেল ক্লব শীংজমৈ চীংঙা মখানা ক্রাও খন্নাম বজারবু লাকচনা রন ১০৫দা মায়থীবা পীখ্রে।

মোদেল ক্লবনা টোস ঙমদুনা অহানবা বেটিং তৌবদা অপীবা ওভর লোইগদবা ওভর ৭ ৱাৎলিঙৈ ওল আউট ওইদুনা রন ১৫৭ লৌবা ঙমখি। শীংজমৈগী বেটসমেন সুনিল সলামনা বোল ২৮দা রন ৩৩, মাইস্নাম টেজকুমারনা বোল ৬২দা রন ২৮, রোবর্টসন লাইশ্রমনা বোল ২৪দা রন ১৮ অমদি লাংলোনয়াম্বা এমনা বোল ১৯দা রন ১৫ লৌবা ঙমখি।

ইন্নিংস অদুদা ক্রাওগী বোলর অয়েকপম উত্তম অমদি লমাবম অজেনা ওভর ৮/৮ লংবদা ৱিকেট ৩/৩ অদুগা তখেল্লম্বম কালানা ওভর ৭ অমদি হৈস্নাম জোইহেনবা মৈতৈনা ওভর ৫ লংবদা ৱিকেট ২/২ লৌবা ঙমখি।

অনীশুবা ইন্নিংসতা বেটিং তৌখিবা ক্রাও খন্নাম বজারনা ওভর ১৭তা ওল আউট ওইদুনা রন ৫২ খক লৌদুনা মোদেল ক্লবকী মখূৎতা রন ১০৫দা মায়থীখি।

ক্রাওগী বেটসমেন লমাবম জে াটিন, খাঙেম্বম বিমোল অমদি সনাতোম্বনা বোল ১৫, ১৮ অমদি ৯দা রন ৭/৭ লৌবা ঙমখি।

অনীশুবা ইন্নিংসকী মোদেল ক্লবকী বোলিং তৌবদা সোমোরজিৎ সলামনা ওভর ৫ লংবদা ৱিকেট ৬ অদুগা লৌক্রাকপম সুপরজিৎনা ওভর ৬ অমদি সুনিল সলামনা ওভর ৪ লংবদা ৱিকেট ২/২ লৌবা ঙমখি।

লোইশিল্লকপদা মোদেল ক্লবকী ওল রাউন্দর সোমোরজিৎ সলামনা অনীশুবা ইন্নিংসকী বোলিংদা ওভর ৫ লংবদা ৱিকেট ৬ অমদি অহানবা ইন্নিংসকী বেটিংদা বোল ৬তা রন ৬ লৌদুনা মেন ওফ দি মেটচকী মনা ফংবা ঙমখি।

মেটচ অসিদা ওইনাম গুলসননন্দ অমদি নিংথৌজম সঞ্জিৎনা অম্পায়র ওইনা শরুক য়াখি।

টুর্নামেন্ট অসিগী মখা চথরকপা ওইনা নিংথৌকাবা নুমিৎতা সাইক্লোন থাংমৈবন্দ অমদি এস সী সী সী শীংজমৈ অনীনা লম্বা তৌনরগনি।

এলাংবম পিশক ষ্টেট ওপন ভোলিবোল টুর্নামেন্ট হৌদোকখ্রে

ৱাই এম দি ওনা য়ু এন টি অহৌবা মেটচতা থোইখ্রে

ইম্ফাল,ফেব্রুৱারী ১২(ঐচএনএস):
ওল মণিপুর ভোলিবোল এসোসিএসনগী লমজিং মখাদা য়ুনাইটেদ নোভেল ভোলিবোল টিম (য়ু এন টি) অমদি সোসল ৱেলফেয়র ক্লব (এস দৱিয়ু সী) তোপ সিফাই অনীনা খূৎশন্নবা শীন্দুনা ৫শুবা এলাংবম পিশক সিংহ মেমোরিএল ষ্টেট লেভেল মেন্স ওপন ভোলিবোল টুর্নামেন্ট ২০২৩ ঙসি তোপ সিফাই ভোলিবোল গ্রাউন্দদা পাৎসোইগী এম এল এ সাপম কুঞ্জকেশ্বরনা অথোইবা মীথুংলেন ওইদুনা হৌদোকখ্রে।

ঙসি অহৌবা নুমিৎতা শান্নখিবা গ্রুপ বিগী মেটচ অমদা ৱাই এম দি ও হৈরাঙ্গোইথোংনা য়ুনাইটেদ নোভেল ভোলিবোল টিম (য়ু এন টি) তোপ সিফাইবু সেট ৩-০দা মায়থীবা পীখ্রে।

হৈরাঙ্গোইথোংগী শান্নরোয়শিংনা অহানবা সেটকী শান্নবদা পোইন্ট ২৫-২২, অনীশুবা সেটতা ২৫-২০ অমদি অহুমশুবা সেটতা ২৫-১৯দা মায়থীবা পীখিবনি।

টুর্নামেন্ট অসিদা পূন্না টিম ৯না গ্রুপ অনী থোক্তুনা শরুক য়ারি। টুর্নামেন্ট অসি রিটায়র্দ দেপ্যুটি সেক্রেটরি এলাংবম থোইবা অমদি হান্নগী প্রধান এলাংবম ওংবী সুশিলানা স্পোন্সর তৌদুনা পাঙথোকপনি।

হৌদোকপগী থৌরমদা ৱাঙ্গোইগী এম এল এ খুরাইজম লোকেননা থৌরম মপু ওইনা শরুক য়াখি।

টুর্নামেন্ট অসিগী মখা চথরকপা ওইনা নিংথৌকাবা নুমিৎতা তোঙান-তোঙানবা গ্রুপকী মেটচ ৫ শান্নরগনি।

১৮শুবা সেনা কপ অন্দর-১৫ বোইজ ফুটবোল হৌদোকখ্রে

কে এফ সীনা ৱাই দৱিয়ু য়ু মায়থীবা পীখ্রে

ইম্ফাল,ফেব্রুৱারী ১২(ঐচএনএস):
দিষ্ট্রিক্ট স্পোর্টস এসোসিএসন ককচীংগী লমজিং মখাদা সেনা এথলেটস ওর্গনাইজেসন (সাও) ককচীং ৱাইরিনা শীন্দুনা ১৮শুবা সেনা কপ ২০২৩ দিষ্ট্রিক্ট লেভেল সব-জুনিয়র অন্দর-১৫ বোইজ ফুটবোল টুর্নামেন্ট ঙসি ককচীংগী খুঞ্জাম্পাৎ গ্রাউন্দদা হৌদোকখিবগা লোয়ননা অহৌবা মেটচতা ককচীং ফুটবোল ক্লব (কে এফ সী) ককচীংনা য়ুঠ ৱেলফেয়র য়ুনিয়ন (ৱাই দৱিয়ু য়ু) ককচীংবু ২-০দা মায়থীবা পীখ্রে।

নাওরেম দেলেক্সনা শান্নবা হৌরকপগী ১১ শুবা মিনটতা কে এফ সীগী অহানবা গোল চনবা ঙমখি। দিলবুংনা শান্নবগী ৩৭ শুবা মিনটতা কে এফ সীগী মায় পাকপগী অনীশুবা গোল চনবা ঙমখিবনি।

মেটচ অসিদা রেফরিনা ৱাই দৱিয়ু য়ুগী এস রবিকান্ত অমদি কে এফ সীগী ঐচ শ্রিনিভাস শান্নবগী ১৭ অমদি ৫১ শুবা মিনটতা য়েলো কার্দ অমমম্ বৃক তৌখি।

টুর্নামেন্ট অসিদা পূন্না টিম ৫না শরুক য়ারি। হৌদোকপগী থৌরমদা ককচীং ম্যুনিসিপাল কাউন্সিলগী হান্নগী চ্যেরপর্সন নাওরেম সঞ্জিৎকুমারনা অথোইবা মীথুংলেন, দি এস এ ককচীংগী প্রসিদেন্ট কে এস ঐচ ইবোবীনা থৌরম মপু অমদি ককচীং ম্যুনিসিপাল কাউন্সিলগী হান্নগী কাউন্সিল্লর নিংথৌজম মেমীনা অখন্নবা মীথুংলেন ওইনা শরুক য়াখি।

টুর্নামেন্ট অসিগী মখা চথরকপা ওইনা নিংথৌকাবা নুমিৎতা ওল ইরেংবন্দ ফুটবোল এসোসিএসন (এ আই এফ এ) অমদি জুভেনাইল এসোসিএসন (জে এ) ককচীং থেংনরগনি।

হিরো সন্তোশ ট্রোফি (ফাইনেল রাউন্দ)

ওরিষ্যানা গোৱা মায়থীবা পীখ্রে

ওরিষ্যা,ফেব্রুৱারী ১২(এজেন্সী):
ওল ইন্দিয়া ফুটবোল ফেদরেসননা শীন্দুনা ওরিষ্যাদা চথরিবা ৭৬ শুবা নেসনল ফুটবোল চেম্পিয়নশিপ ফোর হিরো সন্তোশ ট্রোফি ২০২২-২৩গী ফাইনেল রাউন্দগী গ্রুপ এগী ঙসি কলিঙ্গা ষ্টেদিয়মদা শান্নখিবা মেটচ অমদা ওরিষ্যানা গোৱাবু ৪-১দা মায়থীবা পীখ্রে।

ওরিষ্যাগী মায় পাকপগী গোলশিং অদু বিকাশ কুমার শাহু, মোহমদ ফাহিস, রাহুল মুখি অমদি অনন্দ ওরামনা শান্নবগী ১১, অহানবা হাফকী ইঞ্জুরি টাইম, ৭৯ অমদি মেটচ লোইরমদাই ইঞ্জুরি টাইমদা চনবা ঙমখি।

গোৱাগী অমত্তা ঙাইরবা গোল অদুনা চন্দ্রমোহোন মুর্মুনা শান্নবগী ২৮শুবা মিনটতা চনখি।

অমরোমদা, ও এফ এ ৭শুবা বট্টালিয়নদা ঙসি শান্নখিবা গ্রুপ এগী মেটচ অমদা কর্নাটাকানা কেরলাবু ১-০দা মায়থীবা পীখ্রে।

কর্নাটাকাগী অমত্তা ঙাইরবা মায় পাকপগী গোল অদু অভিশেক শঙ্কর পাৱরনা শান্নবগী ২০শুবা মিনটতা চনবা ঙমখি।

অতোপ্পা চপ মান্নবা মফমদা ঙসি শান্নখিবা গ্রুপ এগী মেটচ অমদা পঞ্জাবনা মহারাষ্ট্রবু ৪-৩দা মায়থীবা পীখ্রে।

পঞ্জাবকী মায় পাকপগী গোলশিং অদু কমলদিপ, জগিন্দর সিংহ, রোহিট শেখ অমদি পরমজিৎ সিংহনা শান্নবগী ২১, ৫৩, ৭১ অমদি মেটচ লোইরমদাই ইঞ্জুরি টাইমগী অহানবা মিনটতা চনবা ঙমখি।

মহারাষ্ট্রগী গোলশিং অদুনা অর্মাস নবির অন্সারি, হিমান্সু পটেল অমদি প্রতন বিজেমালিকনা শান্নবগী ৩৯, ৬৫ অমদি ৬৯ শুবা মিনটতা চনবা ঙমখি।

চেলেঞ্জ কপ ভেটেরান ফুটবোল

অম্বা অমদি টি আর ভি এস এ দ্রো ওইখ্রে

ইম্ফাল,ফেব্রুৱারী ১২(ঐচএনএস):
মণিপুর ভেটেরান ফুটবোল এসোসিএসননা শীন্দুনা মালোমগী ৱাই দৱিয়ু সী গ্রাউন্দদা চথরিবা ২২শুবা চেলেঞ্জ কপ ভেটেরান ফুটবোল টুর্নামেন্টকী ঙসি শান্নখিবা গ্রুপ বিগী মেটচ অমদা অম্বা চৈরাপ কোর্ট অমদি টি আর ভি এস এ মালোম ১-১দা দ্রো ওইখ্রে।

টিম অনীনা অহানবা হাফকী শান্নবদা গোল অমত্তা চন্নদনা দ্রো ওইখি। অনীশুবা হাফতা রাজকুমার গৌতমনা শান্নবগী ৪১ শুবা মিনটতা অম্বাগী গোল চনবা ঙমখি। হাওকিপনা শান্নবগী ৫৫ শুবা মিনটতা মালোম টিমগী ইক্কেলাইজ গোল চনশিন্দুনা ১-১দা দ্রো ওইখিবনি।

মেটচ অসিদা রেফরিনা অম্বাগী ভিশাল ছেত্রি শান্নবগী ৪৪ শুবা মিনটতা য়েলো কার্দ অমা বৃক তৌখি।

অমরোমদা, গ্রুপ সীগী ঙসি শান্নখিবা মেটচ অমদা ভেটেরান স্পোর্টস এসোসিএসন ইম্ফাল (ভসাই) থাংমৈবন্দনা লংথবাল এফ সীবু ২-১দা মায়থীবা পীখ্রে।

এন রাজেশ মৈতৈনা শান্নবা হৌরকপগী ৪শুবা মিনটতা থাংমৈবন্দ টিমগী অহানবা গোল চনবা ঙমখি। কে ঐচ রতননা অনীশুবা হাফকী শান্নবগী ৩৯ শুবা মিনটতা থাংমৈবন্দগী মায় পাকপগী অনীশুবা গোল চনবা ঙমখিবনি।

লংথবাল এফ সীগী অমত্তা ঙাইরবা গোল অদুনা টি বসন্তনা শান্নবগী ৪১ শুবা মিনটতা চনখি।

মেটচ অসিদা রেফরিনা ভসাইগী এন জি সন্তোশ অমদি দৱিয়ু তম্ফাজাও অদুগা লংথাবলগী ঈ রোমেন শান্নবগী ৩৪, ৫১ অমদি ৫৬ শুবা মিনটতা য়েলো কার্দ অমমম্ বৃক তৌখি।

টুর্নামেন্ট অসিগী মখা চথরকপা ওইনা নিংথৌকাবা নুমিৎতা মেটচ অনী শান্নরগনি। অহানবদা গ্রুপ সীগী য়ুনাইটেদ ভেটেরান স্পোর্টস এসোসিএসন (য়ু ভি এস এ) লিলোং চজিং অমদি বিষ্ণুপুর দিষ্ট্রিক্ট ভেটেরান ফুটবোল এসোসিএসন (বি দি ভি এফ এ) বিষ্ণুপুর থেংনরগনি। অনীশুবদা গ্রুপ দিগী কৈশামথোং এফ সী অমদি নাইন এ এম য়াইস্কুল লম্বা তৌনরগনি।

GLOBAL SPOKEN ENGLISH & DOT COM COMPUTER
G ENGLISH COMPUTER
Govt. Regd. No. 2102 of 2012
BEHIND POLOGROUND, GAURAHARI MARKET, PAONA BAZAR, IMPHAL NEAR HOTEL KRISHTINA
Many Students were certified and eligible for applying Job
Online or Offline Class Available
Computer Certificate Course is compulsory for both Govt. & Pvt. Job
ENROLL NOW
Timing :- 5:30 am, 7:00 am, 9:00 am, 4:00 pm
Computer Course
BCC
CCA
DCA
DTP
CCP
Taly with GST
Data Entry
Multimedia
Office automation
Business Package Etc.
Admission Open for Jan/Feb 2023
Spoken English
Classes for Groups and special class for only one person
For Seniors, College and University Students
Grammar, Pronunciation, Group discussion, Public speaking, Vocabulary
Instructor:-
Alice Thokchom (English)
Sir Bidyananda (Computer)
For registration contact us -
Call - 8132904426 (English)
Call Or Whatsapp On 8415016049 (Computer)
Email on : Globalspokenanddotcom@gmail.com
HL-B/7933/5/2-7/4

১১শুবা য়ুম্নাম রাশমণি ইনভাইটেসন হোক্কী টুর্নামেন্ট

ফাম অমদি এম এল ঐচ এ নুপীগী অহৌবা মেটচতা দ্রো ওইখ্রে

ইম্ফাল,ফেব্রুৱারী ১২(ঐচএনএস):
মণিপুর হোক্কীগী লমজিং মখাদা য়ুঠ ক্লব কম ইনফোর্মেসন সেন্টর (ৱাই সী সী আই সী) না শীন্দুনা ইবুধৌ মার্জিং গ্রাউন্দদা চথরিবা ১১শুবা য়ুম্নাম রাশমণি মেমোরিএল ইনভাইটেসন অন্দর-১৫ বোইজ অমদি অন্দর-১৭ গর্লস ৭-এসাইদ কেশপ্রাইজ হোক্কী টুর্নামেন্ট ২০২৩ ঙসি অয়ূক নুপীমচাগী অহৌবা মেটচতা শান্নখিবা গ্রুপ বিগী মেটচ অমদা পোষ্টরিয়র হোক্কী একাদেমি মণিপুর (ফাম) অমদি এম এল ঐচ এ লংথবাল ১-১দা দ্রো ওইখ্রে।

ফামগী অমত্তা ঙাইরবা গোল অদুনা ও দিয়ানা ফিল্ড গোল অমা শান্নবগী ১০শুবা মিনটতা চনশিন্দুনা ওইখি। লংথবাল টিমগী অমত্তা ঙাইরবা গোল অদুনা অপিকসনানা শান্নবগী ৩৫ শুবা মিনটতা ফিল্ড গোল অমা চনশিন্দুনা ওইখিবনি।

অমরোমদা, অয়ূক শান্নখিবা নুপামচাগী পুল দিগী মেটচ অমদা হোক্কী য়ুনিয়ন-বি লাইরিকয়েংবম লৈকাইনা এস ঈ ৱাই ও শীংজমৈবু ২-০দা মায়থীবা পীখ্রে।

জেসননা শান্নবা হৌরকপগী ৬শুবা মিনটতা ফিল্ড গোল অমা চনশিন্দুনা হোক্কী য়ুনিয়নগী অহানবা গোল চনখি। এন্দ্রিয়ুনা মখা তানা শান্নবগী ৩৮শুবা মিনটতা ফিল্ড গোল অমা চনশিন্দুনা হোক্কী য়ুনিয়নগী মায় পাকপগী অনীশুবা গোল চনবা ঙমখি।

টুর্নামেন্ট অসিগী মখা চথরকপা ওইনা নিংথৌকাবা নুমিৎতা নুপামচাগী মেটচ ২ অদুগা নুপীমচাগী মেটচ ৩ পূন্না মেটচ ৫ শান্নরগনি।

নুপামচাগী অহানবা মেটচতা অয়ূক পুং ৮দা গ্রুপ বিগী হোক্কী য়ুনিয়ন-এ অমদি ফাম শান্নরগনি। অনীশুবদা নুংথিল পুং ২.৪৫দা গ্রুপ সীগী থৌবোল হোক্কী এসোসিএসন অমদি এম এল ঐচ এ লংথবাল শান্নরগনি।

নুপীমচাগী অহানবা মেটচ অয়ূক পুং ৯.১৫দা গ্রুপ বিগী এম এল ঐচ এ অমদি এস ৱাই য়ু সী-এ উচেক্কোন, অনীশুবদা অয়ূক পুং ১০.৩০দা গ্রুপ এগী এস ৱাই য়ু সী-বি অমদি ৱাই সী সী আই সী-বি অমদি অহুমশুবদা নুংথিল পুং ১.৩০দা ৱাই সী সী আই সী-এ অমদি মৈরা বাশিখোং লম্বা তৌনরগনি।

HL-B/7933/5/2-7/4

HUEIYEN LANPAO DAILY CHESS PUZZLE

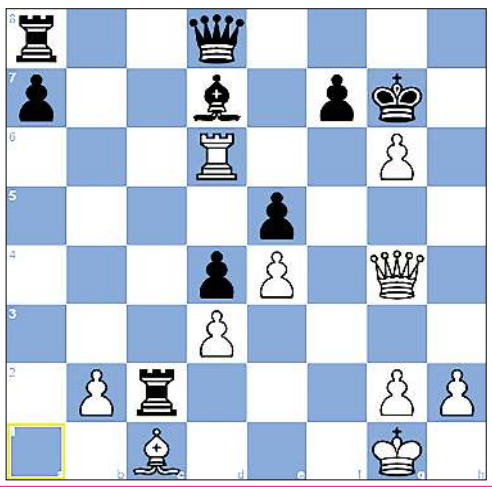

PUZZLE NO. 715

Alexander Skvortsov (2169) - Mir Ivanov (2070)
85th ch-St Petersburg SF St Petersburg RUS, 2012.02.02

1.e4 c5 2.Nf3 Nc6 3.Bb5 Nd4 4.Nxd4 cxd4
5.O-O e6 6.d3 Qa5 7.Bc4 Nf6 8.Nd2 b5
9.Bb3 d6 10.f4 Nd7 11.Nf3 Qb6 12.a4 bxa4
13.Bxa4 Be7 14.f5 e5 15.Nd2 O-O 16.Bxd7 Bxd7
17.Nc4 Qc7 18.Qg4 Rfc8 19.Rf3 Qd8 20.Rh3 g6
21.Ra6 Kh8 22.Nxd6 Bxd6 23.Rxd6 Rxc2 24.Rxh7+ Kxh7
25.fxg6+ Kg7 26. ...

QUESTION :
White to win

Puzzle 714 Ans. :

53. Ne6+ Opening the line from e7 to g7.
Your moves:53.Rxe7
fxe6 54. Rxe7+ The white rook attacks Black's king, which is defending Black's queen. Kh6 55. Qxf6
1-0

OPPORTUNITY TO OPEN A SHOWROOM! SUZUKI
EASTERN SUZUKI
(AUTHORISED DEALER OF SUZUKI MOTORCYCLE INDIA PVT. LIMITED)
IS LOOKING FOR AUTHORISED SALES & SERVICE CENTRE (ASSC)
LOCATION: BISHNUPUR,CHURACHANDPUR & SEKMAI-KANGLATONGBI
KINDLY VISIT OUR MAIN SHOWROOM WITH PROPER INFORMATION ON SPACE AVAILABLE
EASTERN SUZUKI, Thangmeiband DM College Road-Imphal (Minimum space requirement:- 900 sq.ft.)
HL-P/6032/12.13

LOAN AVAILABLE
EMPLOYMENT NEWS

Sl. no	POST	QUALIFICATION	VAC	SALARY	AGE	BRANCH
1.	G.M / Manager	Graduate + 3yrs exp.	2+2	Negotiable	30-35	H.Q
2.	Office Assistant	10+2 (Computer Know)	2+2+2 +2+2	Negotiable	18-25	Sekmai, Samurou, Thoubal, Kakching, Nambol, Moirang
3.	Grade-IV	VIII Passed	3	Negotiable	18-25	H.Q
7.	Driver (Car/Tata)	3 to 5 yrs. experience	5	Negotiable	18-25	H.Q
8.	Mechanic(2/W & 4/W)	VIII Passed	3+2	Negotiable	18-35	H.Q
9.	Security/GUNMAN	VIII Passed	5	6,500-15,500	18-25	H.Q

L.G. MOTORS FINANCE
CONTACT No.:- 9774495994/8731978490
OFFICE HOUR: 10.00AM TO 4.30PM
KHAGEMPALLI HUIDROM LEIKAI(H.Q),IMPHAL
NEAR YUMJAO LAIREMBI MANING,IMPHAL WEST,MANIPUR
HL-P/7975/12

Regd. No. : KNL/497/(CE) of 2018 (I/W)
SANGAI TUTORIAL
Kwakeithel near Imphal College,Imphal
Admission Open
FOUNDATION COURSE for CLASS -IX & X (BOSEM)
17th February, 2023
Faculty members for class X
4:00pm-7:30pm
Physics - SIR SYAMSUNDAR, Regular English H/S
Chemistry - MADAM SUSIMA, Lee Faith School
Biology - MAAM SHANTIBALA(Retd.), Nirmalabas High School
Mathematics - SIR IBUNGO, St. Savio Hr. Sec. School
English - SIR DHIREN, Regular English H/S
History - SIR SEITYAJIT, Tiny tot's Unique School
Geography - SIR SURESH, Former Teacher: Diviner English School
Manipuri - SIR ROBINDRO, R.M. School
Mathematics - SIR SHYAM, R.M. School
English - SIR THOMAS, Heritage Convent
Form available at:
1. 'SANGAI HOSTEL' Kwakeithel Ningthemkol, Opp. Kwakeithel Tiddim Ground.
2. Office of SANGAI TUTORIAL, Kwakeithel near Imphal College, (3:00pm-7:30pm)
6009534807
9233284826
HL-P/5805/2/26/1-1/3(alt)

Printed, published and owned by Soubam Niladhaja Singh, published from Sega Road, Thouda Bhabok Leikai, Imphal West-795001, Manipur & printed at M/s. Kangleipak Printers, Sega Road, Thouda Bhabok Leikai, Imphal West-795001, Manipur
Editor : Maibam Dhanabir Meetei, Resident Editor: Dr. Khaidem Athouba; Telephone Nos. 0385-2440771/2445104/2445106, e-mail:hueiyen_lanpao@yahoo.co.in, hueiyen_lanpao@rediffmail.com