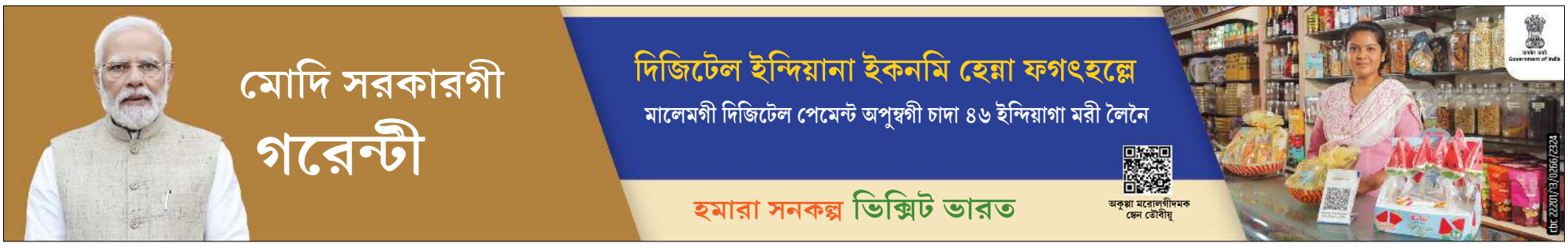

মাও ফুরুপকী ওইনা হান্নদগী লৈজরম্বা মশান্না কয়াদি লৈরোন চল্লমদাইগী মোংফম মথক্তা লৈবগা মান্নরে: কাইহরি সনি মাও

অলকা থোকচোম

ইম্ফাল, ফেব্রুবারী ১২ (ঐচ এন এস): মণিপুরদা লৈরিবা ইন্দিজিনস ট্রাইবশিংগী মনুংদা অমা ওইরিবা মাও হায়না খঙনরিবা ফুরুপ অসিগী ওইনা তোঙান তোঙানবা মশান্না কয়া ঙল্লিঙৈ মতমদগী হৌনা মরাং কায়না লৈরম্মী। অদুবু হৌজিক্তি হান্না লৈজরম্বা অরিবা মখলগী মশান্নশিং অদু য়েংশিনবীবা ৱাৎপা অমদি নহাশিংনা মশক খঙলক্তবা অমসুং শান্নরক্তবনা মরম ওইরগা মুৎখিবা য়াবগী ফিভমদা লৈরে। শম্না হায়রবদা লৈরোল চল্লমদাইগী পুথোরক্লগা মোংফম মথক্তা থম্বগা পাঙ্খক ওইরে হায়না ষ্টেট কলা একাদমি এৱার্দি (২০২৪) কাইহরি সনি মাওনা ফোঙদোরকখিবদা, মাও ফুরুপকী ওইনা সেনাপতি দিষ্ট্রিক্টতা পুন্না মীওই ১০০-২০০ রোম খুন্দাদুনা লৈরি। ইম্ফাল তম্পাক্কী শরুক খরদসু মাও ফুরুপকী মীওই খরসু খুন্দারি। ঙল্লিঙৈ মতমদগী হৌনা খুন্দারক্লবা মাও ফুরুপকী ওইনা ইন্দিজিনস গেমস মরাং কায়না লৈজে। মাও ফুরুপকী মীওইশিং অসি হান্নদগী হৌনা শান্ন-খোৎনবদা থৱায় য়াওরকপা ফুরুপ অমনি। ঙল্লিঙৈ মতমদা লানগী প্রেক্টিস তৌবনা ফুরুপ অসিগী নুপাশিংগী চৎনবী অমা ওইরম্বনা তাং লংবা, চৈ লংবা অমদি নুং লংবগী মশান্না কয়াসু লৈরম্মী। নুপীশিংগী ওইনদি মরুওইনা ফিশা লোনসা

তৌবা অমদি লৌ শিং উবনা চৎনবী ওইনা লাকই। মখোয়না পোত্থাবা মতমদা কাং গুম্বা মশান্নশিং নৎত্রগা ৱা/তা লংখৎপী শান্নে। মাও ফুরুপগী ওইনা নুপাশিংখক্তনা শান্নবা মশান্না খরা লৈ। মখোয়শিং অদুগী মনুংদা

১) কোপফু কোচো (রেষ্টলিং) মশান্না অসি ঙল্লিঙৈ মতমদদি খুল খুলদা চৎনদুনা খুলগী মশা ফবা নুপা/পাখঙশিং পুল্লগা লেঙ্গোন্নদুনা লৈবাক্তা নমথুবা তান্নদুনা পাঙ্গন লৌশিং য়েংনবা মশান্না মখল অমনি। মসি মীতৈশিংগী মুক্লা হায়রিবা মশান্না অসিগসু মান্নে। খেন্নরিবা হায়ববু ফিজোলনি। হান্নদি নাৎকী ওইবা ফিজোলশিং শেৎলগা মসি শান্নরম্মী অদুবু হৌজিক্তি মতমগী অওনবা মতুংইন্না হকচাংদা নুংঙাইগদবা মখলগী ফিজোলশিং শেত্তুনা শান্নরে। মশান্না অসিদা শরুক য়াবা খুলগী নুপা/পাখঙশিংবু খুলগী অকনবা নুপানি হায়দুনা খুলদা হৌবা মনা মশিং কয়া পীদুনা ইকায়খুম্নবা উৎলি।

২) ওঝে কাঝে (লোং জম্প) হায়রিবা মশান্না মখল অসিসু মাও ফুরুপকী অরিবা মশান্নিনি। মশান্না অসিগী ওইনা মখল অনী লৈ। অমনা তোতু কোতু হায়বদি অরাপ্পদগী চেল্লক্লগা মিটর ১০ ফাওবগী মনুংদা চোংবা ঙম্বা তান্নবা অদুগা অতোপ্পা অমনা ওবুসু কোতু হায়বদি লৈই অমা চিংলগা লৈই অদুদা লেপ্তুনা শান্না চোংবা তান্নবা অসিনি।

৩) ওত্তু থোভু কোভু (শোট পুট) কৌবা মশান্না অসি নুং নৎত্রগা য়োৎ কেজি ৫-৬ লুম্বা অমা পায়দুনা থাপ্পা নুং অদুবু লংবা/হুনবা তান্নবনি।

৪) ইংহো শিলাই কোচো (জেভলিন থ্রো) হায়রিবা মশান্না অসিনা ৱা লংদুনা শান্নবনি। লংগদৌরিবা ৱা অদু মতোন তুম্না ইৎলগা শান্না লংবা শান্নবনি। করিগুম্বা মতমদা ৱাগী মহুত্তা তানা মহুৎ শিন্দুনা শান্নবসু য়াওই। মশান্না অসিদা শিজিন্নরিবা ৱা/তা অদু ফিট ৮ গা ইঞ্চি ২ শাংগদবনি।

৫) ওসি মোথু অকাভা (হায় জম্প) হায়রিবা মশান্না অসিনা ফিট ৫ মথক্কী চাংদা ৱানা ফৈদুনা থম্লগা মদু লাল্লগা চোংবা ঙম্বা তান্নবনি।

৬) ওরি কপাই অকাভা (থৌরি চিংনবা) হায়রিবা অসিনা থৌরী চিংবী হায়বা মশান্না অদুনি। মশান্না অসিগী ওইনা মীওই ৭-১০ না শাবা টিম অনীনা নাক য়েত্তা লৈনদুনা থৌরি চিংনগনি হায়খি।

মহাক্লা মখা তানা ফোঙদোকখিবদা ফুরুপ অসিগী ওইনা নুপীশিংনা শান্নবা মশান্না খরসু লৈরি। মখোয়শিং অদুগী মনুংদা কাকা কাকা (কাং মশান্নগা মান্নবা মশান্না মখল অমা) কৌবা মশান্না অসিদা কাংলুগী মহৈ মতুম তাবা চেলহনবা য়াবা উহৈ অদু অরাপ্পদা লৈই অমা চিংলগা মদুদা থমদুনা মিটর ৬ রোম লাপ্পা মফম অমদগী কাং অদু লংবা, খুকাপ্পীনা কাপ্পা নৎত্রগা খোংগী খোংশাদা চপ্তুনা লংলগা টিম অনীগী মী অমমম্ থোক্লক্তুনা লম্বা তৌনবনি। মসি নত্তবা ওত্তু ওবা মাফে কোপফো অকাভা হায়রিবা মশান্না অসি নুং মকুপ/মচা ময়াম উনাদা কিরগা লংদুনা শান্নবশিং লৈরি। হায়রিবা মশান্নশিং অসি হান্নদি খুল খুলশিংদা য়াম্না তোয়না শান্নরম্মী অদুবু হৌজিক্তি মাওগী ট্রেদিস্লেল ফেষ্টিভেল চিথুনি নৎত্রগা সালেনিখক্তদা ওইনা শান্নরে। মসিনা মরম ওইরগা হৌগৎলক্লিবা নহাশিংনা হৌজিক্তি হায়রিবা মশান্না মখলশিং অসি মশক খঙজিল্লক্তে। রিলিজন নৎত্রগা কলচরগী ওইবা খুৎয়েক্কী অরিবা লাইরিকসু লৈহৌদবনা অঙাংশিংদা খঙহন্নবা হোৎনবদা অৱাবা ওইরে। হিরম অসিগী মতাংদা মরী লৈনবা লৈঙাক্কী লোয়শঙ অমদি মাও ফুরুপকী মীয়াম্না অহেনবা মীৎয়েং চঙদুনা থবক তৌহৌদ্রবদি চহী খরগী মতুংদি ফুরুপ অসিগী ওইবা অরিবা মশান্নশিং লৈরম্মী হায়বা তুংগী মীরোলশিংনা খঙলরোই। মসি থোক্তনবা ঐখোয়না ঐখোয়গী হান্নদগী লৈজরক্লবা মশান্নশিং অসিখক্তা নত্তনা নাৎ অমসুং চৎনবীবুসু য়োকখৎনবা হোৎনমিন্নসি হায়না মীয়ামদা অপিল তৌরক্লি।

১৪রক শুবা সহিদ মনোরঞ্জন সিংহ মেমোরিএল ফুটবোল টুর্নামেন্ট

এ আই এমনা নেরোকা অদুগা ৱাই এস দব্লিয়ু এনা পোলোই এফ সী থোইখ্রে

ইম্ফাল, ফেব্রুবারী ১২ (ঐচ এন এস): কুমজা ২০০৯গী সেপ্টেম্বর ১৭তা ছটিশগরগী মাওইষ্ট এটেকতা লৈখিদ্রবা মনোরঞ্জনবু নীংশিংবা অমদি ইকাই খুম্নবা উৎপা ওইনা মণিপুর অমসুং নাগালেন্দ সেক্টর সী আর পি এফকী মীৎয়েং মখাদা ১৪৩ শুবা বট্টালিয়ননা শীন্দুনা সাই তাকয়েলদা লৈবা আর্টিফিসল টর্ফ গ্রাউন্দদা চথরিবা ১৪রক শুবা সহিদ মনোরঞ্জন সিংহ মেমোরিএল ফুটবোল টুর্নামেন্ট ২০২৩-২৪গী ঙসি শান্নখিবা তোঙান-তোঙানবা মেটচশিংদা এ আই এমনা নেরোকা অদুগা ৱাই এস দব্লিয়ু এনা পোলোই এফ সী মায়থিবা পীখ্রে।

ঙসি অয়ুক পুং ১০ তাবদগী হৌরগা এ আই এম অমসুং নেরোকা অনীগী মরক্তা শান্নখিবা মেটচ অদুগী ওইনা নাকল অনীমক্কী শান্নরোয়শিংনা হৈ শিংবা মান্নখিবদগী অমনা অমগী মায়কৈদা পাঙ্গল চন্নবা হোৎনখিবশিং মায় পাকপা ঙম্লখিদে। হৈ শিংবা মান্নখিবনা মরম ওইরগা অহানবা হাফ লোইবা ফাওবদা নাকল অনীমক্লা পাঙ্গল অমত্তা চন্নবা ঙমদনা লৈখি। অনীশুবা হাফকী ওইনা শান্নখিবা অদুদসু টিম অনীমক্কী শান্নরোয়শিং মখা তানা পাঙ্গল চন্নবা ঙমখিদে। মেটচ লোয়বা ফাওবদা পাঙ্গল চান্নবা ঙম্লখিদবদগী রেফ্রিনা পেনালটি কাউনবা খঙহনখি। মদুদা এ আই এমগী মায়কৈদগী পাঙ্গল ৪ চনবা ঙমখি। অদুগা নেরোকাগী ওইনা পাঙ্গল ৩ দগী হেন্না চনবা ঙমখিদবদগী মেটচ অদু এ আই এমনা পাঙ্গল ৪-৩ দা থোইখিবনি।

অমরোমদা নুংথিল পুং ১ তাবদগী হৌরগা ৱাই এস দব্লিয়ু এ অমসুং পোলোই এফ সী অনীগী মরক্তা শান্নখিবা মেটচ অদুগী ওইনা ৱাই এস দব্লিয়ু এগী শান্নরোয়শিংনা মেটচ হৌগৎলকপদগী বোল হেন্না পায়দুনা খরা লাকচনা শান্নবা ঙমখি। অদুমওইনমক মেটচ অদুগী হৌগৎলকপা ৬ শুবা মিনিটতা পোলোই এফ সীনা খঙহৌদনা চথরকখিবা কাউন্টর এটেম অমদা টিম অদুগী নৱাজনা হৈনা শিংনা পাঙ্গল ওম্লোকপা ঙমখি। ৱাই এস দব্লিয়ু এগী মায়কৈদগীসু পাঙ্গল অদু হন্দোক্লবা য়াম্না কন্না হোৎনখি। অহানবা হাফকী ইঞ্জুরি টাইম শান্নখিবদা ৱাই এস দব্লিয়ু এগী লনচেনবা পাঙ্গল অদু হন্দোক্তুনা হাফ লোইবা ফাওবদা পাঙ্গল ১-১ দা মান্ননা লৈখি।

অনীশুবা হাফ শান্নখিবা অদুগী ওইনা মেটচ অদুগী ৫৯ অমসুং ৭৩ শুবা মিনিটতা ৱাই এস দব্লিয়ু এগী অমরজিৎনা পাঙ্গল অনী চনবা ঙমখি। অদুবু পোলোই এফ সীগী ওইনা মেটচ লোইবা ফাওবা মখা তাবা পাঙ্গল চনবা ঙমদবদগী মেটচ অদু ৱাই এস দব্লিয়ু এনা পাঙ্গল ৩-১ দা থোইখিবনি।

হয়েং অয়ুক পুং ১০ তাবদা এফ সী আর (নোনে) অমসুং এস য়ু (শগোলবন্দ) লম্বা তৌনগনি।

অহানবা এম এন সী এ ৱিমেন্স অন্দর ১৫ টুর্নামেন্ট

পি টি আর সী পাইশোইনা অল-অমিন মায়থিবা পীখ্রে

ইম্ফাল, ফেব্রুবারী ১২ (ঐচ এন এস): মণিপুর ক্রিকেট এসোসিএসন (এম সী এ)না শিন্দুনা হৌদোকখিবা অহানবা এম এন সী এ ৱিমেন্স অন্দর ১৫ টুর্নামেন্ট ২০২৩-২৪ গী ওইনা ঙসি পি টি আর সী পাইশোই অমসুং অল-অমিন লিলোংগী মরক্তা শান্নখিবা মেটচ অমদা পি টি আর সীনা রন ১০১ দা য়াম্না লাকচনা অল-অমিনবু মায়থিবা পীরক্লে।

পি সী সী গ্রাউন্দ ময়ায়কোইবীদা টিম অনীগী মরক্তা শান্নখিবা মেটচ অদুগী টোস পি টি আর সীনা ঙমদুনা হান্না বেট্টিং তৌনবা খনখি। অহানবা ইন্নিংসতা পি টি আর সীনা বেট্টিং তৌদুনা শান্নখিবা অদুগী ওইনা লিম্থোই অমসুং কিরন চনুনা ওপনর বেটসমেনশিং ওইখি। ওপনর বেটসমেন কিরন চনুনা হৈনা শিংনা শান্নদুনা বোল ৫৭ মায়োক্লবদা পুন্না রন ১০৩ লৌদুনা টিমগী রন মশিং য়ামহনবদা চাওনা মতেং পাংলমখি। ইন্নিংস অসিগী ওইনা ওভর ২২.৫ শুরকপদা টিম অসিগী ৱিকেট ১০ মক আউট ওইরগা পুন্না রন ২৬৮ লৌবা ঙমখি।

অমরোমদা অল-অমিননা টার্গেট রন ২৬৯ লৌবা ঙম্লবা বেট্টিং তৌদুনা শান্নখিবা ইন্নিংস অদুগী ওইনা খুন্দাকপম জয়ালক্সমি অমসুং নজি য়া বেগমনা ওপনর বেটসমেনশিং ওইখি। ইন্নিংস অসিগী ওইনা অল-অমিনগী বেটসমেনশিংনা ময়োক্লরিবা টিমগী বোলরশিংনা চথরকখিবা এটেকশিং মপুঙ ফানা ময়োক য়াবা ঙমখিদবনা মরম ওইরগা রন লৌনবা হোৎনখিবশিং অরেম্বদা তাখি।

ইন্নিংস অসিগী ওইনা ওপনর বেটসমেন জয়ালক্সমিনা বোল ৩৮ ময়োক য়াবদা রন ১৬, লাইশ্রম লেম্বীনা বোল ২৪ দা রন ২৪, ফরহানানা বোল ৮ দা রন ১০ অদুগা সলিহানা বোল ২৭ ময়োক য়াবদা রন ১৭ লৌরমখিবা অদু নত্তনা অতোপ্পা বেটসমেন অমত্তনা রন ১০ ফানা লৌবা ঙমখিদবদগী ওভর ১৯.২ শুরকপদা ৱিকেট ৯ তুরগা রন ১৬৭ তগী হেন্না লৌবা ঙমখিদবদগী মেটচ অদু পি টি আর সীনা রন১০১ দা থোইখিবনি।

অন্দর-১৭ খেলো ইন্দিয়া গর্লস ফুটবোল লীগ ২০২৩-২৪

ৱাই দব্লিয়ু সী অমসুং আই সী এস এ ইরেংবম মায় পাকখ্রে

ইম্ফাল, ফেব্রুবারী ১২ (ঐচ এন এস): ওল মণিপুর ফুটবোল এসোসিএসননা শীন্দুনা ঙসিদগী হৌরগা আর্টিফিসিএল টর্ফ গ্রাউন্দ লম্লোং থোংখোঙদা অন্দর-১৭ খেলো ইন্দিয়া গর্লস ফুটবোল লীগ ২০২৩-২৪ হৌদোকখিবগা লোয়ননা হৌদোকপা নুমিত্তা শান্নখিবা মেটচশিংগী মনুংদা য়ুথ রেলফেয়ের ক্লবনা (ৱাই দব্লিয়ু সী) না ইষ্টর্ন স্পোর্টিং য়ুনিয়ন (ই এস য়ু) অদুগা আই সী এস এ ইরেংবমনা খুমন এফ এ মায়থিবা পীখ্রে। অদুগা য়ং রেলফেয়ের ক্লব অমসুং ফুটবোল ক্লব ইম্ফালগী মরক্তা শান্নখিবা মেটচ অদুগী ওইনা পাঙ্গল ২-২ চন্নদুনা দ্রো চৎখ্রে।

ঙসি অয়ুক পুং ১১ তাবদগী হৌরগা ৱাই দব্লিয়ু সী অমসুং ই এস য়ুগী মরক্তা শান্নখিবা মেটচ অদুগী ওইনা ৱাই দব্লিয়ু সীনা পাঙ্গল ২-১ দা ই এস য়ুবু মায়থিবা পীখিবনি। ৱাই দব্লিয়ু সীগী পাঙ্গলশিং অদুনা মেটচ অদুগী ৪৭ অমসুং ৬৪ শুবা মিনিটতা অঙ্গু চনু অমসুং লমঙানবী চনুনা অমমম্ চনখিবনি অদুগা ই এস য়ুগী অমত্তা ঙাইরবা পাঙ্গল অদুনা মেটচ অদুগী ১৭ শুবা মিনিটতা খৃষ্টিনানা চনখিবনি।

নুমিৎয়ুংবা মতুং পুং ১২.৩০ তাবদগী হৌরগা য়ং রেলফেয়ের ক্লব অমসুং এফ সী ইম্ফালগী মরক্তা শান্নখিবা মেটচ অদুগী ওইনা টিম অনীমক্লা পাঙ্গল ২-২ চন্নদুনা দ্রো চৎখিবনি। য়ং রেলফেয়ের ক্লবকী পাঙ্গলশিং অদুনা ৪১ অমসুং ৫০ শুবা মিনিটতা সোরোকখাইবম লক্ষিপিয়ারিনা ২ চনখিবনি। অদুগা এফ সী ইম্ফালগী পাঙ্গল অনীদুনা ৩৪ শুবা মিনিটতা ফঙ্গোবম অবেম্মানা ১ অদুগা ১০ শুবা মিনিটতা য়ং রেলফেয়ের ক্লবগী দাইনানা শোয়বদগী মশাগী মায়কৈদা চনশিঙ্গখিবনি।

অমরোমদা নুংথিল পুং ২.৩০ তাবদগী হৌরগা খুমন এফ এ অমসুং আই সী এস এ ইরেংবমগী মরক্তা শান্নখিবা মেটচ অদুগী ওইনা আই সী এস এ ইরেংবমনা লাকচনা পাঙ্গল ৬-১ থোইখিবনি। আই সী এস এ ইরেংবমগী পাঙ্গলশিং অদু মেটচ অদুগী ১৪, ৫৭, ৬০, ৭০, ৭৯ শুবা মিনিটতা ইরোম প্রিয়াদাশিনিনা মঙা অদুগা ৬২ শুবা মিনিটতা ওইনাম বিশেশোরিনা অমা চনখিবনি। অদুগা খুমন এফ এগী পাঙ্গলদুনা ভেলেন্টিনা চনখিবনি।

গংজিন্নন টেপ্পে থোংগংথম
USED VEHICLES EXCHANGE / 2,3,4 Wheeler Sales with Purchased / Vehicles Loan Available

Used Vehicles খুদিংমক :- 4/W - XUV-300, Venue, Tata Nexon, Brezza, Bolero New, Alto, Van, Eco Van, Diesel Auto, e-Rickshaw, Commercial Vehicles, Tractors with Heavy Vehicles, JCB etc.
2/W :- Activa, Dio, Pleasure with all Motorcycles etc.
Vehicles শিং Exchange তৌবীনিংবা, য়োনবীনিংবা (Sales) অমসুং Purchasing গী খুদোংচাবা পীজরি।
2/4/3 Wheeler গী Loan গী খুদোংচাবসু লৈগনি। (e-rickshaw loan সু ফংবীগনি।

EMPLOYMENT NEWS
Office Asst. (Nambol, Samurou, Keishamthong)
2/Wheeler Mechanic, 2/4 Wheeler Painting Mistry
Car Wash Helper / Tyre Fitting Helper
N.B. : লৈবা-চাবা Free ওইবগী মথক্তা থাগী Pay মতিক চানা পীগনি।

Please Contact : L.G. Motors
Khagempalli Huidrom Leikai, Imphal West, Manipur,
9362775475, # 9366434484

HL-B/8455/23/12-21/02

HUEIYEN LANPAO DAILY CHESS PUZZLE

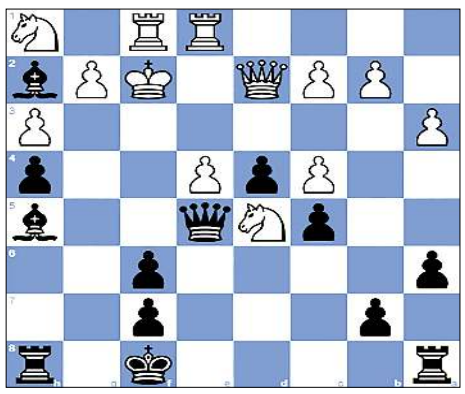

PUZZLE NO. 1047

IM P. Roberson (2424) - FM S. Harshal (2146)
Titled Tue 23rd Jan Late chess.com INT (3), 2024.01.23

1.Nc3 d5 2.e4 d4 3.Nce2 c5 4.Ng3 Nc6 5.Bc4 e5
6.a3 Nf6 7.d3 Bd6 8.N1e2 h5 9.O-O h4 10.Nh1 Bg4
11.h3 Bh5 12.f4 exf4 13.Bxf4 Ne5 14.Bb5+ Ke7 15.Bg5 Qc7
16.Qd2 a6 17.Nf4 Kf8 18.Bxf6 gxf6 19.Nd5 Qb8 20.Bc4 Nxc4
21.dxc4 Bh2+ 22.Kf2 Qe5 23.Rae1...

QUESTION :
Black to checkmate

Puzzle 1046 Solution :
32. ...Qc1+ 33.Rb1 Blocking square b1.
33.Rxc1 Rxc1+ 34.Rb1 Rxb1#
33. ...Nxb3+ Opening the line from a3 to a1. **34.axb3 Qa3#** Highstriker mate
0-1

Printed, published and owned by Soubam Niladhaja Singh, published from Sega Road, Thouda Bhabok Leikai, Imphal West-795001, Manipur & printed at M/s. Kangleipak Printers, Sega Road, Thouda Bhabok Leikai, Imphal West-795001, Manipur
Editor : Maibam Dhanabir Meetei; Telephone Nos. 0385-2440771/2445104/2445106, e-mail:hueiyen_lanpao@yahoo.co.in, hueiyen_lanpao@rediffmail.com