কিক বোক্সিং মশান্না অসিবু অৱাংবা থাক্তা পুখৎনবা হোৎনবদা মরী লৈনবা খুদিংমক্না অহেনবা মতেং পাঙহন্নিংই : ঐচ সোনিয়া

শান্নবুংগী পাউদম-৪২
জয়চান্দ লুৱাং

যুথ এফেয়ার্স এন্দ স্পোর্টসনা রিকগনাইজ তৌরবা অমদি নেসনেল গেমসতায়াওরিবা কিক বোক্সিং মশান্না অসি মগুন ইয়াও য়াওদবগুম তৌরিবা অসি য়াম্না নুংঙাইতবা অমা ফাওই। মণিপুরদা লৈরিবা স্পোর্টস ওথোরিটি ওফ ইন্দিয়াগী ওইনা লৈরিবা সেন্টরশিংদসু কিক বোক্সিং অসি য়াওদ্রি। মরম অদুনা কিক বোক্সিংবু থৱায় য়াওনা শান্নজরিবা শান্নরোয় কয়াগী পুক্নিংদা নীংঙমদবা কয়া ফাওরমগনি। মহাক মশাসু মসি নুংঙাইজদে। মরম অদুনা কিক বোক্সিং মশান্নদা লমদম অসিদগী মশক নাইরবা শান্নরোয়শিং পুথোক্লবা হোৎনবদা লৈঙাক্লা অমদি মরী লৈনরিবা লোয়শঙ অমসুং এসোসিএসনশিংনা অহেনবা মীৎয়েং চঙদুনা থবক তৌবগী মতম ওইরে। লমদম অসিদা হৌরক্লিবা নহাশিং শরিং শরাৎ মশাগী ওইনা হৈজবা ঙাক্তনি। মরম অদুনা মীৎয়েং খরা হেন্না চঙদুনা মরী লৈনবশিংনা হোৎনবীরবদি মালেমগী থাক্তা মমিং লৈরবা কিক বোক্সিং শান্নরোয় কয়া পুথোকপা ঙমগনি থাজৈ হায়না চহী নৌরিবী ইন্টরনেসনেলগী থাক্তা শান্নরক্লবী কিক বোক্সিং শান্নরোয় হিদংময়ুম সোনিয়ানা ফোঙদোরক্লি।

পাউচে অসিগা অখন্নবা শান্নরোয় অসিগা শান্নখিবা রারী অমদা মহাক্লমখা তানা হায়, লৈঙাক্কী মরী লৈনবশিংনা তোঙান তোঙানবা মশান্নশিংবু চপ মান্নবা মীৎয়েংদা য়েংহন্নিংই। য়েংলম্বসু য়াই। অদুবু করিপুম্না মতমদা লৈঙাক্লা অখন্নবা স্পোর্টস ইভেন্ট খরখক্তদা থৱায় য়াওবা মানবগী থৌওংশিং হেক হেক উরি। মসিনা মরম ওইরগা লমদম অসিদা হৌরক্লিবা শান্নরোয় খরগী পুক্নিংদা নীংহঙন্নরকপা য়াবগী মমি চাওনা তাহল্লি। কিক বোক্সিং হায়রিবা মশান্না মখল অসি হৌজি কমক্কী ওইনদি ওলিম্পিক্সতা য়াওদ্রি। অদুবু অথুবা মতমদা য়াওরক্লগনি হায়বগী থাজবা লৈ। লৈবাক অসিগী ওইনদি মশান্না মখল অসি রিকগনাইজ তৌদুনা লৈরবনি। অদুবু ওলিম্পিক্সতা হৌজিক্কী ওইনা য়াওদ্রিবা মশান্নশিংদা লৈরিবা অমদি হায়রিবা মশান্নশিং অসিদা ইন্টরনেসনেলগী থাক্তা পাঙথোকপা টুর্নামেন্ট নৎত্রগা চেম্পিয়নশিপশিংদা মায় পাক্লা শরুক য়াক্লরবা অমদি মেদল ফাওবা লৌদুনা লৈবাক অসিগী মীংচৎ পুরকখুবা শান্নরোয়শিংদি লৈঙাক্কী মায়কৈদগী কান্নবা অমত্তা ফংলরোইদ্রা হায়না ৱাহং হংনিঙাই মরম ওইরক্লি। হিরম অসিগী মতাংদসু মরী লৈনবশিংনা অহেনবা মীৎয়েং চঙহন্নিংই। মহাক মশাগী ওইনদি লৈঙাক্কী মায়কৈদগী মতেং ফংদ্রবসু থম্মোয়না খোয়দারুবা মশান্না ওইবনা মখা তানা কিক বোক্সিং শান্নখিগনি। অথুবা মতমদা মশান্না অসি ওলিম্পিক্সতা য়াওরক্লবদি ওলিম্পিয়ন অমা ওইদুনা মেদল লৌবা ঙম্লবা কয়া হোৎনগনি হায়খি।

তোঙান তোঙানবা মশান্না মখলশিংদা লমদম অসিদগী মমিং লৈরবা শান্নরোয় কয়া থোকখ্রে। মমিং লৈরবা শান্নরোয়শিং অদুগী মরকতা মহাক্কী মমিং য়াওবা ঙম্লবা হোৎনগনি। অদুবু হৌজিক লমদম অসিগী ওইনা কিক বোক্সিংগী মতাংদা ওইরিবা ফিল্ম অসি নীংবা কায়নিঙাই ওইরি। প্রেক্টিস তৌফম মরাং কায়না লৈত্রি। শান্নবা মতমদা প্রেক্টিস য়াওদ্রবদি কৈদৌনুংদা মায় পাকপা শান্নরোয় অমা ওইগনি হায়বা থাজদে। মরম অদুনা লমদম অসিগী ওইনা লৈরিবা লৈঙাক অমদি লৈঙাক্কী মরী লৈনবা লোয়শঙশিংনা অহেনবা মীৎয়েং চঙদুনা কিক বোক্সিং শান্নফম অমদি প্রেক্টিস তৌফমশিং ফজনা শেমগৎপীবা অমদি য়াসনা রিকগনাইজ তৌরবা গেম অসিবু মরী লৈনবা এসোসিএসনশিংনা হোৎনবীদুনা সাইদা য়াওহল্লবদি হেন্না লায়বক ফবা হায়বদু ওইগনি হায়না মখা তাখি।

পনবা য়াবদি হিংদংময়ুম সোনিয়া নম্লোল অৱাং জিরি মমাং লৈকায়দগী ঐচ লোকেশ্বর অমসুং ঐচ ওংবী মলাসনাগী মচা মরি ফংজবগী মনুংদা ৩ শুবনি। মহাক অঙাং ওইরিঙৈদগী হৌনা শান্ন খোৎনববু পামজনা হৌরকখি। মদুনা মরম ওইরগা মহাক্লা ক্লাস ফাইব কারকপা মতমদগী অহানবা ওইনা লমদম অসিগী পুৱারীগা শগোন্নদুনা লাক্লবা থাঙ-তাশান্নরমখি। অদুবু মশান্না মখল অসি মহাক্লা লৈরিবা মফম অদুদা তাকপী তম্নীনবা ওজাশিং লৈতবনা মরম ওইরগা ক্লাস আইট কারকপা মতমদা তোকখি। মদুগী মতুং হৌখিবা কুমজা ২০১৭ অদুৱাইদগী মহাক কিক বোক্সিং শান্নবা হৌরকখি। মহাক্লা কিক বোক্সিং শান্নরকখিবা অসিদা মরুওইনা ওজা রোমেন অমসুং ওজা জিট খুমনচানা চাওনা মতেং পাংবীরি। এস কে ৱিমেন কোলেজদা মহাক হৌজিক হৌজিক বি এ অহানবা সেমিষ্টর তম্লি।

শান্নরোয় অসিনা শরুক য়ারুখিবা টুর্নামেন্টশিংগী মনুংদা হৌখিবা কুমজা ২০১৬ তা মার্সিয়ল আর্টস কাউন্সিল মণিপুরনা শিন্দুনা খুমন লম্পাক্তা পাঙথোকখিবা অহানবা মণিপুর নেসনল মার্সিয়ল আর্টস গেমস এন্দ ফেষ্টিভেল (সিলভর), কুমজা ২০১৭ তা তামিলনাদুদা পাঙথোকখিবা ১১ শুবা কুঙ-ফুচেম্পিয়নশিপ (গোল্ড), মমাং চহীদা গুৱাহাটিদা পাঙথোকখিবা অহানবা সী এস কে নেসনল ওল মর্সিয়ল আর্টস চেম্পিয়নশিপ (গোল্ড) অমদি চহী অসিমক্তদা নেপালদা পাঙথোকখিবা অনীশুবা এস এ এফ এএসইন্টরনেসনেল গেমস (গোল্ড) পনবা য়াই।

আই এস এল : অনীশুবা সেমি ফাইনেল মেটচতা হায়দ্রবাদ এফ সী মায় পাকখ্রে

পনাজি, মার্চ ১২ (এজেন্সি):

গোৱাদা হৌজিক হৌজিক পাঙথোক্লিবা ইন্দিয়ন সুপর লীগকী ঙসি শান্নখিবা অনীশুবা সেমি ফাইনেল মেটচকী অহানবা লেগতা হায়দ্রবাদ এফ সীনা এ টি কে মোহন বগানবু পাঞ্জল ৩-১ দা মায়থিবা পীখ্রে।

গোৱাদা লৈবা জি এম সী এঠলেটিক ষ্টদিয়মদা ঙসি নুমিদাং পুঙ ৭.৩০ তাবদা লীগ অসিগী অনীশুবা ফাইনেল মেটচ ওইনা হায়দ্রবাদ এফ সী অমসুং এ টি কে মোহন বগান টিম অনীগী মরক্তা অহানবা লেগকী মেটচ শান্নবা হৌখি। মেটচ অসিদা বোল পায়বগীচাং এ টি কে মোহন বগানগী ওইনা চাদা ৫৬ ওইখি অদুগা হায়দ্রবাদ এফ সীগী ওইনা বোল পায়বগী চাংনা চাদা ৪৪ ওইখি।

মেটচ অসিগী অহানবা হাফকী শান্নখিবা অদুদা এ টি কে মোহন বগানগী প্লেয়রশিংনা বোল হেন্না পায়দুনা শান্নবা ঙমখি। বোল হেন্না পায়দুনা শান্নবা ঙমখিবা অদুগী খুদোংচাবা লৌরগা মেটচ অসিগী ১৮ শুবা মিনিটতা টিম অসিগী রোয় কৃষ্ণনা টিম অসিগী অমদি মেটচ অসিগী অহানবা পাঞ্জল চনবা ঙমখি। হায়দ্রবাদ এফ সীগী মায়কৈদগীসু পাঞ্জল হন্দোক্লবা য়াম্না কন্না শান্নবা হৌরকখি। মেটচ অসিগী অহানবা হাফকী এক্সট্রা টাইম শান্নখিদা হায়দ্রবাদ এফ সীগী প্লেয়রশিংনা খঙহৌদনা পুশিল্লকখিবা বোল অমা টিম অসিগী বার্থোলোম্যু ওগবেচেনা পাঞ্জল ওন্থোকপা ঙমখি। মদুনা মরম ওইরগা অহানবা হাফ লোইবা ফাওবদা পাঞ্জল ১-১ দা টিম অনীনা মান্ননা লৈবা ঙমখি।

অনীশুবা হাফকী ওইনা শান্নখিবা অদুদা জমসেদপুর এফ সীগী প্লেয়রশিংনা হান্না শান্নরম্বা টেক্লিক অদুদগী হোংদোক্লগা শান্নবা হৌরকখি। অনীশুবা হাফকী ওইনদি বোল পায়বগী চাং অদুম্মক মান্নখি। মেটচ অসিগী ৫৮ শুবা মিনিটতা হায়দ্রবাদ এফ সীগী প্লেয়রশিংনা হান্নদগী হেন্না কন্না শান্নদুনা টিম অসিগী ওইবা অনীশুবা পাঞ্জল চনবা ঙমখি। পাঞ্জল অদু টিম অসিগী মোহমদ য়াসিরনা চনবা ঙমখিবনি। মেটচ অসিগী ৬৪ শুবা মিনিটতা টিম অসিমক্কী জেভিয়র সিভেরিওনা অতোপ্পা পাঞ্জল অমা অমুক চনবা ঙমখি। অদুবু এ টি কে মোহন বগানগী ওইনদি মেটচকী অরোইবা মতম ফাওবদা মখা তানা পাঞ্জল চনবা ঙমখিদবদগী মেটচ অদু হায়দ্রবাদ এফ সীনা পাঞ্জল ৩-১ দা থোইখি।

৬৩ শুবা সী সী মীট : নেরোকা এফ সী সঙাকফম অমসুং ক্লাসিক এফ এ চীংমৈরোং দ্রো চৎখ্রে

ইম্ফাল, মার্চ ১২ (ঐচ এন এস):

মীয়াম্না সী সী মীট হায়রগা হেন্না খঙনরিবা ওল মণিপুর ফুটবোল এসোসিএসননা শিন্দুনা লমলোং থোংখোঙদা লৈবা অর্টিফিসল টর্ফ গ্রাউন্দ অমদি খুমন লম্পাক মেইন ষ্টদিয়মদা শান্নখিবা ৬৩ শুবা সার চুরচান্দ সিংহ কে সী এস আই, সী বি ঈ মেমোরিয়ল ফুটবোল টুর্নামেন্টকী ওইনা ঙসি নেরোকা এফ সী সঙাকফম অমসুং ক্লাসিক এফ এ চীংমৈরোং টিম অনীগী মরক্তা শান্নখিবা মেটচ অদুদা টিম অনীক্লা পাঞ্জল অমত্তা চন্নবা ঙমখিদবদগী ০-০ দা দ্রো চৎখ্রে।

টুর্নামেন্ট অসিগী ৬৩ শুবা মেটচ ওইনা লম্লোং থোংখোঙদা লৈবা অফিসল টর্ফ গ্রাউন্দদা নুংথিল পুং ২.১৫ তাবদগী নেরোকা এফ সী অমসুং ক্লাসিক এফ এ টিম অনীগী মরক্তা শান্নবা হৌখি। টিম অনীগী মরক্তা শান্নখিবা মেটচ অসিগী মেটচ কম্মিস্নরনা থাও জোনি চোথে, রেফ্রি এসেসরনা এল তরুনকুমার, রেফ্রি ওইনা পি ঐচ লম্থোইবা, এসিষ্টেট রেফ্রিশিং ওইনা এন জি অনন্দা, লব জোয় হোরাম অদুগা ফোর্থ ওফিসলনা এন ইবুঙো মৈতৈনা ওইখি।

মেটচ অসিগী অহানবা হাফ শান্নখিবা অদুদা টিম অনীমক্কী প্লেয়রশিংনা অমনা অমগী মায়কৈদা পাঞ্জল চন্নবা মখোয় মখোয়গী ওইবা হৈ শিংবশিং উথোক্তুনা শান্নখি। অদুবু নাকল অনীগী প্লেয়রশিংগী হৈ শিংবা মান্নখিবনা মরম ওইরগা পাঞ্জল চনবা য়াবগী খুদোংচাবশিংদি লৌবা ঙম্লখিদে। অহানবা হাফকী ওইনা শান্নখিবা অদুদা নেরোকা এফ সীগী শান্নরোয়শিংনা বোল হেন্না পায়দুনা শান্নবা ঙমখি। বোল হেন্না পায়দুনা শান্নবা ঙম্লবসু পাঞ্জল চনবদি ঙমখিদে। পাঞ্জল চন্নবা হোৎনবদা নেরোকা এফ সীগী প্লেয়রশিংনা ফাউল তৌবগী চাং খরা হেনখি। মেটচ অসিগী ২৬ শুবা মিনিটতা নেরোকা এফ সীগী দল্লিয়ু রোহিটনা ফাউল তৌরুবদগী রেফ্রিনা য়েলো কার্দ বুক তৌখি। মেটচ অসিগী ৪৩ শুবা মিনিটতা অমুক হন্না মহাক অমদি মহাক্কী টিম মেটশিং সোনম চোথে অমসুং এ রিসননা ফাউল তৌরুবদগী মহাকপু রেফ্রিনা অনীশুবা য়োলো কার্দ উৎখিবগা লোয়নননা রেদ কার্দ উত্তুনা মেটচ অদুদগী তাম্থোকখি। অদুগা অতোপ্পা প্লেয়র অনী অদুনা য়েলো কার্দ উত্তুনা ৱার্নিংপীখি। মী অমা ৱাৎনা শন্নরবসু হান্নদগী চাং তাদনা অদুম্মক শান্নবা ঙমখি। মদুনা মরম ওইরগা মেটচ অসিগী হাফ লোইবা ফাওবদা পাঞ্জল অমত্তা চন্নবা ঙমদনা লৈখি।

অনীশুবা হাফকী ওইনা শান্নখিবা অদুদসু টিম অনীমক্কী প্লেয়রশিংনা চাং মান্ননা শান্নবা ঙমখি। য়েংবা লাক্লিবা মীওইশিংনা মেটচ অদু কনানা থোইগদগে হায়বা ঙম্লদনা য়াম্না খোইরাংনা য়েংনখি। অদুবু মেটচ অসিগী অরোইবা এক্সট্রা টাইম শান্নখিবা অদুদা নেরোকা এফ সীগী এ রিসননা অমুক হন্না ফাউল তৌরুবদগী মহাকসু রেফ্রিনা অনীশুবা য়েলো কার্দ উৎলবা মতুং রেদ কার্দ উত্তুনা মেটচ অদুদগী তাম্থোকখি। অমরোমদা মী অনী ৱাৎনা শান্নরবসু মেটচ লোইবা ফাওবদা টিম অনীমক্লা পাঞ্জল চন্নবা ঙমখিদবদগী মেটচ অদু পাঞ্জল ০-০ দা দ্রো চৎখি। হয়েং নুংথিল পুঙ ২.১৫ তাবদা এস এস য়ু শিংজমৈ অমসুং এস য়ু সগোলবন্দ অনীগী মরক্তা মেটচ শান্নগনি।

অহানবা এম এস নী এ সুপরপ্লেট টুর্নামেন্ট : টি সী এম দি সী থোংজু অমসুং কে এস দি ও মায় পাকখ্রে

ইম্ফাল, মার্চ ১২ (ঐচ এন এস):

মণিপুরগী তোঙান তোঙানবা ক্রিকেট ফিল্ডশিংদা শান্নদুনা লাক্লিবা অহানবা এম এন সী এ সুপরপ্লেট টুর্নামেন্ট ২০২১-২২ গী ওইনা ঙসি শান্নখিবা মেটচশিংদা টি সী এম দি সী থোংজুপার্ট-২ পেচুলম্পাক্লা কে এ এস সী খোমিদোকপুরন ১৩৪ দা অদুগা কে এস দি ও ক্যামগৈনা থাউথাংমৈবন্দবু রন ২০৯ দা মায়থিবা পীদুনা মথং মেটচকীদমক শেম শাবা হৌখ্রে।

ঙসি অয়ুক পুঙ ৩.৫৯ তাবদা টুর্নামেন্ট অসিগী ১৮ শুবা মেটচ ওইনা মোদেল হায়র সেকেন্দরি এন্দ ওরিএন্টেল কোলেজ গ্রাউন্দদা টি সী এম দি সী অমসুং কে এ এস সী টিম অনীগী মরক্তা শান্নবা হৌখি। মেটচ অসিগী ওইনা কে এ এস সীনা তোস ঙমদুনা অহানবদা ফিল্ডিং তৌনবা খনখি। মদুনা মরম ওইরগা অহানবা ইন্নিংসতা টি সী এম দি সীনা বেট্টিং তৌদুনা শান্নখি। অহানবা ইন্নিংসকী ওইনা শান্নখিবা অদুদা সরাংথেম প্রিয়োবর্ত্ত অমসুং কে কলয়াননা ওপন্নর ওইখি। ওপন্নর ওইখিবা বেটসমেন অনীনা পুন্না রন ৪১ লৌরমখি। মদুগী মতুংদা থোরকখিবা বেটসমেনশিংনা হৈনা শিংনা শান্নদুনা ওভর ৪০ লোইবদা ৱীকেট ৮ তুরগা পুন্না রন ২৩৬ লৌবা ঙমখি। মেটচ অসিদা টিম অসিগী লৈহাওথাবম তোন্দোননা বোল ৪৬ তা রন ৪৪ অদুগা লাইশ্রম ভিবেকানন্দনা আউট ওইদনা বোল ৫২ দা রন ৬৬ লৌদুনা খ্বাইদগী হেন্না ফজনা শান্নবা বেটসমেনশিং ওইবা ঙমখি।

অনীশুবা ইন্নিংসকী শান্নখিবা অদুদা কে এ এস সী টিমগী ওপন্নর প্রিনোবতা থোকচোম অমসুং মুহমদ অলি করিমনা ওইখি। ইন্নিংস অসিগী ওইনা কে এ এস সীগী বেটসমেনশিংনা মায়োক্লরিবা টিম টি সী এম দি সীগী বোলশিং মায়োক য়াবদা অৱাবা ওইখি। টিম অসিগী ওইনা ওপন্নর ওইখিবা মুহমদ কারিমনা বোল ৩৮ দা রন ২২ অদুগা মুহমদ জবেদ অকটরনা বোল ১৭ তা রন ৩১ লৌবা ঙমখ্রবসু লেমহৌরিবা বেটসমেন অমত্তনা রন ১৫ য়ৌনা লৌবা ঙমখিদে। মদুনা মরম ওইরগা শুপ্পতগী ওভর ২৪ গা বোল ৩ দা টিম অসিগী ৱীকেট ১০ মক আউট ওইরগা রন ১০২ খক্তমক লৌবা ঙমখিবনা মরম ওইরগা মেটচ অদু টি সী এম দি সী থোংজু পার্ট-২ পেচু লম্পাক্লা রন ১৩৪ দা থোইবা ঙমখি। মেটচ অসিগী মেন ওফ দি মেটচ টি এম দি সীগী ভিবেকানন্দনা তাখি। মহাক্লা মেটচ অসিদা বোল ৫২ দা রন ৬৬ লৌরগা আউট ওইদনা লৈখি।

অমরোমদা টুর্নামেন্ট অসিগী ১৯ শুবা মেটচ ঙসি অয়ুক পুঙ ৪ তাবদা লংথবাল পব্লিক গ্রাউন্দদা কে এস দি ও ক্যামগৈ অমসুং থাউথাংমৈবন্দ টিম অনীগী মরক্তা শান্নবা হৌখি। মেটচ অসিগী ওইনা থাউনা তোস ঙমদুনা হান্না ফিল্ডিং তৌনবা খনখিবদগী অহানবা ইন্নিংসতা কে এস দি ওনা বেট্টিং তৌদুনা শান্নখি। টিম অসিগী ওইনা টর্কিজ অজিজ অমসুং মোহমদ সমির খাননা ওপন্নর ওইখি। ওপন্নর ওইখিবা টর্কিজনা বোল ৬ তা রন ৮ লৌরগা অমদি মোহমদ সমিরনা বোল ১০ দা রন ১৮ লৌরম্লগা ঙম্না আউট ওইখি।

মখোয় অনীগী মতুংদা থোরকখিবা বেটসমেনশিংনা য়াম্না হৈনা শিংনা শান্নদুনা রন মশিং য়াম্না লৌনবা হোৎনখি। মেটচ অসিদা টিম অসিগী নৱাজ সরিফনা বোল ৭১ দা রন ৭৫, অবদুল রাফিকনা বোল ৫৬ তা রন ৫৮, হমজানা বোল ১৬ তা রন ২১ অমদি রামিজ অহমদনা বোল ২৬ রন ২৮ লৌরগা আউট ওইদনা লৈখি। অপীবা ওভর ৪০ লোইবদা কে এস দি ও ক্যামগৈনা ৱীকেট ৮ তুরগা পুন্না রন ২৫৯ লৌবা ঙমখি।

অনীশুবা ইন্নিংসতা থাউনা টার্গেট রন ২৬০ ফংনবা শান্নবা হৌরকখি। অদুবু টিম অসিগী বেটসমেনশিংনা মায়োক্লরিবা লম্বাগী বোলশিংদা কুইনা খাঙদুনা লৈবা ঙম্লখিদে। ইন্নিংস অসিদা ওপন্নর ওইখিবা রাবিকান্তনা বোল ৫৪ দা রন ২৯ লৌরম্বা অদু নত্তনা মহাক্কী মতুংদা থোরকখিবা বেটসমেন অমত্তনা রন ১০ ফানা লৌবা ঙমখিদে। মদুনা মরম ওইরগা ওভর ১৯ গা বোল ৫ শুরকপদা টিম অসিগী ৱীকেট ১০ মক তুরগা শুপ্প তগী রন ৫০ খক্তা লৌবা ঙমখিবনা মরম ওইরগা মেটচ অদু কে এ স দি ও ক্যামগৈনা য়াম্না লায়না রন ২০৯ গা থোইবা ঙমখি। মেটচ অসিগী মেন ওফ দি মেটচনা কে এস দি ওগী শাহ নৱাজনা তাখি। মহাক্লা ওভর ৮ দা ৱীকেট ৫ লৌবা ঙমখিবগা লোয়নননা বোল ১১ দা রন ১৪ লৌদুনা আউট ওইদনা লৈখি।

খেমচান্দনা মায় পাক্লকপদা থাগৎপা ফোঙদোরক্লি

ইম্ফাল, মার্চ ১২ (ঐচ এন এস):

বোল বেদমিন্টন এসোসিএসন মণিপুরগী চীফ পেত্রোন ওইবতা নত্তনা বোল বেদমিন্টন ফেদরেসন ওফ ইন্দিয়াগী চোরমেনসু ওইরিবা মণিপুরগী হান্নগী স্পিকর ৱাই খেমচান্দনা হন্দক পাঙথোকখিবা ১২ শুবা মণিপুর লেসিলেটিব ইলেক্সনদা অমুক হন্না মায় পাক্লকখিবা অদুবু বোল বেদমিন্টন ফেদরেসন ওফ এসিয়া অমসুং বোল বেদমিন্টন ফেদরেসন ওফ ইন্দিয়ানা থাগৎপা ফোঙদোরক্লি।

হিরম অসিগা মরী লৈননা ফেদরেসনশিং অসিনা থাদোরকপা চেরোলশিংনা হায়, লৈবাক অসিদা বোল বেদমিন্টন চাওখৎনবা হোৎনবদা খেমচান্দনা অচৌবা থৌদাং লৌদুনা লাক্লি। ফেদরেসন অসিনা ষ্টেট, নেসনল অমদি ইন্টরনেসনলগী থাক্তা পাঙথোকখিবা চেম্পিয়নশিপ কয়াদসু মীখলদা মায় পাক্লবা ৱাই খেমচান্দনা মতেং পাঙদুনা লাক্লি। অমদি বোল বেদমিন্টনবু অৱাংবা থাক্তা পুখৎনবা হোৎনবদা মখা তানা অচৌবা মতেং পাংলকখিগনি হায়বগী থাজবা লৈ।

অমরোমদা মণিপুরগী মীয়াম্না মহাকপু নুংশিবা অমদি মহাক্কী থবকশিংদা থাজবা লৈবদগী অমুক হন্না মহাক্লা এম এল এ ওইনা মায় পাকপা ঙমখিবনি। মখা তানসু মহাক্লা মায় পাকপা ঙমগনি হায়বগী অচেৎপা থাজবা লৈ। মরম অদুনা মীখলদা মায় পাক্লবা হান্নগী স্পিকর অসিনা তুংদা পাঙথোরক্লদবা থবক থৌরম খুদিংমকমায় পাকপা ওইরসনু হায়না চেরোলশিং অসিনা মখা তানা ফোঙদোরক্লি।

শামুরৌ পোলো ক্লব অমসুং সী অর পি এফ পোলো ক্লব মায় পাকখ্রে

ইম্ফাল, মার্চ ১২ (ঐচ এন এস):

ওল মণিপুর পোলো এসোসিএসননা শিন্দুনা ইরোইশেম্বদা লৈবা এসোসিএসন অসিগী গ্রাউন্দদা পাঙথোক্তুনা লাক্লিবা ৩৭ শুবা মেন্স ষ্টেট লেভেল পোলো টুর্নামেন্ট ২০২২ গী ওইনা ঙসি শান্নখিবা মেটচশিংদা শামুরৌ পোলো ক্লব অমসুং সী আর পি এফ পোলো ক্লব মায় পাকখ্রে।

অহানবা গ্রাউন্দগী ওইনা নুংথিল পুঙ ১ তাবদা শামুরৌ পোলো ক্লব অমসুং খুরাই পেলো ক্লব অনীগী মরক্তা মেটচ শান্নবা হৌখি। মেটচ অসিগী অরোইবা চকর ফাওবদা শামুরৌ পোলো ক্লবনা পাঞ্জল ৪ চনবা ঙমখি। অদুবু খুরাই পোলো ক্লবকী ওইনদি পাঞ্জল ৩ দগী হেন্না চনবা ঙমখিদবদগী মেটচ অদু শামুরৌ পোলো ক্লবনা পাঞ্জল ১ হেন্দুনা থোইখি।

অনীশুবা গ্রাউন্দদা সী আর পি এফ পোলো ক্লব অমদি আরবিন্দ পোলো ক্লব অনীগী মরক্তা মেটচ শান্নখি। মেটচ অসিদা সী আর পি এফ পোলো ক্লবনা য়াম্না লাকচনা আরবিন্দ পোলো ক্লবপু পাঞ্জল ৭-২ দা মায়থিবা পীখি।

কোচ ৩ ফ্যেররেল পীবগী থৌরম পাঙথোকখ্রে

ইম্ফাল, মার্চ ১২ (ঐচ এন এস):

কোচেস এসোসিএসন যুথ এফেয়ার্স এন্দ স্পোর্টস মণিপুরনা শিন্দুনা ঙসি এসোসিএসন অসিদা য়াওদুনা লাক্লিবা অদুবু থবক্তগী পোথাবগী মতম য়ৌখ্রবা কোচ অহুমবু হরাউ তয়াম্না ফ্যেররেল পীবগী থৌরম অমা অংথাদা লৈবা পাইনরুদ্দ গার্দেনদা পাঙথোকখ্রে হায়রি।

হিরম অসিগা মরী লৈননা এসোসিএসন অসিগী সেক্রেটরি দেবেন মোইরাংথেমনা থাদোরকপা চেরোল অমনা হায়, ঙসি ফ্যেররেল পীখ্রবা কোচ অহুম অদুদি ও দেবেন, স্বিমিং কোচ; আর কে অমুসনা, ফুটবোল কোচ অমসুং এস সঞ্জিৎ, স্বিমিং কোচনি। ফ্যেররেল পীবগী থৌরম অসিগা মরী লৈননা কোচ অহুম অসিদা এসোসিএসনগী মায়কৈদগী অচম্বা খুদোলশিং পীদুনা ইকাইখুম্নবা উৎখি।

থৌরম অসিদা থবক তৌবগী মতম লোইরবা কোচ অহুম্না মখোয়না থেংনরকখিবা অৱা নুংঙাইশিং শরুক য়াখিবা মীয়াম্নগী মফমদা পাউমখিবগা লোয়নননা এসোসিএসন অসিদা লৈমিন্নরিবা খুদিংমকপুসু মখোয়না থাগৎপা ফোঙদোকখি হায়রি।

HUEIYEN LANPAO DAILY CHESS PUZZLE

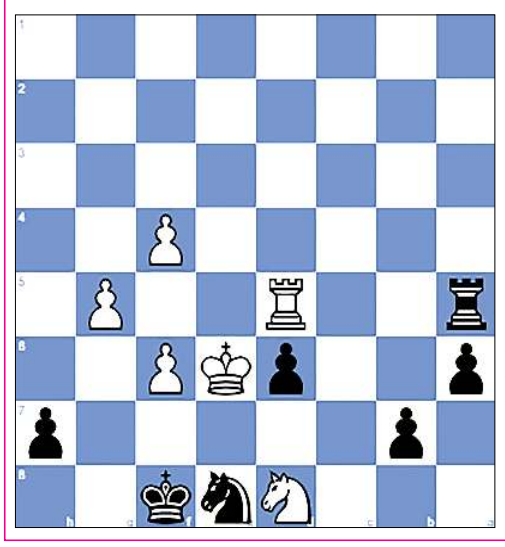

PUZZLE NO. 398

Vescovi,G (2648) - Kharlov,A (2593)
ACP Blitz Prelim2 playchess.com INT (4), 2004.04.13

1.e4 c5	2.Nf3 d6	3.Bb5+ Bd7	4.Bxd7+ Nxd7
5.c4 Ngf6	6.Nc3 g6	7.O-O Bg7	8.d4 cxd4
9.Nxd4 O-O	10.b3 a6	11.Bg5 e6	12.Bh4 Nc5
13.f3 Qc7	14.Kh1 Rac8	15.Rb1 Nh5	16.Nde2 Nd7
17.a4 Nc5	18.Qd2 Bf6	19.Bf2 Rfd8	20.g4 Ng7
21.Bg3 Ne8	22.Rfd1 Qe7	23.Qe3 Bg5	24.f4 Bh4
25.g5 Bxg3	26.hxg3 Qc7	27.Kg2 Qc6	28.Qf3 f5
29.exf5 gxf5	30.Nd4 Qxf3+	31.Kxf3 Ng7	32.Rh1 Nd7
33.Nde2 Nf8	34.Rhd1 Rc6	35.Rd3 Rdc8	36.Rbd1 Ne8
37.g4 Rb6	38.gxf5 Rxb3	39.Nd4 Ra3	40.Nxe6 Rxc4
41.Nd5 Rcxa4	42.Nd8 Nd7	43.f6 Kf8	44.Ne6+ Kf7
45.Nd8+ Kf8	46.Rxa3 Rxa3+	47.Kg4 Ra5	48.Kf5 Nb6
49.Ke6 Nxd5	50.Rxd5...		

QUESTION :
Black to Win

Puzzle 397 Ans. :

110. ...a1=N#
0-1

Printed, published and owned by Soubam Niladhaja Singh, published from Sega Road, Thouda Bhabok Leikai, Imphal West-795001, Manipur & printed at M/s. Kangleipak Printers, Sega Road, Thouda Bhabok Leikai, Imphal West-795001, Manipur
Editor : Maibam Dhanabir Meetei, Resident Editor: Dr. Khaidem Athouba; Telephone Nos. 0385-2440771/2445104/2445106, e-mail:hueiyen_lanpao@yahoo.co.in, hueiyen_lanpao@rediffmail.com