দিঙ্কো লৈখিদবা অসি মণিপুরগী খক্তা নৎতনা লৈবাক অসিগী ওইনা ঙাল্লম্বা থৱান্মীচাক অমনা খঙহৌদনা কেনখিবগা পাঙ্খকনি : এল ইবোমচা

শান্নবুংগী পাউদম-৬
জয়চান্দ লুৱাং

বোক্সিং মশান্নদা ইন্দিয়ানা চহী ১৬ মঙজরকখিবা মঙলান এসিয়ন গেমসতা গোল্ড মেদল অমুক হন্না লৌবা হায়বা ৱাফম অসিবু হৌখিবা কুমজা ১৯৯৮দা মঙফাওনহনখিবা লৈহাও অসিদগী হৌখিবা ঙাঙোম দিঙ্কোনা মনুং-মতম চাদনা মশাগী অনাবা অমনা মরম ওইরগা লৈখিদবা অসি মণিপুর খক্কী নৎতনা লৈবাক অসিগী ওইনা ঙাল্লম্বা থৱান্মীচাক অমনা খঙহৌদনা কেনখিবগা পাঙ্খকনি। মহাক লৈখিদবদা মেনখৎপা ঙম্লরোইদবা অহোবা অমদি লৈবাক অসিগী ওইনা অদুম্মক লৈহৌরগনি হায়না লৈখিদ্রবা দিঙ্কোবু অঙাং ওইরিঙৈদগী তাকপী-তম্বীরকখিবা বোক্সিং কোচ অমসু ওইরিবা দ্রোনাচার্য্য এৱার্দী লৈশাংথেম ইবোমচানা নীংঙমদনা ফোঙদোরক্লি।

ইন্দিয়াগী ওইনা মমিং লৈরবা বোক্সর অসিনা লৈখিদবা অসিগী মতাংদা এল ইবোমচানা পাউচে অসিদা মখা তানা নীংঙমদনা হায়, দিঙ্কো অঙাং ওইরিঙৈদগী হৌনা শান্নবদা য়াম্না থৱায় য়াওনা হৌরকখি। ইম্ফাল ইষ্ট দিষ্ট্রিক্টকী মনুং চনবা সেক্তাগী লায়রবা ইমুং অমদা পোকখিবা দিঙ্কো ইমুংগী ফীভম ফত্তবনা মরম ওইরগা দ্যুলালেন্দদা লৈবা চিলদ্রেন হোমদা চাওরকখিবনি। মহাক্না সাইগী কোচ ওইনা বোক্সিং শান্নরোয়শিংবু তাকপী-তম্বীবগী থবক চথরিঙৈদা চিলদ্রেন হোম অসিদগী দিঙ্কোয়াওনা অঙাংখরা হেক-হেক লাকখি। ময়াম্না শান্নবা লোইরবা মতুংদা বোক্সিং রিংদা কাখৎতুনা দিঙ্কোনা রিংগী অকোয়বদা মশা মতোমতা থিন্দুনা শান্নখিবা হৌজিক ফাওবা কাউবা ঙমদ্রি।

দিঙ্কোগী শান্নবা পামজবা মতৌ অদুবু উবদা কুমজা ১৯৯০দা কৌশিন্দুনা কদায়দগীনো, কনানো হায়না হংখি। মদুদা মহাক সেক্তাদগীনি, অদুবু ইমুংগী ফীভম ফত্তবনা মরম ওইরগা চিলদ্রেন হোমদা লৈ হায়না খুম্লকখিবগা লোয়ননা বোক্সিং শান্নবা পাম্বগী মওং উৎখি। মতম অদুদা দিঙ্কো চহী ১০ রোম শুরন্নগনি। চহী নৌরিবনা মরম ওইরগা মহাকপু মতম খরা লৈরগা বোক্সিং তম্বীগে, অদুবু মরক-মরক্তা লাক্তুনা ময়াম শান্নবা য়েংবা য়াগনি হায়খি। দিঙ্কোদি হায়খিবা নুমীৎ অদুদগী হৌরগা নোংমা কাঙদনা বোক্সিং শান্নফমদা অদুম্মক লাকখি। মহাক্কীমতৌ অদুউবদা কুমজা ১৯৯১দা দিঙ্কোবু সাইনা লৌশিনখি। চহী অদুমক্তদা অম্বালাদা পাঙথোকখিবা ৭ সব-জুনিয়র নেসনল বোক্সিং চেম্পিয়নশিপতা চহী নৌরিবা দিঙ্কোনা চেম্পিয়ন ওইখি। মদুদগী দিঙ্কোদা অহেনবা মীৎয়েং থমদুনা তাকপী-তম্বীবা হৌরকখি হায়না ওজা ইবোমচানা ফোঙদোরক্লি।

মহাক্না মখা তানা হায়, কুমজা ১৯৯৩দা লৈবাক অসিগী অৱাং-নোংপোক ষ্টেটশিং খক্তগী ওইবা কুংফু চেম্পিয়নশিপ অমা ইম্ফালগী দি এম কোলেজ কেম্পসতা লৈবা ইন্দোর ষ্টেদিয়মদা পাঙথোকখি। মদুদা দিঙ্কো কনা খঙহল্লমদনা শরুক য়ারমখি। চেম্পিয়নশিপ অদুদা দিঙ্কোনা গোল্ড মেদল ফংলকখিবগা লোয়ননা বেষ্ট কুংফু ফাইটরগী টাইটলসু লৌরকখি। মদুগী মতুং অমুক হন্না সাইদা মহাক্না লাকপা মতমদা ঙাংনিংবা কয়া লৈরবসু গোল্ড মেদল লৌরগা লাকখিবনা কা-হেন্না ঙাংখিদে। অদুবু দিঙ্কোগা লোয়ননা বোক্সিং তম্লিবা নহাশিং অদুদা মখোয়না বোক্সিং মশান্না অসিবু ময় পাক্লা শান্নগে হায়রবদি অতোপ্পা মশান্নশিংদা মীৎয়েং চঙদনবা অকনবা ৱাফম কয়াথমখি। নুমীৎ অদুদগী হৌরগা দিঙ্কো বোক্সিং মশান্না নৎতনা অতোপ্পা মশান্না অমত্তদা খোঙ থাংজিনখিদে। মসিমক দিঙ্কোনা মহাক্কী ইকাই খুম্লবা উৎপা অমদি বোক্সিংবু থাক ৱাংনা লৌই হায়বদু ময়েক শেংনা তাক্লি।

কুমজা ১৯৯৪গী অঙনবদা য়াম্না থোকহন্নিংদবা থৌদোক অমা থোকখি। সাইগী মকোক থোংবা ওফিসল অমনা দিঙ্কোবু তাথী-তাওইনা ঙাংখিবদগী মহাক সাই থাদোক্তুনা চৎখি। অদুম ওইনমক দিঙ্কোবু অমুক হন্না মহাক মশা চৎতুনা চিলদ্রেন হোম অদুদগী লৌরুখি। মদুগী মতুং ইকান কান্নদনা অমুক হন্না মকোক থোংবা ওফিসল অদুনা ঙাংলুবদগী বোক্সিং শান্নবা তোক্লগনি হায়না সাই কমপ্লেক্স থাদোক্তুনা চৎখি। দিঙ্কোদা তোঙানবা মগুণ অমা মহাক মশানা উবা মরম্না অমুক হন্না সেক্তাদা লৈবা মহাক্কী ময়ূমদা চিলদ্রেন হোম অদুদা দিঙ্কোগা লৈমিন্নরম্বা হৌজিক্লা জুদোগী কোচ ওইনা লৈরিবা মোইরাংথেম দেবেনগা চৎতুনা লৌরুখি। দিঙ্কোবু সাইদা অমুক হন্না পুদুনা লাকখিবা অদুদা সিনিয়র ওফিসল অদুনা দিঙ্কোবু রেস্পোন্সিবিলিটি খুদিংমক ইবোমচা মশানা পুগদবনি হায়বা অকনবা ৱাফম থম্লকখিবগা লোয়ননা অইবা চেদা পীরক্লবা খঙহনখি। দিঙ্কোগী রেস্পোন্সিবিলিটি খুদিংমক মহাক্লা লৌরগনি হায়না অইবা চেমহাক্কী মথক থোংবা ওফিসর অদুদা পীশিনখি। মদুদগী হৌনা দিঙ্কোবু অহেনবা ট্রেনিং পীদুনা লাকখি।

নেসনল প্লেয়র অমা ওইরবনিনা দিঙ্কো দেল্লীদা লৈবা নেসনল কোচিং কেম্পতা লৈখি। কুমজা ১৯৯৪দা ন্যু দেল্লীদা পাঙথোকখিবা ৱাই এম সী এ ইন্টরনেসনল বোক্সিং টুর্নামেন্টতা দিঙ্কোবু সেলেক্ট তৌবগী মহুৎতা অতোপ্পা অমা খনখিবনা মরম ওইরগা নেসনল কোচিং সেন্টরদগী সেলেক্সন ফংখিদে। মতমদুদা দিঙ্কোনা মণিপুর ষ্টেটতা কেজি ৫৪ গীদা মহাক্কী মফম অমা রিজর্ভ তৌনবা য়াম্না কন্না হায়জরকখি। অদুবু মণিপুরগী ওইনদি মতমদুদা সেলেক্সন প্রোসেস লৌইখিবনা মরম ওইরগা য়ারোই হায়না ফোঙদোকখি। অদুবু লাইবক ফবদগী সেলেক্সন টিমদা য়াওখিবা কৈশামথোং এলাংবম লৈকাইদগী এন রতননা মহাক্কী মহুৎতা দিঙ্কো ওইনা য়াওহন্নবা হায়জরকখি।

মণিপুরগী মহুৎ শিন্দুনা দিঙ্কোনা টুর্নামেন্ট অদুদা শরুকয়াখি অমদি টুর্নামেন্ট অদুদা গোল্ড মেদল ফংলকখিবগা লোয়ননা বেষ্ট বোক্সরগী টাইটলসু ফংখি। মদুগী মতুং বেঙ্কোক্তা পাঙথোকখিবা এসিয়াগী ওইনা খ্বাইদগী চাওবা চেম্পিয়নশিপ অমা ওইরিবা কিংস কপতা মহাক্লা গোল্ড মেদল লৌরকখিবগা লোয়ননা চেম্পিয়নশিপ অদুদসু বেষ্ট বোক্সরগী টাইটল ফংলকখি। মদুদগী মীয়াম্না দিঙ্কোবু কা-হেন্না মশকখঙবা অমদি পাম্নবা হেল্লকখি। ওল্লকপা চহী ১৯৯৮দা বেঙ্কোক্তা পাঙথোকখিবা ১৩শুবা এসিয়ন গেমসতা ইন্দিয়াগী মহুৎ শিন্দুনা শরুক য়াখিবা দিঙ্কোনা ফাইনেল মেটচতা উজবেকিষ্টানগী টিমুর টুলয়াকোবপু মায়থীবা পীদুনা গোল্ড মেদল লৌবা ঙমখি। দিঙ্কোনা গোল্ড মেদল লৌরকখিবা অদুনা মরম ওইরগা ইন্দিয়ানা চহী ১৬ লোম মঙদুনা লাকখিবা এসিয়ন গেমসতা গোল্ড মেদল লৌবগী মঙলান অদু মঙফাওনহনখি। চহী অদুমক্তদা অর্জুন এৱার্দসু মহাক্কী মফমদা লাম্থোকখি। মদুগী মতুং কুমজা ২০০০দা পাঙথোকখিবা সিদনি ওলিম্পিক্সতসু মহাক শরুক য়াখি। কুমজা ১৯৯৯দা ইম্ফালগী খুমন লম্পাক্তা পাঙথোকখিবা নেসনল গেমসতা দিঙ্কোগী খৃৎতা শোকখি। মদুগী মতুং সিদনিদা পাঙথোকখিবা ওলিম্পিক্সতসু মহাক্কী মখৃৎ শোকপদগী বোক্সিং মশান্নদগী মহাক তপ্পা-তপ্পালাপথোকপা হৌখিবনি। কুমজা ২০১৩দা মহাক সাইগী স্পেসল এরিয়া গেমসতা বোক্সিংগী কোচ অমা ওইনা অমুক জোইন তৌরকখি। মহাক্লা খঙহৌদনা লৈখিদবা অসিদা কোকপা ঙম্লরোইদবা অৱাবা অমদি অদুম্মক লৈহৌরে হায়না ওজা ইবোমচানা মখা তানা ফোঙদোরকখি।

সাইখোম মিরাবাইনা ইন্দিয়াগী অমত্তা ঙাইরবা লিফটর ওইনা ওলিম্পিক্স য়াওগদৌরি

ন্যু দেল্লী, জুন ১২ (এজেন্সী):

চহী অসিগী এপ্রিল থাদা টাক্কেন্টতা পাঙথোকখিবা এসিয়ন ৱেথলিফটিং চেম্পিয়নশিপতা ক্লিন এন্দ জর্কতা অনৌবা ৱর্ল্ড রেকোর্দ থম্বা ঙমখ্রবী মণিপুর মচা সাইখোম মিরাবাই চনুনা লাক্কদৌরিবা টোকিও ওলিম্পিক গেমসতা ইন্দিয়াগী ওইনা অমত্তা ঙাইরবা ৱেথলিফটর ওইনা শরুক য়াগদৌরি।

ইন্টরনেসনল ৱেথলিফটিং ফেদরেসননা থাদোরকপা ৱেথলিফটরশিংগী মকোক-মথং তাবগী পরিংদা মিরাবাইনা কিলোগ্রাম ৪৯গী কেটগোরিদা পোইন্ট ৪১৩৩, ৬১৭২ ফংদুনা অনীশুবা পোজিসনদা লৈখিবনি। মহাক্কী মথক্তা চাইনাগী ৱেথলিফটর হৌ ঝিহুইনা পোইন্ট ৪৯২৬, ৪৪২২ ফংদুনা লৈখি। ইন্টরনেসনল ৱেথলিফটিং ফেদরেসনগী চৎন-কাঙলোনগী মতুংইন্না ৱেথ কেটগোরি অমদা এথলিট ১৪না লম্বা তৌনগদৌরিবনি। রেঙ্কিং লিষ্ট অদুদা মকোক থোংবা ৱেথলিফটর নিপান অদুদি টোকিও ওলিম্পিক গেমসকীদমক ক্বালিফাই ওইরবনি। লোয়ননা অতোপ্পা লিফটর ৫ অমনা কন্টিনেন্টেলগী কোটাদা শরুক য়াগদৌরি। অদুগা অতোপ্পা কোটা অমনা য়ূম্বু লৈবাক অদুগী নৎত্রগনা ট্রাইপর্টাইট কম্মিসনগী মায়কৈদগী ইনভাইটেসন ফংলবা এথলিট অদুনা য়াওগদৌরিবনি।

মমাংদসু ৱর্ল্ড চেম্পিয়ন ওইরম্লবী সাইখোম মিরাবাই চনু হৌজিক-হৌজিক টোকিও ওলিম্পিক গেমস অসিগীদমক্তা য়ু এস এদা ট্রেনিং চথরি। মহাক হৌখিবা চহীদসু মফম অদুদা হান্না ৱেথলিফটর ওইরম্বদগী ফিজিকেল থেরাপিষ্ট অমদি ষ্ট্রেঙথ এন্দ কন্দিসনিংগী কোচ ওইরিবা ডা. অরোন হোর্চিককী মখাদা ট্রেনিং চথখি।

মিরাবাইনা এপ্রিল থাদা টাক্কেন্টতা পাঙথোকখিবা কম্পিটিসন অদুদা ক্লিন এন্দ জর্কতা কিলোগ্রাম ১১৯ থাঙ্গৎলগা অনৌবা ৱর্ল্ড রেকোর্দ অমা থমখিবনি। অদুবু মহাক স্নেচতা কিলোগ্রাম ৮৬খক থাঙ্গৎখিবদগী অপূনবা কিলোগ্রাম ২০৫দা মহাক্কী করিয়রগী খ্বাইদগী ফজবা ওইরবসু ব্রোঞ্জ মেদল ফংখি।

মহাক্লা ফোঙদোকখিবদা, স্নেচতা অকনবা মীৎয়েং চঙদুনা মহাক্কী লেংজুমগী নুংঙাইতবা অদু ফহল্লবা মতুং ওলিম্পিক্সতা গোল্ডগীদমক্তা শেম শারি হায়খি।

য়ুরো ২০২০

ইটালিনা টর্কিবু পাঞ্জল ৩-০দা মায়থীবা পীখ্রে, ৱেলস অমসুং স্বিটজরলেন্দ ১-১দা দ্রো চৎখ্রে

রোম, জুন ১২ (এজেন্সী):

য়ুরোপিয়ন ফুটবোল চেম্পিয়নশিপ ২০২০গী ঙরাং অহানবা মেটচতা গ্রুপ এগী ওইনা ইটালিনা টর্কিবু পাঞ্জল ৩-০দা থোইখ্রে। ঙসিশান্নখিবা গ্রুপ অসিমক্কী অনীশুবা মেটচতা ৱেলস অমসুং স্বিটজরলেন্দ পাঞ্জল অমমম্ চন্নরগা দ্রো চৎখ্রে।

ইটালিনা য়ূম্বু ওইরগা লৈবাক অদুগী কোনুং রোমদা লৈবা ওলিম্পিক ষ্টেদিয়মদা টর্কিগা শান্নখিবা মেটচ অদু অয়াম্বা শরুক ইটালিনা বোল হেন্না পায়দুনা শান্নবা ঙমখি। শান্নবগী অহানবা হাফ পাঞ্জল চন্নবা য়াবগী তাঞ্জাদি ফংখিদে। অনীশুবা হাফ হৌরকপদগী ইটালিগী মায়কৈদগী চথখিবা এটেক অমদা মখোয়না কাওশিনখিবা বোল অদু টর্কিগী দিফেন্দর অমদগী খেৎলগা চঙখিদুনা ৫৩শুবা মিনটতা ইটালিনা টর্কিবু ১-০দা হেন্দুনা লৈখি।

পনবা য়াবদি, ইটালিগী টিম অসি কুমজা ২০১৮দা রসিয়ানা য়ূম্বু ওইরগা পাঙথোকপা ফিফা ৱর্ল্ড কপতা ক্বালিফাই ওইবা ঙমদনা লাকখিবদগী রোবর্টো মাঞ্চিনিগী মখাদা ফজবা মওংদা চঙশিল্লক্লি। মখোয়না ফিফা ৱর্ল্ড কপ ক্বালিফায়িং টুর্নামেন্টকী মেটচ ১০ শান্নবদা ১০মক মায় পাক্তুনা ফজবা ঙম্লি।

ঙরাং নোংয়াই মতুংদা শান্নখিবা মেটচ অদুগী মখাচথরকপদা ইটালিগী লিওনার্দো স্পিনাজোলানা পীবা বোল অমদা সিরো ইমোবিলনা শান্নবগী ৬৪শুবা মিনটতা টিমগী ২শুবা পাঞ্জল অদু চনখি। শান্নবগী ৭৯ শুবা মিনটতা টর্কিগী শান্নরোয়শিংনা পাঞ্জল হন্দোকপা ঙমদনা লৈরিঙৈ ইটালিনা মখা তানা পাঞ্জল ১গা হাপচিনখি। পাঞ্জল অদু অনীশুবা পাঞ্জল চনখিবা সিরো ইমোবিলনা খায়দোরকপা বোলদা লোরেঞ্জো ইনসিগনেনা চনখিবনি। লেমহৌবা মিনট ১০ রোমগী মতম অদুদা টর্কিগী মায়কৈদগী পাঞ্জল অমত্তা হন্দোকপা ঙমদনা মখোয় মায়থীখি।

ঙসি অজরবৈজানগী বাকু সিটিদা লৈবা ওলিম্পিক ষ্টেদিয়মদা শান্নখিবা গ্রুপ এগী অনীশুবা মেটচতা স্বিটজরলেন্দ অমসুং ৱেলস লম্বা তৌনখি। টিম অনী লম্বা তৌনবা অদুদা শান্নবগী অহৌবা মিনট ৪৫ অদুদা পাঞ্জল চনবা য়াবগী খুদোংচাবা ফংদনা অহানবা হাফ অদু লোইশিনখি।

শান্নবগী অনীশুবা হাফ হৌরকপা ইকুই কুইদ্রিঙৈ স্বিটজরলেন্দগী এটেক অমদা মেটচকী অহানবা পাঞ্জল চনখি। জর্দান সাকিরিনা পীরকপা বোলদা টিমমেট ব্রিল এম্বোলোনা চনখিনি। ৱেলসকী মায়কৈদগী য়াম্না কন্না হোৎনদুনা পাঞ্জল হন্দোক্লবা হোৎনরকপা অদু মেটচকী ৭৪শুবা মিনটতা ইক্কেলাইজর ফংবা ঙমখি। টিম অদুনা ফংখিবা কোর্নর কিক অমদগী লাকখিবা বোল অদু জো মোরেলনা গোল পোষ্ট তম্না খায়জিল্লকপদা কিফর মুরনা য়াম্না ফজবা হেদ্দিং অমনা পাঞ্জল চন্দুনা ১-১দা লৈনখি। স্বিটজরলেন্দগী মায়কৈদগী মখা তাবা এটেক অমদা মেটচ লোইগদবা মিনট ৫ ৱাৎলিঙৈদা পাঞ্জল ১ স্কোর তৌখিবা অদু ভিদিও রিপ্লে য়েংবা মতমদা ওফসাইদ তারম্বদগী মেটচ অদু ১-১দা লোইশিনখি।

দেনমার্ক অমসুং ফিনলেন্দগী মেটচ অদু অহানবা হাফ লোইরমদাইদা অশোকপা য়াওরকপদগী সস্পেন্দ তৌখি।

চেক রিপব্লিককী বারবোরানা রসিয়াগী অনাষ্টেসিয়া পাব্লুচেনকোভা থোইদুনা ফ্রেঞ্চ ওপন টাইটল লৌখ্রে

পেরিস, জুন ১২ (এজেন্সী):

চেক রিপব্লিককী বারবোরা ক্রাইচিকোভানা ঙসি শান্নখিবা চহী অসিগী অনীশুবা গ্রান্দস্লাম টেন্নিস টুর্নামেন্ট ওইরিবা ফ্রেঞ্চ ওপনগী নুপীগী সিঙ্গলস ফাইনেলদা রসিয়াগী অনাষ্টেসিয়া পাব্লুচেনকোভাবু মায়থীবা পীদুনা মশাগী করিয়রগী অহানবা ফ্রেঞ্চ ওপন টাইটল অদু লৌবা ঙমখ্রে।

বারবোরা ক্রাইচিকোভানা নুপীগী দবলসকী ফাইনেলদসু শান্নবা ঙমগদৌরি। টুর্নামেন্ট অসিগী মমাংগী চেম্পিয়ন পোলেন্দগী আইগা সিৱাটেক ক্বার্টর ফাইনেলদা মায়থীহৌবনি। মহাকপু থোইরম্বী গ্রিসকী মারিয়া সকারিবু বারবোরা ক্রাইচিকোভানা সেমীফাইনেলদা মায়থীবা পীরমখি। অমরোমদা অনাষ্টেসিয়া পাব্লুচেনকোভানা স্লোভেনিয়াগী শান্নরোয় তামারা জিদেনসেকপু সেমীফাইনেলদা থোইরমখি।

ঙসিগী ফাইনেল মেটচ অদুদা অনাষ্টেসিয়া ৩১শুবা সিদেদ ওইনা শরুক য়ারকখিবনি। অমরোমদা বারবোরাদি রেষ্কিং ফংদনা শরুক য়াখি। অহানবা সেট অদু রসিয়াগী শান্নরোয় অদুগী অশোনবা মফমশিংদা খুদোংচাবা লৌদুনা চেক রিপব্লিককী বারবোরানা সর্ভিস গেম অনী ব্রেক তৌবা ঙমখিবগা লোয়ননা মশাগী সর্ভিস গেমশিং হোল্ড তৌদুনা য়াম্না হেনবা মওংদা ৬-১দা সেট অদু মায় পাক্লগা মাঙজিল থাখি।

অনীশুবা সেটতদি অনাষ্টেসিয়া পাব্লুচেনকোভাগী মায়কৈদগী ফজবা য়াম্না হেনগৎলকখি। মদুগী কান্নবা ফংদুনা বারবোরা ক্রাইচিকোভাগী সর্ভিস গেম অনী ব্রেক তৌরগা সেট অদু ৬-২দা থোইদুনা ফাইনেল অদু দিসাইদিং সেটনা ৱারেপ লৌনবগীদমক্তা মখা তানা শান্নখি।

অহুমশুবা অমদি দিসাইদিং সেট অদু শান্নরোয় অনী য়াম্না লম্বা মান্নরকখি। অমনা অমগী সর্ভিস গেম অদু হোল্ড তৌনদুনা গেম ৩-৩ ফাওবা লৈনখি। অদুবু ক্রাইচিকোভানা পাব্লুচেনকোভাগী সর্ভিস গেম অমা মতাং চানা ব্রেক তৌবা ঙমখিবা অদুনা সেট অদু ৬-৪দা থোইখিবগা লোয়ননা নুপীগী সিঙ্গলস টাইটল অদু লৌবা ঙমখি।

টুর্নামেন্ট অসিগী ঙরাং অথেংবদা শান্নখিবা নুপাগী সিঙ্গলসকী য়াম্না মরুওইবা সেমীফাইনেল মেটচতা মমাংগী চেম্পিয়ন রফেল নদালবু ৱর্ল্ড নম্বর ৱান ওইরিবা সর্ভিয়াগী নোভাক জোকোবিচনা সেট ৩-১দা থোইদুনা ফাইনেলদা গ্রিসকী শান্নরোয় ষ্টিফানোস সিসিপাসকা হয়েং লম্বা তৌনরগনি।

জোকোবিচ অমদি নদালগী সেমীফাইনেল মেটচ অদুগী অহানবা সেট অদুদা নদালনা জোকোবিচকী সর্ভিস গেম অমা ব্রেক তৌদুনা ৬-৩দা থোইখি। মদুগী মখা তারকপদা নোভাক জোকোবিচনা নদালগী সর্ভিস গেম অমমুক ব্রেক তৌদুনা ৬-৩দা থোইরগা শান্নরোয় অনী সেট অমমম্ মায় পাক্লরগা লৈখি। অহুমশুবা সেট অদু নাকল অনীগী মরক্তগী লম্বা মান্নখিবদগী গেম ১২ লোইশিল্লকপদা গেম ৬-৬ থোইনরগা টাই ব্রেকতা জোকোবিচনা ৭-৪দা থোইদুনা সেট ২-১দা লৈখি। অদুগা ৪শুবা সেট অদু জোকোবিচনা নদালবু ৬-২দা থোইরগা ফাইনেল চঙখি।

হুইয়েন লানপাউ পব্লিক ওপিনিয়ন

মীয়াম্না কৱি হায়ৱি, কৱি পাম্লি

কোভিদনা মরম ওইদুনা ইচিল-ইনাও ফাওবগী মরক্তা শম্বল খানহল্লে

মণিপুরদা নোংম-নোংমগী কোভিদ পোজিটিভ ওইবা মীগী মশীং ঈশিং ঈচাওগুম হেনগৎলক্লিবা অসি লাইবক থীবনি। ঐখোয় মশেলগী মরক্তা ফাওবা মরী থদৎনবগী মচাক অমা ওইরক্লে। পোকমিন্নবা ইচিল-ইনাও ফাওবা শম্বল খানরে। ঐখোয়না থাগৎখিবা মীহুৎশিং অমদি ভোট কাহৌদ্রবা মীওইশিংনা মরম ওইরগা খৎন-চৈনবগী থবক তোক্লসি। ঐখোয় মশেলদি খৎনরগা পূন্সি চুপ্পা নুংঙাইনদনা হিংখিবা য়াই। অদুবু মখোয়দি অদুম্মক চান্নখিদুনা লৈমিন্নখিনি। মরম অদুনা মখোয়না মরম ওইরগা ঐখোয় মশেল অৱাই অখুম তৌনবগী হৈনবী অসি তোকপীরো। ঐখোয়না অসিগুম্বা মতৌ অসি তৌবগী হৈনবী লৈরবনিনা মখোয়না নোংম-নোংমগী নাও চাওবগী থবক হেনগৎলক্লি। মরম অদুনা মীয়াম পূম্নমক ৱাখল তামিন্নদুনা ঐখোয় অমত্তা ওইদুনা লৈবাক্কী মহুৎ ওইরিবা মখোয়বু অফবা থবক তৌহন্দুনা অফবা লৈবাক অমা ওইহন্নবা শেমগৎসি। ঐখোয় মশেল য়েংথনরিঙৈ অতোপ্পা লমশিংদি চাউখৎপগী লম্বীদা খম থেংখ্রে। চাবা-থকপদা মীপান তাংদনবা হোৎনবা মতম হায়বদুসু ওইরে। ঐখোয় ৱাখল খম্বমিন্নসি। ঐখোয়না ৱাখল তারবদি এম এল এ, মিনিষ্টরশিংসু ৱাখল তারক্লনি খল্লি।

❒ নিংথৌজম রোনাল্ডো, হৈরোক পার্ট-টু

পোজিটিভ ওইবা মশীং হন্থরক্তবনা লমদম অসিগী মীওইশিং মুৎখিগদ্রা হায়না মিপাইরে

ইরমদম মণিপুর অসি মতম খরগী মতুংদা তুম্না মাঙখিবা য়াবগী তাঞ্জা অদু লাক্লব্রা নৎত্রগা অনৌবা মণিপুর অমা হৌরমদাইগী তৌরিব্রা, চম্নবা অমা ফাওরে। মপান লমদগী লাকপা মীওই ফাওবা আর টি-পি সী আর টেষ্ট তৌরগা নেগেটিভ রিপোর্ট পায়দুনা লাক্লরবা মতম অসিদা ফাওবা নাবগী মশীং অদুম্মক হন্থবা লৈত্রিবা অসিনা করিগীনো হায়বসি অচৌবা ৱাহং অমনি। কোভিদ-১৯গী সেকেন্দ ৱেভ লাক্তুনা মণিপুর ইরমদম অসিদসু নোংম-কাংদনা মীওই ১০দগী ২০ ফাওবগী মনুংদা থৱায় মাঙলি। অদুগা পোজিটিভ ওইবা মীগী মশীংনা নোংমদা ৫০০দগী তাদনা অদুম্মক লৈরি। অনাবা মশীং হন্থদবগী মরম হায়রগদি মণিপুরদা লোকল ট্রান্সমিসন ওইফম থোকপা পূম্নমক শীনবা থুংনা খুঙ্গং য়ৌখ্রবনি। খুঙ্গং অয়াম্বদা লায়না অসিনা নারে মশানা খঙজরবা ফাওবা লোৎশিন্দুনা অদুম্মক থম্লগা তুমিন্না লৈশিনবগী থৌওং চথরি। অদুগা অনাবনা হেঞ্জিল্লক্লবা মতমদনা হোস্পিটালদা চৎনরি। পোজিটিভ ওইবা মশীং হন্থরক্লবা খুঙ্গং শীনবা থুংনা পাক শন্না টেষ্ট তৌথোকপগা লোয়ননা ভেক্সিনেসন কাপথোকপা মথৌ তাই।

❒ সন্ধ্যারানী অবুজম, ককৱা মাইবম লৈকাই

হৌজিক ওইরিবা মতম অসি তশেংনা হায়রবদা হরাউফম খঙদবা মতম হায়বদু ওইব্রা খল্লি

কুমজা ২০১৯গী দিসেম্বর থাদগী ঙসি ফাওবা অসি চরক চহিংনবা মতম হায়বদু ওইরি। সোসিএল্লি, পোলিটিকেল্লি অমদি ইকনোমিকেল্লি ওইনা মরাই চাইথরে। মণিপুরগী শক্লাইরবা দোক্টর, অইবা, পোলিটিসিয়নশিং অমদি মীচম কয়া কোভিদনা মরম ওইদুনা শিগ্রে। মহৈলোইশঙশিং থোঙ লোনশিন্দুনা লাইরিক তম্বা ফংদনা ঙসিসু লৈরি। প্রাইভেট স্কুলগী ওজা ওইবা কয়াদি হিংবদা অৱাবা হায়বদু ওইরে। লোকদাউন, কর্ফিয়ুনা নোংমগী শুজ-নোমজদুনা হিংলিবা মীওইশিংদসু অচৌবা চৈথোং অমা পীবা হায়বদু ওইরি। লৈঙাক, এন জি ও অমদি সিভিল ওর্গানাইজেসন কয়ানা কোভিদ-১৯ লাইচৎ অসিদগী ঙাকথোক্লবসু হোৎনরি। অদুবু ঙসি ফাওবদি লায়না অসি মপুং ফানা থিংবা ঙম্বা হায়বদু ওইদ্রি। কোভিদকী লাইচৎ মনুং অসিদা মহৈরোয়শিংনা ইশা-ইশানা লাইরিক পাজবা মথৌ তাই। ওনলাইন ক্লাস য়াওরবসু খঙদবা, হৈতবা য়াওরকপা মতমদা মথক থোংবা অহলশিংদা অমদি ওজাশিংদা ফোন তৌরগা হংবসু য়াই। মমা-মপা ওইবশিংনসু মচাশিংনা নীংথিনা ওনলাইন ক্লাস তৌরিব্রা শেন্নবীবা মথৌ তারি।

❒ পুয়াম অচৌ খুমনচা, সিখোং বজার

অদোমগী মরুওইবা ওপিনিয়ন ৯৭৭৪৮৩১৪৫ নত্রগা hueiyen_lanpao@rediffmail.com/hueiyen_lanpao@yahoo.co.in দা থাবিরকউ।

অসেম সুরচন্দ্র লৈখিদবদা অৱাবা ফোঙদোরক্লি

ইম্ফাল, জুন ১২ (ঐচ এন এস):

মণিপুর জুদো এসোসিএসনগী এগজিক্যুটিভ কম্মিটিনা ঙসি নুংথিল পুং ২ তাবা মতমদা ভর্চুএল মীফম অমা পাঙথোক্তুনা মণিপুর জুদোদা অচৌবা থৌদাং লৌরম্বা অসেম সুরচন্দ্র লৈখিদবদা অৱাবা ফোঙদোকখ্রে।

মমিং লৈরবা জুদো মশান্না অসিগী নেসনল কোচ অমদি রেফরিগী থৌদাং লৌরম্বা অসেম সুরচন্দ্রনা লৈখিদবদা মিনট ২ তুমিন্না লেপ্তুনা ইকাই খুম্লবা উৎতুনা মহাক্কী লৈখিদ্রবা থৱায় মিরেলনা মপূগী লৈকোলদা ঈংনা-চিক্লা লৈরুনবা থৌনীখি। মহাক ময়াং ইম্ফালদা লৈবা জে এফ আই কোচিং সেন্টরগী চীফ কোচ ওইনসু থবক পুরম্বনি। মহাক লৈখিদবা অসি মণিপুর জুদোগী ওইনদি অফবা কোচ, ওজা অমসুং এদ্যুকেটর অমা মাঙজরবনি হায়না ফোঙদোরক্লি।

HUEIYEN LANPAO DAILY CHESS PUZZLE

PUZZLE NO. 138

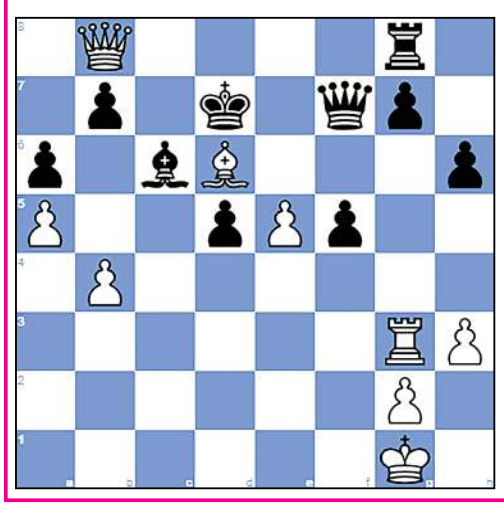

WIM Varela La Madrid,Tilsia Carolina (2060) - IM Loeffler,S (2352)
14th Figueira da Foz Open Figueira da Foz POR, 2020.10.28

1.e4 Nf6	2.e5 Nd5	3.c4 Nb6	4.d4 d6
5.f4 dxe5	6.fxe5 Bf5	7.Nf3 e6	8.Nc3 Bb4
9.Be2 c5	10.a3 Bxc3+	11.bxc3 Nc6	12.O-O Rc8
13.a4 Na5	14.Ba3 Nbxc4	15.Bxc5 Qd5	16.Bxc4 Nxc4
17.a5 Nb2	18.Qd2 Nd3	19.Ba3 h6	20.Bd6 Rc6
21.Ne1 Nxe1	22.Rfxe1 Kd7	23.Qb2 Kc8	24.Ra4 Bd3
25.Rb4 Rc4	26.Re3 Rxb4	27.cxb4 Bb5	28.Rg3 Rg8
29.h3 Bc6	30.Bc5 a6	31.Qf2 Qd7	32.Bd6 f5
33.d5 exd5	34.Qa7 Qf7	35.Qb8+ Kd7...	

QUESTION :

White to win

Puzzle 137 Ans. :

27. Ka2 Bxa4 The black bishop clears the way for Black's rook to the square c4. 28.bxa4 Rc4 29.Bd6 Rxa4+ 30. Ba3 Be7Mating net The black bishop attacks White's bishop, which is pinned. 31.g3 Rxa3#Lawnmower mate 27. ...Kf8 28.Bd6+ Ke8 29.c4 dxc4 30.Rxc4 Rb6 31.Rdc1 Kd7 32.Bf4 Bb7 33.Rxc8 Bxc8 34.Rc7+ Kd8 35.Rc5 e5 36.Be3 Be6 37.Rc3 Kd7 38.Bxb6

Printed, published and owned by Soubam Niladhaja Singh, published from Sega Road, Thouda B