অন্দর-১৩গীদা পুংদোংবম এফ সী অদুগা অন্দর-১৫গীদনা এনিৱর্ক এফ সীনা ৱিন্নর ওইখ্রে

ইম্ফাল, জুলাই ১২(ঐচ এন এস): য়ং লর্নরস লাইব্রেরি এন্দ লিদিং ওর্গনাইজেসন (য়োল্লো) কৈবীনা শীন্দুনা চথরকখিবা ১৫রক শুবা য়োল্লো কপ (অন্দর-১৩ অমসুং অন্দর-১৫) ঙসি লোইশিনখিবগা লোয়ননা লোইশিনবা নুমিৎতা শান্নখিবা তোঙান-তোঙানবা ফাইনেল মেটচশিংগী ওইনা অন্দর-১৩গীদা পুংদোংবম এফ সীনা মণিপুর য়ুনাইটেদ এফ এ অদুগা অন্দর-১৫গীদনা এনিৱর্ক এফ সী লম্বোইখুলনা ৱাই জি সী ৱাইখোং মায়থীবা পীরম্লগা ৱিন্নর ওইবা ঙমখ্রে।

অন্দর-১৩গী ওইনা ঙসি নুংথিল পুং ৪ তাবদগী হৌরগা ইরাবত শান্নবুং কৈবীদা মণিপুর য়ুনাইটেদ এফ এ অমসুং পুংদোংবম এফ সীগী মরক্তা শান্নখিবা মেটচ অদুগী ওইনা নাকল অনীমক্কী শান্নরোয়শিংনা চাংচৎতা হৈ-শিংবা মান্ননা শান্নবা ঙমখি। টিম অনীগী মরক্তা শান্নখিবা মেটচ অদুগী ১৭শুবা মিনটতা পুংদোংবম এফ সীগী জর্সি নম্বর ১১ এন লখরজিৎনা অহানবা পাঞ্জল চনবা ঙমদুনা অহানবা হাফ লোইবা ফাওবদা মণিপুর য়ুনাইটেদ এফ এদগী পাঞ্জল ১-০দা মাংজিল থারগা লৈখি।

অনীশুবা হাফ শান্নখিবা অদুদা মণিপুর য়ুনাইটেদ এফ এগী মায়কৈদগী মখোয়গী মায়োক্তা চনশিনখিবা পাঞ্জল অদু হন্দোকপা ঙম্নবা হান্নদগী হেন্না য়াম্না কন্না শান্নরকখি। মদুনা মরম ওইরগা মেটচ অদুগী ৩০শুবা মিনটতা মণিপুর য়ুনাইটেদ এফ এগী শান্নরোয় জর্সি নম্বর ১৬ এ ক্রেদিটনা ইক্কেলাইজর ওইরিবা পাঞ্জল অদু চনবা ঙমখি। মেটচকী অপীবা অরোইবা মতম ফাওবদা মখা তাবা পাঞ্জলশিং চনবা ঙমখিদবনা মরম ওইরগা পাঞ্জল ১-১দা মান্ননা লৈখি। রেফরিনা তুংদা পেনাল্টি কাওননবা খঙহনখি। পেনাল্টি শুট আউটতা পুংদোংবম এফ সীগী ওইনা পাঞ্জল ৫ চনবা ঙমখি। অদুমওইনমক মণিপুর য়ুনাইটেদ এফ এগী ওইনা পাঞ্জল ৪দগী হেন্না চনবা ঙমখিদবদগী মেটচ অদু পুংদোংবম এফ সীনা পাঞ্জল ৬-৫দা মায় পাক্তুনা ৱিন্নর ওইবা ঙমখিবনি।

অমরোমদা, নুংথিল পুং ৩ তাবদগী হৌরগা অন্দর-১৫গী ওইনা ৱাই জি সী ৱাইখোং অমসুং এনিৱর্ক এফ সীগী মরক্তা শান্নখিবা ফাইনেল মেটচ অদুগী ওইনা নাকল অনীমক্কী শান্নরোয়শিংনা চাংচৎতা হৈ-শিংবা মান্ননা শান্নবা ঙমখি। অহানবা হাফতা এনিৱর্ক এফ সীগী মায়কৈদগী পাঞ্জল অমা চনবা ঙমখি। পাঞ্জল অদু এনিৱর্ক এফ সীগী শান্নরোয় জর্সি নম্বর ১০ রবিচন্দ্রনা চনখিবনি। অহানবা হাফ লোইবা ফাওবদা এনিৱর্ক এফ সীনা পাঞ্জল ১-০দা ৱাই জি সী ৱাইখোংদগী মাং থারগা লৈবা ঙমখি।

অনীশুবা হাফ শান্নখিবা অদুগী ওইনা ৱাই জি সী ৱাইখোংগী মায়কৈদগী ইক্কেলাইজর ওইগদৌরিবা পাঞ্জল অদু চনবা ঙম্নবা য়াম্না কন্না হোৎনখি। অদুবু এনিৱর্ক এফ সীগী দিফেন্স লাইন লিংখিবনা মরম ওইরগা পাঞ্জল চান্নবা হোৎনখিবশিং মায় পাকপা ঙমখিদে। মেটচকী অপীবা অরোইবা মতম ফাওবদা ইক্কেলাইজর ওইগদৌরিবা পাঞ্জল অদু চনবা ঙমখিদবদগী এনিৱর্ক এফ সীনা মেটচ অদু পাঞ্জল ১-০দা মায় পাক্তুনা ৱিন্নর ওইবা ঙমখিবনি।

চথরকখিবা টুর্নামেন্ট অসিগী ওইনা অন্দর-১৩গী ৱিন্নর ওইখ্রবা টিম পুংদোংবম এফ সীদা ট্রোফি অমসুং শেলগী মনা ওইনা লুপা লিশিং ২০, অদুগা রন্নর্স অপ তাহৌরবা মণিপুর য়ুনাইটেদ এফ এগী টিমদনা ট্রোফি অমসুং শেল ওইনা লুপা লিশিং ১২ পীদুনা পূক্লিং থৌগৎখি। টুর্নামেন্ট অসিগী ওইনা বেষ্ট গোলকীপরনা পুংদোংবম এফ সীগী খোগেননা তাখি। বেষ্ট প্লেয়রনা মণিপুর য়ুনাইটেদ এফ এগী শান্নরোয় উমাকান্তা অদুগা তোপ স্কোররনা দিনাচন্দ্রনা তাখি।

অমরোমদা, অন্দর-১৫গী ৱিন্নর ওইখ্রবা এনিৱর্ক এফ সী টিমদা ট্রোফি অমসুং শেলগী ওইনা লুপা লিশিং ২০ অদুগা রন্নর্স অপ তাখ্রবা ৱাই জি সী ৱাইখোংগী টিমদসু ট্রোফি অমসুং শেলগী মনা ওইনা লুপা লিশিং ১২ খৃৎশিন্নখি। বেষ্ট গোলকীপরগী টাইটলনা এনিৱর্ক এফ সীগী প্রদিপনা লৌখি। বেষ্ট প্লেয়রনা ৱাই জি সী ৱাইখোংগী রিচার্দনা তাখি।

এস দব্লিয়ু সী ৱাইখোংনা পোইন্ট ২১ ফংলগা চেম্পিয়ন ওইখ্রে

ককচীং, জুলাই ১২ (ঐচ এন এস): দিষ্ট্রিক্ট স্পোর্টস এসোসিএসন (দি এস এ) ককচীংনা শীন্দুনা এসোসিএসন অসিগী শান্নবুংদা চথরকখিবা ২১শুবা ক্ষেত্রিময়ুম লৈহাও দেবী মেমোরিএল সুপর দিভিজন ফুটবোল লীগ ২০২৪গী ওইনা এস দব্লিয়ু সী ৱাইখোংনা পোইন্ট টেবলদা পূন্না পোইন্ট ২১ ফংলগা চেম্পিয়ন ওইবা ঙমখ্রে। অদুগা ৱাই দব্লিয়ু য়ু ককচীংনা পূন্না পোইন্ট ১৮ ফংলগা রন্নর্স অপ তাখ্রে।

ফুটবোল লীগ অসিগী ওইনা ঙসি লোইশিনবা নুমিৎতা শান্নখিবা অরোইবা মেটচতা এস দব্লিয়ু সী ৱাইখোংনা এস এ ও ককচীং মায়থীবা পীরম্লগা পোইন্ট টেবলদা পূন্না পোইন্ট ২১ ফংলগা ৱিন্নর ওইবা ঙমখিবনি।

ঙসি নুংথিল পুং ২.১০ তাবদগী হৌরগা এস এ ও অমসুং এস দব্লিয়ু সী ৱাইখোংগী মরক্তা শান্নখিবা মেটচ অদুগী ওইনা নাকল অনীমক্কী শান্নরোয়শিংগী হৈ-শিংবা মান্নখিবনা মরম ওইরগা অমনা অমবু কন্ট্রোল তৌরগা লাকচনা শান্নবা ঙম্নখিদে। অহানবা হাফ লোইবা ফাওবদা নাকল অনীমক্কা পাঞ্জল অমত্তা চান্নবা ঙমদনা লৈখি।

অনীশুবা হাফ শান্নখিবা অদুগী ওইনসু নাকল অনীমক্কী শান্নরোয়শিংনা বোল পায়বগী চাং চাংচৎতা মান্ননা শান্নবা ঙমখিবনা মরম ওইরগা অমনা অমগী মায়কৈদা পাঞ্জল চন্নবা হোৎনখিবশিং মখা তানা মায় পাকপা ঙম্নখিদে। অদুবু মেটচ অদুগী ৭৯শুবা মিনটতা এস দব্লিয়ু সী ৱাইখোংগী মায়কৈদগী হৈন-শিংনা চথরকখিবা কাউন্টর এটেক অমদা টিম অদুগী শান্নরোয় জর্সি নম্বর ৭ ঐচ তোম্বীনা হৈন-শিংনা পাঞ্জল অমা চনবা ঙমখি। এস দব্লিয়ু সীনা চনখিবা পাঞ্জল অদু হন্দোকপা ঙম্নবা এস এ ও ককচীংগী মায়কৈদগী য়াম্না কন্না হোৎনখি। অদুবু বোল পায়বগী চাং মান্নখিবা অমদি হৈ-শিংবা মান্নখিবনা মরম ওইরগা ইক্কেলাইজর ওইরিবা পাঞ্জল অদু চনবা ঙমখিদবদগী মেটচ অদু এস দব্লিয়ু সী ৱাইখোংনা পাঞ্জল ১-০দা মায় পাকখিবনি।

চথরকখিবা টুর্নামেন্ট অসিগী ওইনা এস দব্লিয়ু সী কৈরক অমসুং ঙসি অরোইবা মেটচ শান্নখিবা এস এ ও ককচীংনা পোইন্ট ১২/১২ ফংদুনা মথংশিংনা ৩শুবা অমসুং ৪শুবা মফমদা লৈখি। ফুটবোল লীগ অসিগী ওইনা কে এম এস দব্লিয়ু সী কৈরকনা পোইন্ট ৯ ফংলগা ৫শুবদা অদুগা এল এম এল সী সী লাংমৈদোং অমসুং এল ৱাই এ ৱাঙ্গুনা মথংশিংনা পোইন্ট ৬/৬ ফংখি। অদুগা য়ু বি এস এ মান্তকনা মেটচ ৭ শান্নবদা ৭মক মায়থীবা নংদুনা পোইন্ট অমত্তা ফংবা ঙমখিদে।

ৱিম্বলদন ২০২৪ : দানিল মেদভেদেভ মায়থীবা পীরম্লগা কার্লোস অলকারাজ ফাইনেল চঙখ্রে

লন্দন, জুলাই ১২ (এজেন্সী): য়ু কেদা হৌজিক চথরিবা ৱিম্বলদন ২০২৪গী ওইনা দানিল মেদভেদেভ অমসুং কার্লোস অলকারাজকী মরক্তা ঙসি শান্নখিবা সেমীফাইনেল মেটচ অদুগী ওইনা কার্লোস অলকারাজনা মেদভেদেভ মায়থীবা পীরম্লগা মেন্স সিঙ্গলসকী অহানবা ফাইনেল চঙবা ঙম্বা শান্নরোয় ওইখ্রে।

লন্দনগী সেন্টর কোর্টতা মেদভেদেভ অমসুং অলকারাজকী মরক্তা শান্নখিবা মেটচ অদুগী ওইনা অহানবা সেটতা মেদভেদেভনা য়াম্না ৱানা অলকারাজপু ৭-৬ (৭-১) দা মায়থীবা পীখি। অদুমওইনমক মখা তানা শান্নখিবা সেট ৩দা অলকারাজনা মেদভেদেভপু পোইন্ট ৬-৩, ৬-৪, ৬-৪দা মায়থীবা পীদুনা মেন্স সিঙ্গলসকী ফাইনেল চঙবা ঙমখিবনি।

অমরোমদা, ৱিমেন্স সিঙ্গলসকী ওইনা বি ক্রেজিকোভা অমসুং জে পাওলিনিগী মরক্তা ফাইনেল শান্নরগনি। ঙরাং শান্নখিবা তোঙান-তোঙানবা সেমীফাইনেল মেটচশিংদা ক্রেজিকোভা অমসুং পাওলিনিনা মখোয়গী মায়োক্লরিবা লম্বাশিং মায়থীবা পীরম্লগা ফাইনেল চঙবা ঙমখিবনি।

সেন্টর কোর্টতা ঙরাং বি ক্রেজিকোভা অমসুং ঈ রিবাকিনাগী মরক্তা শান্নখিবা সেমীফাইনেল মেটচ অদুদা ক্রেজিকোভানা রিবাকিনাবু সেট পোইন্ট ৩-৬, ৬-৩, ৬-৪দা মায়থীবা পীরম্লগা ফাইনেল চঙলকখিবনি। অদুগা জে পাওলিনিনা মহাক্কী লম্বা দি ভেকিকপু সেট পোইন্ট ২-৬, ৬-৪, ৭-৬ (১০-৮)দা মায়থীবা পীরম্লগা ফাইনেল চঙলকখিবনি।

কাপিল দেভনা অসুমনদা মতেং পাংহন্নীংবগী অপাম্বা ফোঙদোকখ্রে

মুম্বাই, জুলাই ১২ (এজেন্সী): মরিরক শুবা ওইনা ইন্দিয়ানা কিক্রেট ৱর্ল্ড কপ লৌবা ঙমখিবা অদুবু ইন্দিয়াগী হান্নগী ক্রিকেট টিমগী কেপ্টেন কাপিল দেভনা নুংঙাইবা ফোঙদোকখিবগা লোয়ননা বি সী সী আইনা ইন্দিয়া টিমগী ক্রিকেট শান্নরোয়শিং পীরিবা মতেং অদুবুসু হায়নিংঙাই লৈতনা থাগৎপা ফোঙদোরক্লি।

অমরোমদা, ইন্দিয়াগী হান্নগী ওপনর বেটসমেন অমসুং কোচ ওইরম্লবা অসুমন গাইক্কাদ হৌজিক-হৌজিক ব্লদ কেন্সরনা নারগা লৈরিবা অদুবু বি সী সী আইগী মায়কৈদগী মতেং পাংহন্নীংবগী অপাম্বসু ফোঙদোরক্লি।

হীরম অসিগা মরী লৈননা কুমজা ১৯৮৩দা ইন্দিয়ানা ইহান হানবা ৱর্ল্ড কপ লৌবদা অটোবা থৌদাং লৌখিবা মতমদুগী টিম কেপ্টেন কাপিল দেভনা ফোঙদোকখিবদা অসুমন গাইক্কাদ লৈবাক অসিগী ক্রিকেট টিমগী ওইনা য়াম্না মরুওইবা থৌদাং লৌদুনা লাকখিবা শান্নরোয় অমনি। হৌজিক মহাক্লা ব্লদ কেন্সর লায়েংনবা হোৎনবদা খৃদোংচাদবা কয়া মায়োক্লরিবা অসি উরুবদা মঙোন্দা য়াম্না নুংঙাইতবা ফাওই। বি সী সী আইনসু হীরম অসিগী মতাংদা তুমিন্না য়েংদুনা লৈথোক্লোইদবনি অমদি বোর্দকী মায়কৈদগী মহাক্কী ওইবা মতেংশিং পীরক্কনি হায়বগী চাওনা থাজবা লৈ হায়খি।

মহাক্লা মখা তানা ফোঙদোকখিবদা, কনাগুম্বা মীওই অমত্তদা নৎত্রগা বোর্দতা গাইক্কাদতা অতম্মনা মতেং পাংগদবনিহ য়ানা ঐখোয়গী মায়কৈদগী প্রেসর পীবদি তৌরোই। গাইক্কাদতা মতেং পাংলকপশিং অদু থম্মোয় শেংনা পাংবীরকপা অদু খক্তমক ঐখোয়না পামজৈ। মহাক্কী মায়কৈদগীসু গাইক্কাদ লায়েংবদা অঙম্বা মতেং পাংগনি হায়খি।

পনবা য়াবদি, অসুমন গাইক্কাদ ব্লদ কেন্সর নারকপদগী লন্দনদা হান্না ট্রিটমেন্ট চথরুরবনি।

সাম্প্রতিক ২০২৪ : মেসি হংগংগ হেক্সাথ গাম্বিয়াগী মেগাস্টারো পেরুবাই ইক্সেংর সঁক্লো

টেগমেল, ট্রেক ১৪ (পেংগোগী): চু মাংম ফঁটবল সংগঠিত সাম্প্রতিক ২০২৪গী পেক্সে মেসি হংগংগ পেরুগী মেগাস্টারো পেরুবাইগী হেগাসক গোসি ৩০শুবা মিনটতা পুংদোংবম এফ সীগী জর্সি নম্বর ১১ এন লখরজিৎনা অহানবা পাঞ্জল চনবা ঙমদুনা অহানবা হাফ লোইবা ফাওবদা মণিপুর য়ুনাইটেদ এফ এদগী পাঞ্জল ১-০দা মাংজিল ৪-৫ (৪-১)দা হেক্সাথ গাম্বিয়া। পেরুমপেক্সেহনা হেক্সে ১৯ে লৈহেংগী পেগ ৪ ম পেরুবাইনে হংগংগংগা সাপেক্সে ৫-৪, ৫-২, ৫-২ ম হেক্সাথ গাম্বিয়ে হংগে লৈয়াংগোগী ইক্সেংর সঁথ গাম্বিয়াগী।

পেহেগাম, সাম্প্রেগে লৈয়াংগোগী পেক্সে থ মাংহেংগী পেহেগে ৫০ গাম্বিয়াগী হেগাসক ইক্সেংর লৈহেগাংগী। গাম্বিয়া লৈহেংগী ১৪গী-১৪গী লৈয়াংগোগী পেক্সে ইক্সেংর সঁথ গাম্বিয়াগী।

ADMISSION OPEN
BBA
BCA
JCRE Global College
EDUCATION FIRST
Affiliated to Manipur University
WHY JGC?
» Education that combines domain knowledge with life skills for overall growth and development.
» One-of-a-kind academic model that focuses on employability skills of the students.
» Special focus on industry relevant curriculum and experiential learning.
» Industry experts as guest/visiting faculty.
» Highly qualified faculty with rich industry experience.
» Placement assistance/support.
College Address:
Babupara, Imphal West, Manipur, India.
Pin: 795001 | P.O. Imphal
0385-2441193 / 8837353379
7628809185
info@jgc.edu.in | www.jgc.edu.in
HL-B/8798/13

ASIAN INTERNATIONAL UNIVERSITY
ESTABLISHED UNDER SECTION 2(F) OF UGC ACT, 1956.
NOTIFICATION
ADMISSION OPEN
2024-25
A LAW SCHOOL
WITH A DIFFERENCE STRONG
ACADEMICS WITH A HOLISTIC VISION
Courses Offered
LL.B. Duration: 3 Years Eligibility: Graduation with 45% marks
B.A.-LL.B. Duration: 5 Years Eligibility: 10+2 (Any Stream) with 45% marks
B.COM-LL.B. Duration: 5 Years Eligibility: 10+2 (Any Stream) with 45% marks
B.B.A.-LL.B. Duration: 5 Years Eligibility: 10+2 (Any Stream) with 45% marks
LL.M. Duration: 2 Years Eligibility: LL.B or equivalent
Up to 50% Scholarship for CLAT/LSAT Meritorious Performer
-Sd- Registrar
FACILITIES
Moot Court
Traditional and Cultural
Highly Qualified Faculties
Legal Research Cell
Separate Hostels for Boys & Girls
:9810301896 | 9205080386
: www.aiu.edu.in
CAMPUS: Ghari, Awang Leikai, Imphal West, Manipur-795140.
HL-B/8907/10 (all 30 days)

What's Next After XII??
CAREER COUNSELLING
INFORMATION & ADMISSION CENTRE FOR ALL COURSES
CAREER COUNSELLING
RIGHT PEOPLE TO THE RIGHT PLACE
Bachelor of Fisheries Science (B.F.Sc.)
100 % Prospective Course
Only 5 seats
Job Prospective Courses
1. B.Tech. CSE (AI, AIDS, AIML, FSWD, DS)
2. B.Com (H) ACCA full, BBA
3. Male Nurse
4. Psychology (H) - Clinical/Gen./Sports/HR
5. Bachelor of Design - Fashion/Product/ Interior/Animation/Visual Communication
6. D.Pharm, B.Pharm & Pharm. D (Doctor of pharmacy)
7. B.Tech (H) -Bio-Tech, Bio-Chemical, Food Tech, Bio Mediccal, Agriculture Tech.
M.B.B.S. (India and Abroad)
All Course Information Centre
BDS 5.75 Lakhs without Hostel /10 Lakhs with Hostel (Full Course)
BAMS 13.5 Lakhs without Hostel (Full Course)
BNYS (whout NEET) Fees 4 lakhs (Full Course) - A Medical Degree Course
Pharm. D (Doctor of pharmacy)
100% JOB PLACEMENTS & INTERNSHIP
B.Voc Course-1,2 - years
- Automobile Servicing Technology
- B.Voc in Electronics servicing
*EDUCATIONAL LOAN!! 100% FINANCIAL SUPPORT!
THE R-SQUARE CAREER CONSULTING
Sagolband Bijoygovinda Mamang Leikai, Near SYDA Club
CONTACT: +91 8974682420
B. Tech (All Stream), Agriculture, Horticulture, Vet. & B. Arch.
HL-P/10928/6/7-17/7

HUEIYEN LANPAO DAILY CHESS PUZZLE

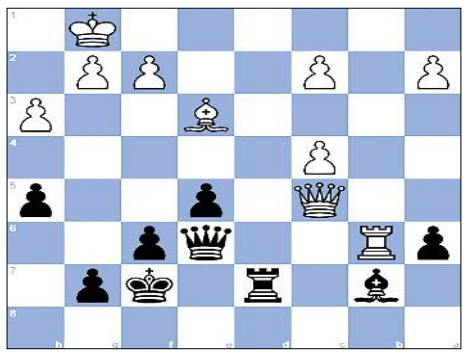

PUZZLE NO. 1186

Sk Nasir Ahmed (2321) - Ziaur Rahman (2557)
Bangladesh Championship Dhaka BAN (5), 2006.03.14

1.e4 e6	2.d4 c5	3.Nf3 cxd4	4.Nxd4 Nc6	5.Nc3 a6
6.Be3 Nf6	7.Be2 Bb4	8.O-O Bxc3	9.bxc3 Nxe4	10.Bf3 Ng5
11.Bxc6 dxc6	12.Nxc6 Qc7	13.Bxg5 bxc6	14.Qd4 f6	15.Be3 e5
16.Qc4 Rb8	17.Rfd1 Qe7	18.Qxc6+ Kf7	19.Rab1 Rd8	20.h3 Rxb1
21.Rxb1 Qe6	22.Qc7+ Rd7	23.Qc5 Bb7	24.c4 h5	25.Rb6…

QUESTION :
Black to win

Puzzle 1185 Solution :

32. …Qxf4 The black queen clears the way for Black's rook to the square h5. The black queen clears the way for Black's pawn to the square g5. The black queen captures White's knight, which was defending the square h5, White's pawn and the square g6. Opening the line from g5 to g1. **33. gxf4**
33.Qxd5 Rxh3+ 34.Kxh3 Qf5+ 35.Kh2 Qh5+ 36.Kg1 Qh1#
33.exf4 Rxh3+ 34.Kxh3 Rh5#
33. ...Reh5 Mating net 34. Kg1
34.e4 Rxh3+ 35.Kg1 Rh1#
34. ...Rxh3 35. Kf1
35.e4 Rh1#
35.Qe2 Rh1#
35. ...Rh1# Pillsbury's mate
0-1

Printed, published and owned by Soubam Niladhaja Singh, published from Sega Road, Thouda Bhabok Leikai, Imphal West-795001, Manipur & printed at M/s. Kangleipak Printers, Sega Road, Thouda Bhabok Leikai, Imphal West-795001, Manipur
Editor : Maibam Dhanabir Meetei; Telephone Nos. 0385-2440771/2445104/2445106, e-mail:hueiyen_lanpao@yahoo.co.in, hueiyen_lanpao@rediffmail.com