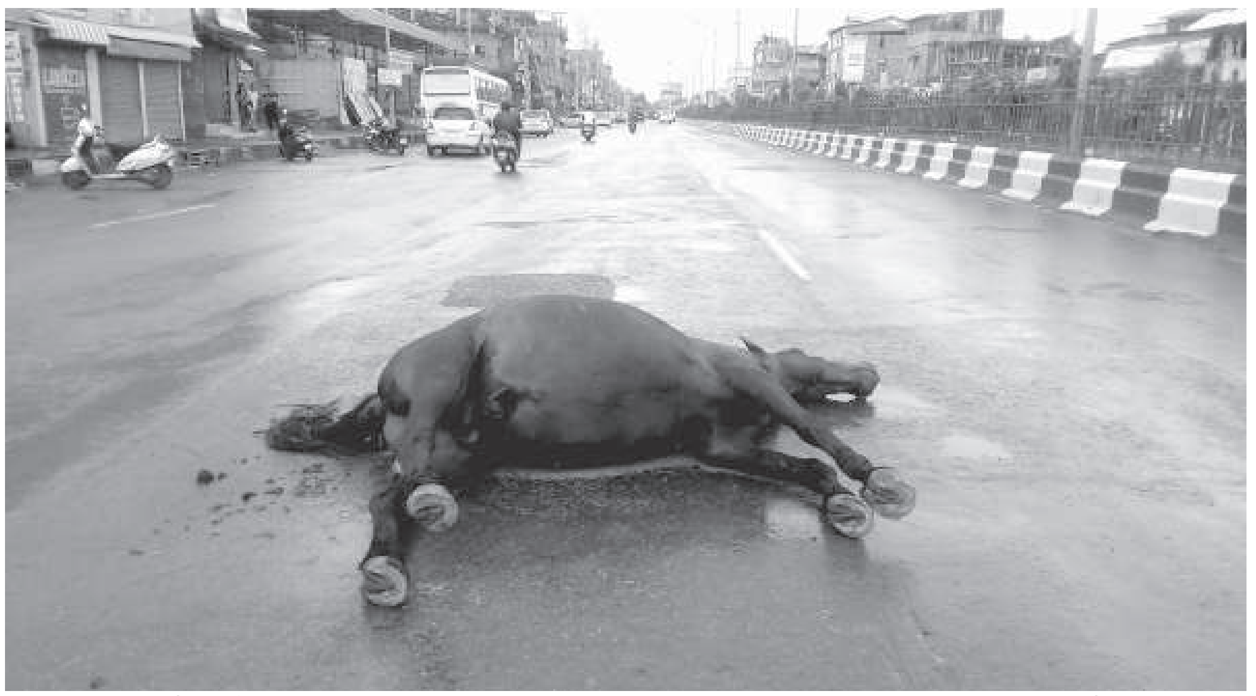

লাঙ্গোলগী পোনি ফার্মদা থম্বগী মহুত্তা মী কুংনা তাবা লম্বীদা থাদোকপদগী শগোল অমা কৈশামপাৎ লৈমজম লৈকায় মপাদা শিদুনা লৈরম্বা

/অমাঙথোংদা শা মচেৎকুম্না হেন্থরক্লগা লৈবা, খোঙ য়াম্না তোয়না হান্বা, কময়া অনীমক নাবা, ফম্নুরগা খঙহৌ হৌগৎপা মতমদা কপ্লাক মরি নাবা অমদি কোক ঙাওবা, শা মচেৎকুম্বা হেন্দোক্লগা লৈবা অদু মরক মরক্তা চাউথোরক্লগা য়াম্না নাবা, পুক্তা গ্যেষ্ট্রিক কারগা নুংঙাইতবা ফহনবগী ওজা জিয়া উল হগপু থাগৎচরি

ঐগী হকচাংদা নুংশঙনা মতম কুইনা নাদুনা অমাঙথোংদা শা মচেৎকুম্না হেন্থরক্লগা লৈবা, শা মচেৎকুম্না হেন্থরগা লৈবা অদু মরক মরক্তা চাউথোল্লগা য়াম্না নাবা অমদি ফম্বা ঙমদবা, খোঙ য়াম্না তোয়না হান্বা, খোঙ হান্বা মতমদা কোঙ্গোল অমদি মনাংগা লোয়নরকপা, খোঙ তোয়না হাম্বদুনা হকচাং ময়েং তাশিল্লকপা অমদি য়াম্না চোকথ-ৰান্থবা, অমাঙথোং মনুংদু ফুনজিল্লগা খোঙ হান্বা নুংঙাইতবা, শা-ঙা চাবা য়াদবা, শা-ঙা চারগনা অমাঙথোং ময়াদগী পিচকারিগুম্না ঈ কাপথোরকপা, কময়া অনীমক নাবা, ফম্নুরগা খঙহৌ হৌগৎপা মতমদা কপ্লাক মরি নাবা অমদি কোক ঙাওবা, শিংলি নাওরি শোনবা, খোঙ খুৎ শজিং হৌরগা নুংঙাইতবা, পুক্তা গ্যেষ্ট্রিক কারগা চাবা তুমদবা, য়ারোমদা তোয়না তোয়না অশিনবগা লোয়ননা খেগৎপা, অহিং তুম্বা য়াদবা, ফম্বী শোনবা, নুপী অঙাংগী ৰাখল ইরৈ লৈতবা, তাং তাং চিকপা তৌরম্বা অদু **MD. Zia-Ul-Haque Phusam** ☎ **9774274439, 8414825323** দা চত্তুনা লায়েংজরুবদগী ঐগী হকচাংদা লৈরম্বা অনাবশিং অদু মপুগী থৌজালদগী মপুং ফানা ফরে। মরম অসিনা ওজা **Zia-Ul-Haque** পু পাউচেগী থোংদা হন্না হন্না থাগৎচরি।

লায়েংফম ঃ
1. Kekru Villa North AOC, Opp. Kekru Pat 10 a.m. - 5 pm.
2. Mayang Imphal Konchak Bazar 6 am to ...?
3. Yairipok Bamon Leikai (Only Wednesday & Saturday Open).
4. Sugnu Bazar Awang Leikai near Khongnang Makhong.

থাগৎচরিবরী ঃ **W. BAHANU**
Sagolband Waheng Leikai

HL-P/5104/13

/খোঙ খুৎ শিথরকপা, তাং তাং চিকপা, পুক কংখৎলগা খোঙ হান্বা নুংঙাইতবা, পুক নুংশিৎ কাবা, হকচাং য়াম্না চোকথবা ফহনবগী ওজা কয়ামুদ্দিনবু হায়নিংঙাই লৈতনা হন্না হন্না থাগৎচরি

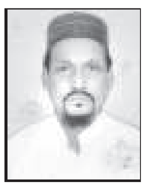

ঐগী হকচাংদা মতম কুইনা গ্যেষ্ট্রিক্লা য়াম্না কন্না নাদুনা চাবা-থকপা তুমদবা, পুক নাবা, তাং তাং চিকপা, খ্বাঙ নাবা, খোঙ হান্বা য়াদবা, খোঙ খুৎ শিথরকপা, পুক কংখৎলগা খোঙ হান্বা নুংঙাইতবা, পুক নুংশিৎ কাবা, হকচাং য়াম্না চোকথবা, খুৎ হায়গৎপা ঙমদবা, মীহুন কা হেন্না চোংবা, থবাক খেবা, শ্বর ফুনজিনবা, পুক নাবা, চানিং থক্লিংবা পোক্তবা তৌরম্বা অদু **এম ভি কয়ামুদ্দিন ফুন্দ্রেময়ুম** ☎ **৮৪১৩৮৭০০২৭/৮৮৩৭৪৯৬৪৬৯** দা মতম খরা চৎতুনা লায়েংজরুবদগী ঐগী হকচাংদা লৈরম্বা অনাবশিংদু ঈশ্বরগী থৌজালদগী মপুং ফানা ফরে। মরম অসিনা ওজা কয়ামুদ্দিনবু মতম চুপ্পদা মীয়ামগী সেবা তৌবা ঙম্বা ওইসনু, মহাকপু হন্না হন্না পাউচেগী থোংদা থাগৎচরি।

1. Mayang Imphal Bengoon Leirak Achouba Bazar : 7.00 am to 11.00 am. 2. Hatta Minuthong near Traffic Signal Bazar : 12.00 noon to 5.00 pm.

থাগৎচরিবা ঃ **Ashangbam Deben Singh**
Kanto Awang Leikai

HL-P/5195/13

DUTTA

মালেমগী মমিং লৈরবা নুংশংগী হিদাক ARSHNASAK PILES CAPSULE DUTTA CLINIC তগী ফংবীগনি

অঙৌবা পকপা ঃ

অঙৌবা পকপশিংনা থোইনা ৰানিংঙাই লৈত্রে। মতম চানা লায়েংলবদি অতৈ অনাবাগুম ফহনবা ঙম্মী। অঙৌবা পকপশিংদুখক অফবা মখলগী হিদাকশিং শিজিন্নদুনা অনাবা মীওইশিং কয়া ফহনবা ঙমখ্রে। অমুক্তং লাকপীদুনা অদোমগী অনাবসু পুংফা ফহনবীয়ু।

তাং-তাং চিকপা ঃ

তাং তাং চিকপা, খ্বাং নাবা, খোঙ খুৎ শিথবা, মশল নাবা, থবাক নাবা, মীহুন কাহেন্না চোংবা, থবাক খেবা অসিনচিংবশিং অসি ঐখোয়গী হিদাক্লা পুংফা ফহনবা ঙম্মী।

নুপাগী প্রোব্লেম ঃ

ফম্বী পাবা, ফম্বী থুনা চৎকনবা, অহিংদা কাছা চৎপা অমদি মপান থোকপা নত্রগা অমাংবদা কাছা লোয়নবা তারবদি ঐখোয়গী হিদাক অসি শিজিন্নবনা ফিনুংদা হাকৎচবা, ফিনুংগী হকচাংগী শক্তি শোন্থরকপা ফহনবা ঙম্মী। সোনোরিয়া, সাইফিলস ইনফর্টিসিটি হায়রিবা লায়নাশিং অসি পুংফা ফহনবা ঙম্মী। মাংলুরবা পুন্সিগী মহাও হনগৎহল্লকপা ঙম্বা অমদি শোন্থরুরবা ইন্দ্রিগী শক্তিবু অমুক হনগৎহনবা ঙল্লবা পুন্সি শাংদোকহল্লগা মেন পৰার অদোমগীদমক লৈজরে।

নুপীগী প্রোব্লেম ঃ

ফিডৌ চৎপা থাগী খোংকাপ চাং নাইদবা, মনম নমথিবা, ফিনুংদা হাকৎচবা অসি পুংফা ফহনবা ঙম্মী অমদি ব্রেষ্ট চোন্থবানচিংবা অসি ক্রিম অমদি হিদাক শিজিন্নদুনা ফজহনবা ঙমহল্লি।

নুংশং অমসুং গ্যাস্ট্রিক্কী ঃ

নুংশং ই তাবা, চাথৎপা, পোন্বা, হাকৎচবা, নুংশং কক্লাই অসিনচিংবা নুংশংগী মখলশিং অসি ওপরেসন তৌদনা হিদাক শিজিন্নরগা পুংফা ফহনবা ঙম্মী।

পুক নুংশিৎ কাবা, চাবা থকপা তুমদবা, চানিং থক্লিংবা পোক্তবা, পুক নাবা, খোং হান্বা নুংঙাইতবা অসিগীদমকসু ঐখোয়গী হিদাক্লা অথুবা মতমদা ফহনবা ঙম্মী।

ডাইবেটিস ঃ

ঐখোয়গী হিদাকশিং অসি শিজিন্নরবদি ডাইবেটিসকী চাং নোংমা নোংমগী হস্থহনবা ঙম্মী অমসুং সেক্স পৰার হেঙ্গৎহল্লি। অদুগা মাংলুরবা পাঙ্গল নৌহৌননা ফংবা ঙমহল্লি।

নাকোং অমসুং সাইনসকী প্রোব্লেম ঃ

না তাবা ৰাৎপা, নাকোং ঙংদুনা লৈবা হান্না করিসু তৌরমদবা নাকোংদা তাবগী চাং হন্থরকপা অমদি নাতোন ফুনবা নপ মহি তাবা, হাকথি তোয়না খনবা, স্বর হোনবা ৰাবা হায়রিবশিং অসি ঐখোয়গী মেদিসিননা ফহনবা ঙল্লে।

অদুগা শম কেনবা, পোক হৌবা, শমজাবী অমদি চহীগা চান্নদনা পোক হৌবা, কোক শাবা হাকৎচবা অসিগীদমকসু অথুবা মতমদা তান্নবীদুনা অদোমগী অৰাবা অদু কোক্কনি।

DUTTA CLINIC (Regd. No. 55503)
Khoyathong Christian Literature House Building
Thangal Bazar Road Khoyathong, Imphal

HL-B/4751/19/07-18/8

CROSSWORD-2850

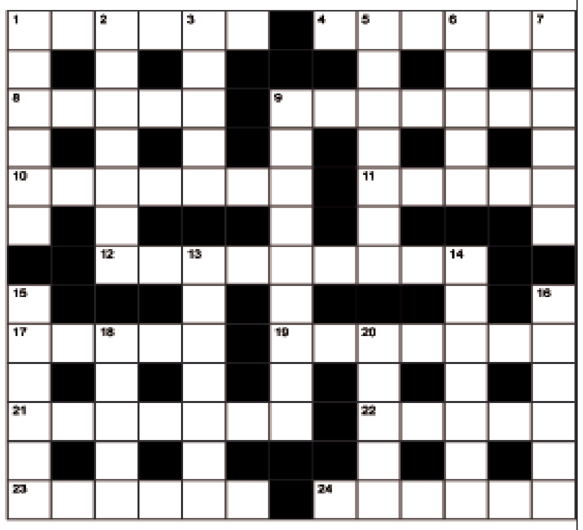

ACROSS

1 Stop (6)
4 Untidy writing (6)
8 Mushrooms and toadstools (5)
9 First course of a meal (7)
10 Deserved (7)
1 1 Native American tent (5)
12 Slanging match (4-5)
17 Distinguishing feature (5)
19 Savoury pear-shaped fruit (7)
21 Cul-de-sac (4,3)
22 Artificial waterway (5)
23 Without concealment (6)
24 Hypodermic syringe (6)

DOWN

1 Slander (6)
2 Spanish wine cocktail (7)
3 Period of work (5)
5 Ratchet (anag) (7)
6 Behave badly (3,2)
7 Place where food is kept (6)
9 Furniture item (9)
13 Recover from illness (3,4)
14 Pined (7)
15 Artist's workroom (6)
16 Long-haired sheepdog (6)
18 Stone with coloured bands (5)
20 When expected (2,3)

Solution 2849

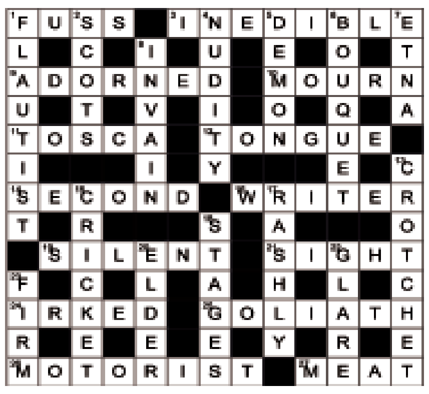

SOLUTION ON NEXT ISSUE

HUEIYEN SUDOKU

Hueiyen Sudoku-2649

4		7			8			
6	1							
8	3			1		4		
				2	4		5	
2		3	5		7	6		8
	5		1	3				
		2		5			9	6
							2	5
			3			1		7

Solution-2648

Fill in the empty fields with the numbers from 1 through 9
Every row must contain the numbers from 1 through 9
Every column must contain the numbers from 1 through 9
Every 3x3 square must contain the numbers from 1 through 9

3	6	2	4	8	5	9	7	1
9	8	7	1	3	6	4	5	2
5	4	1	9	2	7	3	8	6
7	9	5	2	1	4	8	6	3
4	2	6	3	5	8	7	1	9
8	1	3	6	7	9	2	4	5
2	3	4	8	6	1	5	9	7
6	7	8	5	9	2	1	3	4
1	5	9	7	4	3	6	2	8

/ লায়েংজরি UMA AYURVEDIC CLINIC (DR.(VAID) R N GUPTA)

উনশাগী লায়না, অঙৌবা পকপা, নুংশং, গ্যাষ্টিক, ফিনুংগী অনাবশিং, নাকোংগী প্রোব্লেম, শমগী প্রোব্লেম, তাং-তাং চিকপা অমসুং খ্বাং নাবা অসিনচিংবা অনাবশিং

(অঙৌবা পকপা)

হৌজিক অঙৌবা পকপগীদমক থোইদোক্লা ৰানিংঙাই লৈত্রে। অঙৌবা পকপশিংগীদমক্তা অফবা মখলগী হীদাকশিং শিজিন্নদুনা চাউনা মায় পাক্লা লায়েংজরি। উনশাগী মহৌশাগী কুচু মাঙবা নৎত্রগা মখল খুদিংমক্কী উনশাগী লায়নাশিং ফহনবা ঙল্লে। মায়হিং, স্কিন, অজমা, উরিং, মায় চাথৎপা স্কিন দিজিজ লায়েংজরি।

(তাং-তাং চিকপা)

তাং চিকপা, খ্বাং নাবা, খোঙ খুৎ শিথবা, মশল পাবা, খুৎ হায়গৎপা ঙমদবা, থবাক নাবা, মীহুন কা হেন্না চোংবা, থবাক খেবা, শ্বর ফুনবনচিংবগীদমক ৰাবীরুগনু য়াম্না থুনা উনবিয়ু তানবীয়ু।

(দাইবেটিসকী প্রোব্লেম)

দাইবেটিসকী সিমতোম লৈরবদি ৰেৎ হস্থরক্কনি। ফম্বী চাং হস্থরক্কনি, মপান তোয়না থোক্কনি, হকচাংগী পাঙ্গল শোন্থারক্কনি। হায়রিবা প্রোব্লেমশিং অসি লৈরবদি অথুবা মতমদা ঐখোয়গী ক্লিনিক্তা লাকপীদুনা তানবীয়ু।

(নুংশং)

নুংশং, ঈ-তাবা, চাথৎপা, পোন্বা, হাকৎচবা, নুংশং কক্লাইনচিংবা নুংশংগী মখলশিং অসি ওপরেশন তৌদনা হীদাক শিজিন্নরগা পুংফ ফহনবা ঙল্লে।

(গ্যাষ্টিক্কী প্রোব্লেম)

পুক নুংশিৎ কাবা, চাব-থকপা তুমদবা, চানিং-থক্লিংবা পোক্তবা, পুক নাবা, খোঙ হান্বা নুংঙাইতবা অসিগুম্বগী প্রোব্লেমশিং অসি লৈরবদি অথুবা মতমদা লাকপীয়ু।

নুপা-নুপী অনীগী পুন্সি নুংঙাইনা লেনবা ওইবিয়ু

(নুপাগী প্রোব্লেম)

ফম্বী পাবা, নুপাগী ফম্বী থুনা চৎকনবা, অহিংদা কছা চৎপা, ঈশিং চৎপা অমদি অমাংবগা লোয়ননা কছা চৎপা, ফিনুংদা হাক্কচবা, ফিনুংগী হকচাংগী শক্তি শোন্থবা তারবদি অথুবা মতমদা কন্টেক্ট তৌবিয়ু অমদি উনবিয়ু।

(নুপীগী প্রোব্লেম)

নুপীগী ফিডৌ চৎপা, থাগী খোংকাপ চাং নাইদবা অদুগা চাং হেন্না নৎত্রগা ৰাৎনা চৎপা, মনম নমথিবা, হকচাং মনুংদা হাক্কচবা ফুরি থুংবা অমদি অতৈ লায়নাশিং ফহনবা ঙল্লে।

(নাকোং অমসুং সাইনসকী প্রোব্লেম)

না তাদবা নাকোংদা ঙংদুনা লৈবা, হান্না করিসু তৌরমদবা নাকোংদা তাবগী চাং হস্থরকপা অমসুং অতোপ্পা মখলগী লায়নাশিং ফহনবা ঙল্লে। সাইনসকী প্রোব্লেম, নাতোন ফুনবা, শ্বর হোনবদা ৰাবা, হকথি তোয়না খনবা, নপ মহী তাবা অসিনচিংবা তৌবিরবদি ঐখোয়গী ক্লিনিক্তা তানবীয়ু।

(শমগী প্রোব্লেম)

শম কেনবা, পোক হৌবা, শমজাবী, চহী চাদনা নৌনা পোক হৌবা, কোক শাবা হাক্কচবা অসিনচিংবা লায়ওংশিং অসিগীসু অথুবা মতমদা তানবীয়ু।

HOW TO GIVE UP WINE

If you or your adict want to give up wine. If you want to return happiness in your family then please use our "VISH MUKTI" Powder. You can give it with meal, vegetables or tea without telling him.

HOW TO CONTROL SUGAR LEVEL

If you want to control diabetes, then please use our sugar nil. Your sugar level will be control very soon. You can give up insulin, price Rs. 210/-

DR.(VAID) R N GUPTA (396),
Khuyathong Road, Kwality Wall Ice Cream
Building 1st Floor, Opposite Senapati Bus Parking,

HL-B/4757/21/7-20/8

ঙসিগী রাশি ফল

অইবা ঃ মোইরাংথেম দেবেন্দ্রাকুমার
হৈঙাং অৰাং লৈকাই, ইম্ফাল ইষ্ট।

তাং ১৩-০৮-২০১৮, নিংথৌকাবা, থৰান ২ নি পানবা, অয়ুক্কী পুং ০৮.৩৭ তাবদগী থৰান ৩ নি পানবগী মতম চঙলবা, যোগিনি মায়কৈদি অৰাং, অয়ুক্কী পুং ০৮.৩৭ তাবদগী মৈরম।

মেষ ঃ থবক থৌরম মপা চাদবা, থেংজিন তুশিনবা, মীনা থাজবা হাৎপা, শেল চৎপা।
লাল্লোল ইতিক ঃ শেন্দোং শেল্লেপ মফম খঙদবা।
পাখং-লৈশা ঃ নুংশি মোন্দ্রং চুবা।
অনা অয়েক ঃ চাবা তুমদবা, পুক থবাক্কী অনাবা।

বৃষ ঃ থবক থৌরম খুমাং চাওশিনবা ৰাৎপা, লম চৎপদা অৰাবা নংবা, ৰাখল পুক্লিং লৈতাদবা।
লাল্লোল ইতিক ঃ ৰাজবন হেনবা, কান্নবনা ৰাৎপা।
পাখং-লৈশা ঃ করিসু নত্তবদা পুক্লিং নুংওনবা।
অনা অয়েক ঃ পাঙ্গল নাউশোন্নবা, ৰাখল শোন্থবা চাবা তুমদবা।

মিথুন ঃ মায় পাকপা, মীংচৎ ফংবা, লোইন-তিন্নবশিংগা নুংঙাইবা, মীনা লাকচবা ঙমদবা।
লাল্লোল ইতিক ঃ অকা অকুম নাইবা, হান্নগুম হামু হামু।
পাখং-লৈশা ঃ নুংশি মপাউ ঙাইজবা, থম্মোই ইরাং কাবা।
অনা অয়েক ঃ ৰানিংঙাই লৈতবা।

কর্কটঃ মীগা মুক্লবা, খোইরাং খোইশাওনবা, নীংবা কাইবা, মৈ ঈশিং মচি ময়া নাইবনা য়েংথিবা।
লাল্লোল ইতিক ঃ কান্নফম খঙদবা।
পাখং-লৈশা ঃ করিসু নত্তবদা ৰারৌনবা, থাজনদবা।
অনা অয়েক ঃ চাবা তুমদবা, পুক নুংঙাইতবা।

সিংহ ঃ য়েক্লবা লাকশিনবা, মরুপ-মপাং অমদি মরী-মতা অমদি অঙম্বশিংগী মতেং ফংবা।
লাল্লোল ইতিক ঃ শেন্দোং ফংবা, চাওখৎপা।
পাখং-লৈশা ঃ থম্মোই শেংনবা, নুংশি পরৈ চেৎপা।
অনা অয়েক ঃ ৰানিংঙাই লৈতবা।

কন্যা ঃ নুংঙাইফম খঙদবা, খঞ্জবদা অরেম্বা, খৎন-চৈনবা, ইকাই খুম্নবা মাঙবা, লম চৎপা পাঙদবা।
লাল্লোল ইতিক ঃ শেন্দোংফম খঙদবা।
পাখং-লৈশা ঃ ৰারৌ পুক্লৌনবা।
অনা অয়েক ঃ হৈনিংদবা, মীৎ নুংঙাইতবা।

তুলাঃ অচৌ অশাংনা চানবিবা, ফমথোন কাবা, মীগী মতেং অমদি মীংচৎ ফংবা।
লাল্লোল ইতিক ঃ কান্নজবা, শেন্দোং-শেলেপ কুপখৎচবা ঙম্বা।
পাখং-লৈশা ঃ নুংশি ঈখৌ লাংনবা, নাপ্পা চিক্লা পাউদম্নবা।
অনা অয়েক ঃ লৈতবা।

বৃশ্চিক ঃ লন থুম ফংবা, মীবু খুদুম চনবা, মায় পাকপা, ইমুং-মনুং মরী-মতা উনবা।
লাল্লোল ইতিক ঃ শেন্দোং লৈনা কান্নজবা, চাওখৎপা।
পাখং-লৈশা ঃ চিংন পরৈ থোক্কুনা হরাও নুংঙাইমিন্নবা।
অনা অয়েক ঃ থোইনা অকনবা লৈতবা।

ধনু ঃ মীগা মুক্লবা, ৰাখল লৈতাদবা, পুক্লিং চরাংনবা, মীনা ফনা ঙাঙনবিদবা, লন-থুম ময়েং তাবা।
লাল্লোল ইতিক ঃ কান্নফম খঙদবা।
পাখং-লৈশা ঃ খঞ্জরুবগা তৌরকপগা তায়োন্নবা।
অনা অয়েক ঃ কোক, মীৎ নুংঙাইতবা।

মকর ঃ নুংঙাইফম খঙদবা, খঞ্জবদা অরেম্বা, খৎন-চৈনবা, ইকাই খুম্নবা মাঙবা, লম চৎপা পাঙদবা।
লাল্লোল ইতিক ঃ শেন্দোংফম খঙদবা।
পাখং-লৈশা ঃ ৰারৌ পুক্লৌনবা।
অনা অয়েক ঃ হৈনিংদবা, মীৎ নুংঙাইতবা।

কুম্ভ ঃ লন-থুম ফংবা, মনা-মথুম ফংবা, মরুপ-মপাং অমদি মরী-মতা খঙন-চান্নবা, লম চৎপা য়াবা।
লাল্লোল ইতিক ঃ শেন্দোন শেলমাং কুপখৎচবা ঙম্বা।
পাখং-লৈশা ঃ ঙানুগা খোংবানগা, লৈরাংগা খোইমুগা।
অনা অয়েক ঃ লৈতবা।

মিন ঃ লম্লানবা অমদি লোইন-তিন্নবশিংদগী কান্নবা ফংবা, লম চৎপা য়াবা, হোৎনজগী কান্নজবা।
লাল্লোল ইতিক ঃ কান্নজবা, চাওখৎপা।
পাখং-লৈশা ঃ নুংশি ৰারী চিকথনবা, থম্মোই পাউদম্নবা।
অনা অয়েক ঃ লৈতবা।

হৈকৎ-লৈকৎ তম্লগা অপাইবা লাংফম কোকপা ঙমদে, নোংমগী ওইবা রাশিগী ফলদা চেকশিন্না, হৈ-শিংনা চৎচবা নত্তনা হৈকৎ-লৈকৎ, ইরাৎ-থৌনি পাঙথোকপগী তঙাই ফদবা লৈতে। অইবগী ফোন নঃ ৭০০৫১২০০৪৪

/EMPLOYMENT NEWS

STAFF SELECTION COMMISSION

On line registration opening Date: 21.07.2018

On line registration Closing Date: 20.08.2018

Computer based Examination date: To be notified later

NOTICE

Constables (GD) in Central Armed Police Forces (CAPFs), NIA & SSF and Rifleman (GD) in Assam Rifles (AR) Examination, 2018

"GOVERNMENT STRIVES TO HAVE A WORKFORCE WHICH REFLECTS GENDER BALANCE AND WOMEN CANDIDATES ARE ENCOURAGED TO APPLY"

F. No. 3/2/2017–P&P-I. The Staff Selection Commission will conduct an open examination for recruitment to the posts of Constable (General Duty) in Border Security Force (BSF), Central Industrial Security Force (CISF), Central Reserve Police Force (CRPF), Indo Tibetan Border Police (ITBP), Sashastra Seema Bal (SSB), National Investigation Agency (NIA) and Secretariat Security Force (SSF) and Rifleman (General Duty) in Assam Rifles as per the Recruitment Scheme formulated by the Ministry of Home Affairs (MHA) and as per the Memorandum of Understanding signed between Ministry of Home Affairs and the Staff Selection Commission. The recruitment process will consist of **Computer Based Examination** (CBE), **Physical Efficiency Test** (PET), **Physical Standard Test** (PST) and **Medical Examination**. The salient features of the recruitment are as under :

(i) The Examination will be advertised by SSC based on vacancies intimated by MHA.

(ii) Applications will be accepted through on-line mode only from the candidates from all over the country.

(iii) Computer Based Examination (CBE) will be conducted by the Commission in English & Hindi only.

(iv) Physical Efficiency Test (PET)/ Physical Standard Test (PST)/ Detailed Medical Examination (DME)/ Review Medical Examination (RME) will be scheduled and conducted by the CAPFs.

(v) Collection of required eligibility certificates/ documents from the candidates and their verification will be carried out at the time of Detailed Medical Examination (DME) by the CAPFs.

(vi) Vacancies of Constable (GD) in NIA and SSF will be filled on All India basis whereas vacancies in all other CAPFs will be filled as per the vacancies available in various States/ UTs. In addition, vacancies are earmarked for the Border Guarding Districts and Militancy/ Naxal affected Districts which are reserved for the candidates of these districts only.

(vii) The list containing names of Border Guarding Districts and Militancy/ Naxal affected Districts are available at Annexure-XII & XIII.

(viii) Final result along with force allocation will be declared by the Commission based on the performance of candidates in the Computer Based Examination. Physical Standard Test, Physical Efficiency Test and Detailed Medical Examination will be of qualifying nature.

(ix) Court cases/ RTI/ Public Grievances relating to Notice of Examination, conduct of Computer Based Examination, preparation of merit list and force allocation of 2 selected candidates will be handled by SSC and those relating to all other issues i.e, Scheme of examination, vacancies, conduct of PET/ PST, DME/ RME, Document Verification etc. will be handled by coordinating CAPFs/ MHA.

(x) Admit Card for any stage of examination will not be sent by Post. Facility for download of Admit Cards will be provided at the websites of Regional/ SubRegional Offices of the Commission as well as on the website of CRPF i.e. *http:// www.crpf.gov.in.* Candidates are advised to regularly visit the websites of the Commission i.e. *http:// www.ssc.nic.in*, concerned Regional/ Sub-Regional Office and the Nodal CAPF i.e. CRPF for the updates on examination process and download of Admit Cards for each stage of examination.

Pay Scale: Rs 21700- 69100

FORCE	(MALE)					FEMALE					GRAND TOTAL
	SC	ST	OBC	UR	TOTAL	SC	ST	OBC	UR	TOTAL	
BSF	2351	1341	3267	7477	14436	412	235	575	1326	2548	16984
CISF	26	13	47	94	180	2	0	5	13	20	200
CRPF	3893	1586	4230	10263	19972	328	12	398	856	1594	21566
SSB	1041	610	1420	3450	6521	338	159	477	1051	2025	8546
ITBP	533	366	726	1882	3507	97	60	128	334	619	4126
AR	290	361	448	1212	2311	96	115	150	404	765	3076
NIA	0	1	2	5	8	0	0	0	0	0	8
SSF	38	47	75	212	372	10	7	18	40	75	447
TOTAL	8172	4325	10215	24595	47307	1283	588	1751	4024	7646	54953

2. Vacancies & Reservation are as follows:

The total number of 54,953 vacancies for Constable (GD) Examination in CAPFs, Force wise as intimated by the Nodal Force i.e CRPF are as under:-

Note-I: Candidates selected for appointment are liable to serve anywhere in India.

Note-II: 10% vacancies are earmarked for Ex-Servicemen (ExS). If suitable Ex-servicemen candidates are not available, vacancies reserved for Ex-servicemen will be filled by non-Ex servicemen candidates of respective categories.

Note-III: As the vacancies have been allotted to the concerned States/ UTs, candidates are required to submit Domicile/ Permanent Residential Certificate of the State/ UT indicated by them in the online Application Form at the time of DME/ Documents Verification failing which his/ her candidature will be cancelled forthwith and the candidate will not be allowed to appear in the Detailed Medical Examination. If a candidate produces Domicile/ Permanent Resid ent

Certificate (PRC) issued by a State other than the S tate mentioned in his/ her application he/she will NOT be allowed to change the State at the time of Document Verification and his/ her candidature shall be cancelled straightaway. Candidates are therefore, cautioned to fill the Application Form very carefully.

3 Note-IV: The appointment of candidates after selection is subject to availability of seats intraining facilities of various CAPFs. As such, candidates may be appointed in phases in accordance with availability of training space. The Joining and in-service issues, seniority, training, etc will be regulated in accordance with the rules and regulations of various Organizations.

3. NATIONALITY/ CITIZENSHIP: Candidate must be a citizen of India. Vacancies are state/ UT wise hence a candidate must submit domicile/ PRC against his/ her state/ UT.

4 (A) AGE LIMIT: 18-23 years as on 01.08.2018. Candidates should not have been born earlier than 02.08.1995 and later than 01.08.2000.

Note-I: The upper age limit is relaxable for SC, ST, OBC, Ex-Servicemen and other categories of persons in accordance with the Governments orders on the subject.

চহী তরেৎ খুন্তাকপা

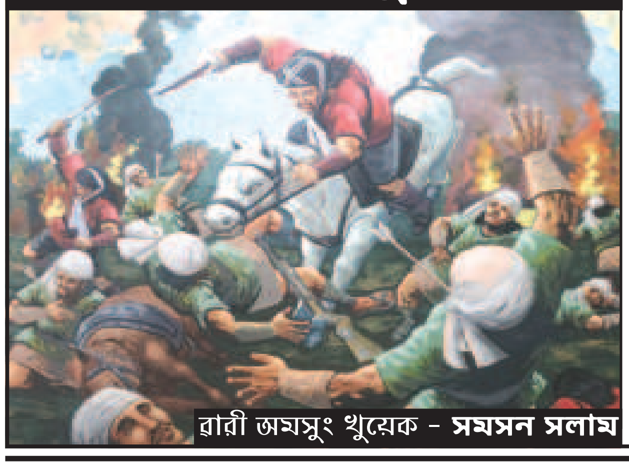

ৰারী অমসুং খুয়েক - সমসন সলাম

অৰা নিংথৌ তানিনগানৰেনা পাউদু তাবদা শাওরদুনা মণিপুরদা লান্দানবা লানবুং য়ৈরম্মী।

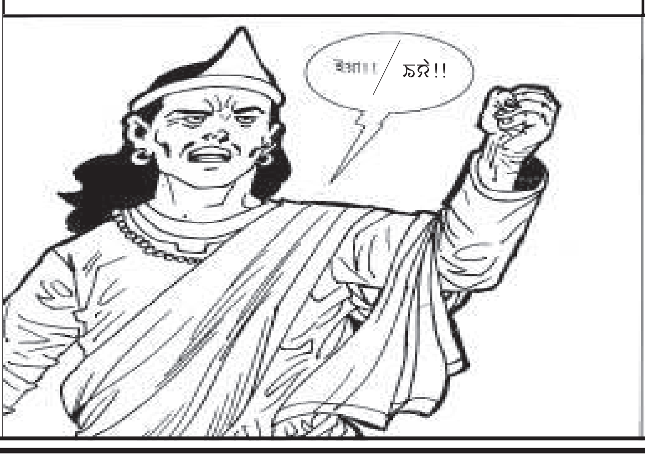

অৰা লাম্মীশিং মৈতে কোনুংদা লান্দারক্লম্মী।

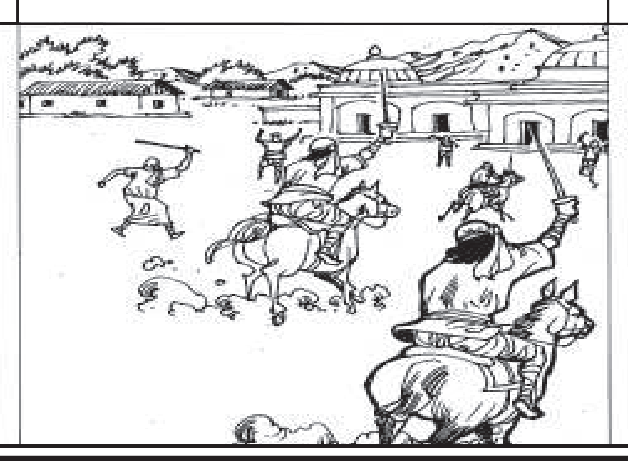

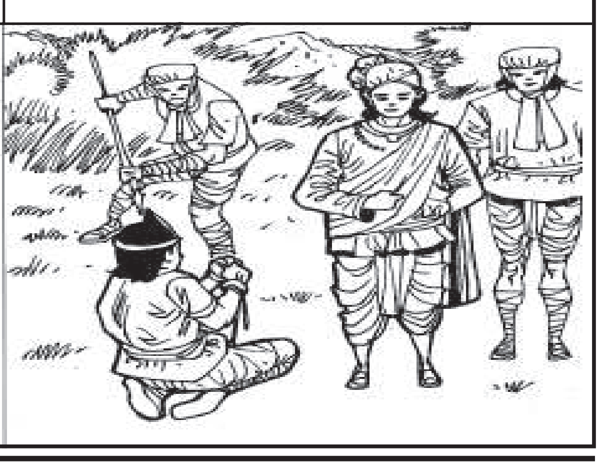অদুবু গরিবনিৰাজনা অৰা নিংথৌবু মায়থিবা পীখি।