চীফ মিনিষ্টর অমদি এম য়ুগী ভি সী টিমগী ফ্রেন্দলি ফুটবোল মেটচ শান্নখ্রে

ইম্ফাল, এপ্রিল ১৩ (ঐচএনএস):
মণিপুর য়ুনিভর্সিটি ষ্টুদেন্টস য়ুনিয়ন (মুসু)না শীন্দুনা য়ুনিভর্সিটি অসিগী স্পোর্টস এন্দ কলচরেল মীটকী শরুক অমা ওইনা চীফ মিনিষ্টর টিম অমদি মণিপুর য়ুনিভর্সিটি ভাইস চাঞ্চেল্লর টিম অনীগী ওইবা ফ্রেন্দলি ফুটবোল মেটচ অমা ঙসি কাঞ্চিপুরদা লৈবা মণিপুর য়ুনিভর্সিটি ফুটবোল গ্রাউন্দদা পাঙথোক্লখ্রে।

চীফ মিনিষ্টরনা ফোঙদোকখিবদা, পোলিটিসিয়ন অয়াম্বা মথৌ চিনবনা শান্ন-খোৎনবগী মতম ফংদে। মণিপুর য়ুনিভর্সিটি টিমগা ঙসি ফ্রেন্দলি ফুটবোল মেটচ অমা শান্নবা অসিনা রিলেসন বিল্ট অপতা অচৌবা মতেং পাংবগা লোয়ননা অনৌবা মণিপুর অমা শেম্বদসু মতেং পাংবা ঙম্লগনি হায়খি।

টিম অনীনা শান্নখিবা মেটচ অদুদা গোল ১-১দা দ্রো ওইখি। মেটচ অদুদা টিম অনীনা অহানবা হাফকী শান্নবদা গোল অমত্তা চন্নবা ঙমদনা দ্রো ওইখি।

অনীশুবা হাফকী শান্নবদা এম য়ু টিমগী ফিজিকেল এদ্যুকেসন এন্দ স্পোর্টস সাইন্সকী এসিষ্টেন্ট প্রোফেসর পুংদিননা মেটচকী অহানবা গোল চনবা ঙমখি। অদুগা সী এম টিমগী মায়কৈদগী মিনিষ্টর বিস্বজিৎনা পেনাল্টি অমা গোল ওন্থোক্তুনা স্কোর মান্নহনখিবগা লোয়ননা ১-১দা দ্রো ওইখি।

সী এম নোংথোম্বম বিরেননা লুচিংবা টিম অদুদা মিনিষ্টর গোবিন্দ দাস; মিনিষ্টর বিস্বজিৎ; হান্নগী মিনিষ্টর রাজেন; খুরাইগী এম এল এ সুসিন্দ্রো; ক্ষেত্রিগাওগী এম এল এ নুরহাসন; ৱাঙ্খৈগী এম এল এ টি ঐচ অরুনকুমার; কৈরাওগী এম এল এ, এল রামেশ্বর; ককচিংগী এম এল এ, এম রামেশ্বর; সেকমাইগী এম এল এ দিঙ্গো, এম এল এ লৈসিও অমদি অতোপ্পা এম এল এশিংসু শরুকয়াখি।

মণিপুর য়ুনিভর্সিটি টিমগী মায়কৈদা ভাইস চাঞ্চেল্লর এল লোকেন্দ্রো, দিন ওফ ষ্টুদেন্ট ৱেলফেয়র ডা. লাইমযুম বিস্বনাথ, মিম্সকী প্রো. ইবোহল, এম য়ুগী সিক্যুরিটি ওফিসর ডা. সলাম ওপেন্দ্র, রেজিষ্ট্রার দব্লিয়ু চান্দবাবু, পি ঈ এস এস দিপার্টমেন্টকী ডা. এল সন্তোশ, ডা. এম চৌরজিৎ, ডা. এল থম্বাল, জোইন্ট রেজিষ্ট্রার দেভিদ কে জোটে, দেপ্যুটি রেজিষ্ট্রার আর কে জোটিন অমদি সেক্সন ওফিসর টোনি য়ুম্নামনচিংবনা শরুক য়াখি।

অনীশুবা ইপুথৌ পুরৈরোম্বা কপ

ক্বার্টর ফাইনেল লাইন অপ লোইখ্রে

ইম্ফাল, এপ্রিল ১৩ (ঐচ এন এস):
ইষ্টর্ন লায়ন ক্লব নোঙাদা অমদি ইষ্টর্ন য়ুনিক ক্লব কামেং খুঞ্জাও অনীনা শীন্দুনা ক্লব অসিগী গ্রাউন্দদা চথরিবা অনীশুবা ইপুথৌ পুরৈরোম্বা কপ ৯-এসাইদ ফুটবোল টুর্নামেন্টকী ঙসি প্রি ক্বার্টর ফাইনেল মেটচশিং লোইশিনখিবগা লোয়ননা টিম ৮না ক্বার্টর ফাইনেলগীদমক শেম শাখ্রে।

ঙসি শান্নখিবা প্রি ক্বার্টর ফাইনেল মেটচ অনীদা জোন এফ সীনা এন কে এফ সী-সীবু ৪-০দা অদুগা ঈ য়ু এস সী তেলৌনা কামেং এফ সীবু ১-০দা মায়থীবা পীদুনা ক্বার্টর ফাইনেল চঙবা ঙমখ্রে।

জোন এফ সী অমদি এন কে এফ সী-সী অনীনা শান্নখিবা মেটচতা জোন এফ সীগী রঞ্জননা শান্নবা হৌরকপগী ৯শুবা মিনটতা মেটচকী অহানবা গোল চনবা ঙমখি। গোল চনখ্রবা মতুং প্রিয়ানন্দনা শান্নবগী ১৪শুবা মিনটতা জোন এফ সীগী গোল ১গা হাপচিন্দুনা এন কে এফ সী-সীবু ২-০দা অহানবা হাফ লোইবা ফাওবদা মাংজিল থাখি।

অনীশুবা হাফকী শান্নবদা জোন এফ সীগী খুদুম চনবা মখা চথরকপা ওইনা কে ঐচ নিংথৌঙানবনা শান্নবগী ৩৩শুবা মিনটতা ৩শুবা গোল চনবা ঙমখি। অদুগা মেটচ লোইরমদাই টি ঐচ কিষননা শান্নবগী ৫০শুবা মিনটতা মায় পাকপগী ৪শুবা গোল চনবা ঙমখি।

অতোপ্পা ঙসি শান্নখিবা মেটচ অমদা ঈ য়ু এস সী তেলৌনা কামেং এফ সীবু ১-০দা মায়থীবা পীখ্রে।

তেলৌগী মায় পাকপগী অমত্তা ঙাইরবা গোল অদু রাকেশনা অহানবা হাফকী শান্নবগী ২০শুবা মিনটতা চনবা ঙমখি।

শান্নখিবা মেটচ অসিদা রেফরিনা কামেং এফ সীগী শান্নরোয় ৩-ননাও, অমুজাও অমদি রঞ্জনবু শান্নবগী ৩, ১৭ অমদি ৩৮শুবা মিনটতা য়েলো কার্দ অমমম্ বৃক তৌখি।

টুর্নামেন্ট অসিগী মখা চথরকপা ওইনা শগোলশেন নুমিৎতা ক্বার্টর ফাইনেল মেটচ অনী শান্নরগনি। অহানবা ক্বার্টর ফাইনেলদা য়ু কে এফ সী উয়ুমপোক অমদি খোগেন এফ সীনা নুংথিল পুং ২দা থেংনরগনি। অদুগা অনীশুবা ক্বার্টর ফাইনেলদা এল এস আই সী লম্লাই অমদি য়াইফ এফ সী অনীনা নুংথিল পুং ৩দা লম্বা তৌনরগনি।

ষ্টেট বোদি বিল্ডর্স টিম ইম্ফাল থাদোকখ্রে

ইম্ফাল, এপ্রিল ১৩ (ঐচ এন এস):
মহারাষ্ট্রগী পুনেদা থা অসিগী ১৫ দগী ১৭ ফাওবা পাঙথোক্কদৌরিবা মিষ্টর য়ুনিভর্স অমদি থা অসিগী ১৮ দগী ১৯ ফাওবা পাঙথোক্কদৌরিবা ৬২ শুবা আই বি বি এফ এফ সিনিয়র মিষ্টর এন্দ মিস ইন্দিয়া নেসনল চেম্পিয়নশিপতা শরুক য়াগদবা ষ্টেট বোদি বিল্ডর টিম ঙসি ইম্ফাল থাদোকখ্রে।

ষ্টেট টিম অসিগী ওফিসল ওইনা এলাংবম ইনাও (আই বি বি এফ এফকী ওর্গনাইজিং সেক্রেটরি), থোইজিংজম জোন (টিম মেনেজর), অকোইজম মনিতোন (এসিষ্টেন্ট টিম মেনেজর), ওইনাম প্রেমকুমার (টিম কোছ), লাইশ্রম বিদ্যনন্দ অমদি লাইশ্রম রিশিকান্ত (এসিষ্টেন্ট টিম কোছ) ওইনা শরুক য়ারি।

শরুক য়াগদবা শান্নরোয়শিং অদুদি জুনিয়র বোদি বিল্ডিংগী ওইনা ক্ষেত্রিময়ুম রিঙ্কু, শাঙুবম রোকি অমদি নিংথৌজম লাইওননি অদুগা সিনিয়র বোদি বিল্ডিংগী ওইনা অর্সিকুমার লোংজম, য়ুম্নাম তোম্বা অমদি থোঙাম দেবজিৎনি।

ক্লাসিক বোদি বিল্ডিংগী ওইনা ক্ষেত্রিময়ুম রিঙ্কু, ফমদোম অরুন মীতৈ অমদি সত্রসগর সিনহানি। অদুগা ক্লাসিক ফিজিকতা ৱাঙ্খৈময়ুম চিত্তরঞ্জননি। মেন্স ফিজিককী ওইনা ৱাঙ্খৈম অয়াঙবা মৈতৈ, কে ঐচ সচিন অমদি ৱাঙ্খৈময়ুম রোনেলনি। মষ্টর বোদি বিল্ডিংদা পাওনম রোমেস মীতৈনি।

অম্ফানা খঙহল্লক্লি

ইম্ফাল, এপ্রিল ১৩ (ঐচ এন এস):
নোর্থ ইষ্ট রিজনেল স্পোর্টস ৱীকতা শরুক য়ানবা ষ্টেট ৱিমেন্স ফুটবোল টিম শেম্নবগী ট্রায়ল কম কোচিং য়াওনবা নুপী ফুটবোল্লর ৩৯ খনখ্রে।

খনগৎলবা শান্নরোয়শিংনা থা অসিগী ১৫গী অয়ুক পুং ৮দা লল্লোং থোংখোঙদা লৈবা আর্টিফিসল টর্ফ গ্রাউন্দদা টিম ওফিসল ঐচ থোই অমদি এল রোনিবালাদা রিপোর্ট তৌরনবা হায়রি।

মাষ্টর অরভ ভর্দ্বাজগী বাইসাইকল যাত্রা পাঙথোক্লগনি

ইম্ফাল, এপ্রিল ১৩ (ঐচ এন এস): নেতাজি সুভাশ চন্দ্র বোসকী চহী ১২৫শুবা মপোক কুমওন থৌরম অমদি লৈবাক অসিনা নীংতম্বা ফংবা চহী ৭৫ মপুং ফারকপগা মরী লৈননা চাওরাক্লা কিলোমিটর ২,৬০০ শাংবা বাইসাইকল যাত্রা অমা থা অসিগী ১৪দা মাষ্টর অরভ ভর্দ্বাজনা মোইরাংগী আই এন এ মেমোরিএলদগী লমথাদুনা ন্যু দেল্লীগী ইন্দিয়া গেটতা লৈবা নেসনল ৱার মেমোরিএল ফাওবা পাঙথোক্লগনি হায়না এম এস ভর্দ্বাজনা ক্লাসিক হোটেলদা পাউমীশিংগা উনবা অমদা ফোঙদোকখ্রে।

চহী ১০ খক্তা ঙাইরিবা মাষ্টর অরভ ভর্দ্বাজ হরয়ানাগী রোহটক দিষ্ট্রিক্টকী মনুং চন্না লৈবা কান্সালা ভিলেজদগীনি। মহাক হৌজিক-হৌজিক ন্যু দেল্লীগী রোহিনিদা লৈবা হেরিটেজ স্কুলদা ক্লাস ফাইব তম্লিবা মহৈরোয়নি।

নুপীমচাগী ইন্টর ক্লব ফুটবোল পাঙথোক্লগনি

ইম্ফাল, এপ্রিল ১৩ (ঐচ এন এস):
ওল মণিপুর ফুটবোল এসোসিএসননা শীন্দুনা চহী অসিগী মে থাগী অহানবা চয়োলদা চহী ১৪ মখা নুপীমচাগী ইন্টর ক্লব ফুটবোল টুর্নামেন্ট পাঙথোক্লগনি হায়না প্রেসতা থাদোরকপা চেরোল অমনা খঙহল্লক্লি।

শরুক য়ানিংবা ক্লবশিংনা থা অসিগী ৩০ ফাওবগী মনুংদা এন্ট্রি ফী লুপা লিশিং ৩গা লোয়ননা ফোর্ম থাজিল্লক্লবা খঙহল্লক্লি। শরুক য়াগদবা শান্নরোয়শিং অদু ২০০৮গী জন্যুৱারী ১ দগী ২০০৯গী দিসেম্বর ৩১ ফাওবগী মনুংদা পোকপা ওইগদবনি হায়রি।

ষ্টেট রুমেন্স ক্রিকেট টিম লাউথোকখ্রে

ইম্ফাল, এপ্রিল ১৩ (ঐচ এন এস):
গুৱাহাটিদা থা অসিগী ১৫ দগী হৌদুনা পাঙথোক্কদৌরিবা বি সী সী আই রুমেন্স সিনিয়র টি-২০ টুর্নামেন্ট ২০২১-২২ দা শরুক য়াগদবা ষ্টেট সিনিয়র রুমেন্স ক্রিকেট টিমগী মমিং মণিপুর ক্রিকেট এসোসিএসননা লাউথোকখ্রে।

খনগৎলবা শান্নরোয়শিং অদুদি গঙ্গা ৱাইখোম (কেপ্টেন), কৈশাম কল্পনা (ভাইস কেপ্টেন), নিংথৌজম মোনিকা, থোকচোম রোনিবালা চনু, কোইজম রঞ্জিতা, থোকচোম লোইদাংতোন, হাওরুংবম কিরনবালা, লাইশ্রম লিম্থোইঙম্বী, অঙোম মনিমচা, লাইশ্রম নিরুকা, থৌদাম মঙালসনা, য়াম্বেম মিলন চনু, সিঙাম রেবিকা, রাজকুমারী লিম্থোইঙম্বী, মংসাতাবম চিংখৈলৈমা চনু, খুম্বোংময়ুম বিদ্যরানি, চিঙাংবম বিনোমালা, চোংহোইভাক, বচস্পটিময়ুম রানি অমদি নিরুতা থৌদামনি।

ওফিসল ওইনা লাইশ্রম মনাওবি (মেনেজর), পুশপানজলি বেনর্জি (কোছ), চাওবা মৈকম (এসিষ্টেন্ট কোছ), সনাহনবি ওক্রম অমদি পিঙ্কি মাইবম (ফিজিও), জেসিকা করাম (ট্রেনর), সলাম রামেশচন্দ্র অমদি রতন (ভিডিও এনালিষ্ট) নি।

ষ্টেট টিম অসি গুৱাহাটিগীদমক লৈবাকপোকপা নুমিৎতা ইম্ফাল থাদোকখ্রে।

নেরোকানা খঙহল্লক্লি

ইম্ফাল, এপ্রিল ১৩ (ঐচ এন এস):
নেরোকা এফ সীগী মেনেজিং কম্মিটিগী মীফম অমা থা অসিগী ১১দা পাঙথোক্লবা মতুং ক্লব অসিগী লাইফ মেম্বর অমদি মেম্বরশিংনা মখোয়গী রিন্যুএল ফী লুপা লিশিং ১ দিপোজিট তৌরনবা নেরোকা এফ সীগী জেনরেল সেক্রেটরি ডা. মোইরাংথেম মনিমোহোননা খুৎয়েক পীদুনা থাদোরকপা চেরোল অমনা খঙহল্লক্লি।

চেরোল অদুনা মখা তারদুনা থা অসিগী ৩১ ফাওবগী মনুংদা লাইফ মেম্বর অমদি মেম্বরশিংনা মশাগী অতোনবা ফী পীখৎহৌদবা তারবদি ক্লব অসিগী লাইফ মেম্বর অমদি মেম্বর ওইনা শকখঙলরোই হায়রি।

HUEIYEN LANPAO DAILY CHESS PUZZLE

PUZZLE NO. 425

FM Lorscheid, Gerhard (2150) - IM Barp, Alberto (2388)
22nd ch-EUR Indiv 2022 Terme Catez SLO, 2022.03.30

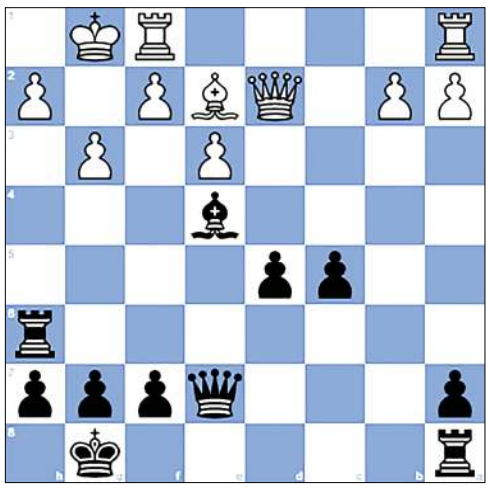

1.d4 Nf6	2.Nf3 d5	3.Bf4 c5	4.dxc5 e6
5.e3 Bxc5	6.Be2 Nc6	7.O-O O-O	8.c4 Qe7
9.Nc3 Rd8	10.cxd5 exd5	11.Na4 Bd6	12.Bxd6 Rxd6
13.Nd4 Ne4	14.Nxc6 bxc6	15.Qd4 Rh6	16.Nc3 Bf5
17.Nxe4 Bxe4	18.g3 c5	19.Qd2 ...	

QUESTION :
Black to win

Puzzle 424 Ans. :
43. Ng6+ The white knight moves out of the pin by Black's queen against White's queen. Kh7 44. Nf8+ Double check Kh8 45. Qh7+ Nxh7 46. Ng6# Smothered mate
43. Ng6+ Kh7 44.Nf8+ Kh8 45. Qh7+ Nxh7 46.Ng6# 1-0

IN THE COURT OF SUB-DEPUTY COLLECTOR, MOIRANG
Ref. Mutation Case No. 104/SDC/M dt. 13/4/2022
1. Laiphrakpam Mema Devi W/o L. Jiten Singh of Moirang Phairembam Leikai (0.05 acre)
2. Philem Romi Devi W/o Philem Ibungo Singh of Shribon Leikai Moirang (0.05 acre)
3. Konjengbam Bingky Singh S/o Late K. Matum Singh of Phairembam Leikai Moirang.
-Vs-
1. Late Konjengbam Matum Singh S/o (L) K. Anganghal Singh of Phairembam Leikai Moirang (Co-Pattadar no. 2)
2. Konjengbam (O) Tombi Devi W/o (L) Matum Singh of -do- (Co-Pattadar no. 1)
ꯑꯣꯏꯕ / **NOTICE**
Moirang, the 13th April, 2022
Under Section 46(3) of MLR & LR Act. 1960 গী মতুংইন্না খঙহল্লি মদুদি খুল নং ৫৩-মোইরাংদা লৈবা পাট্টা নং ১১২১ অনৌবা সী এস দাগকী নং ২১৬২ এরিয়া ০.২৭ একর চাওবা ইখোল অসিগী কো-পাট্টাদার নং ২ অসি মৃ: ওইখ্রে। অদুনা মৃ: ওইখ্রবা কো-পাট্টাদার নং ২ অমসুং কো-পাট্টাদার নং ১গী শরক্কা কোয়না মথক্তা পীরিবা দরখাষ্টকারীশিং (মচাশিং) অসিগী মিংদা (নামা) ওনবীরো হায়না উক্তা কোর্টতা দরখাষ্ট থারক্লে। অদুনা লম অসিগা মরী লৈনবা মীওইশিংনা পাউচে অসিনা ফোঙবা নুমিৎতগী নুমিৎ ৭ (তরেৎ)নিগী মনুংদা উক্তা কোর্টতা আপতি তৌরবা য়াগনি। মতুংদা লাকপা আপতি লৌজরোই। হৌনবী মতুংইন্না মখা কেস চথগনি।
Sd/- B.C. to Sub-Deputy Collector, Moirang
HL-P/2057/14

IN THE COURT OF SUB-DEPUTY COLLECTOR, MOIRANG
Ref. Mutation Case No. 100/SDC/M 13/4/2022
1. Salam Romibala Devi W/o Late Salam Deven Singh of Moirang Kumam Leikai.
2. Salam Binita Devi D/o Late S. Deven Singh of -do- of -do-
3. Salam Bindiya Devi D/o Late S. Deven Singh of -do- of -do-
-Vs-
Late Salam Deven Singh S/o Late S. Thambou Singh of Moirang Kumam Leikai.
ꯑꯣꯏꯕ / **NOTICE**
Moirang, the 13th April, 2022
Under Section 46(3) of MLR & LR Act. 1960 গী মতুংইন্না খঙহল্লি মদুদি খুল নং ৫২-মোইরাংদা লৈবা পাট্টা নং ১০৬৩ (A) অনৌবা সী এস দাগকী নং ১৭৩ এরিয়া ০.১৯ একর চাওবা ইখোল অসিগী পাট্টাদার মৃ: ওইখ্রে। অদুনা মৃ: পাট্টাদারগী মিংদা লৈবা লম অসি ইমুং-মনুং লোয়নবী অমদি মচাশিংগী মিংদা ওনবীরো হায়না উক্তা কোর্টতা দরখাষ্ট থারক্লে। অদুনা লম অসিগা মরী লৈনবা মীওইশিংনা পাউচে অসিনা ফোঙবা নুমিৎতগী নুমিৎ ৭ (তরেৎ)নিগী মনুংদা উক্তা কোর্টতা আপতি তৌরবা য়াগনি। মতুংদা লাকপা আপতি লৌজরোই। উক্তা কোর্টকী হৌনবী মতুংইন্না মখা কেস চথগনি।
Sd/- B.C. to Sub-Deputy Collector, Moirang
HL-P/2057/14

IN THE COURT OF SUB-DEPUTY COLLECTOR, SUGNU
Ref. Mutation Case No. 79/SDC/SUGNU of 2022
date 12/04/2022
App :- Amom Ranjit Singh S/o (L) A. Loitong Singh of Wangoo Laipham Chingya Leikai.
-Vs-
Opp :- (Late) Amom Loitong Singh S/o (L) Yaiskul Singh of Wangoo.
ꯑꯣꯏꯕ / **NOTICE**
Dated, 12/04/2022
Under Section 46(3) of MLR & LR Act. 1960 গী মতুংইন্না মরী লৈনবা মীওইশিংগী মফমদা খঙহজ্ঞরি মদুদি ৱাইখোং তাহশিলগী মনুংদা লৈবা খুল নং ৮৫ নং ৱাঙু পাট্টা নং ৭৯/৫১৭ দাগ নং ৩২৭৫ এরিয়া ২.৫৪ একর চাওবা তাওথবী লৌফম অসিগী পাট্টাদার মৃতু ওইখ্রে, মরম অদুনা দরখাষ্টকারিনা মমিংদা পাট্টা নামা পানবীরো হায়না উক্ত কোর্ট অসিদা দরখাষ্ট থারক্লে। মরম অদুনা মরী লৈনবা মীওইশিংনা য়েৎপীনিংবা লৈরবদি পাউচে অসিনা ফোঙবা নুমীৎতগী পারগা নুমীৎ ৭ (তরেৎ)নি ফাওবগী মনুংদা উক্ত কোর্ট অসিদা অইবা চেনা ৱায়েৎচে পীশিনবীরক্কদবনি। করিগুম্বা অয়েৎপা লৈত্রবদি হৌনবী মতুংইন্না কেস মখা চথজগনি।
Sd/- Sub-Deputy Collector, Sugnu
HL-P/2055/14

IN THE COURT OF SUB-DEPUTY COLLECTOR : NAMBOL
Ref :- Mutation Case No. 259/SDC/NBL of 2022
1. Yumnam Deben Singh S/o (Late) Y. Birachandra Singh of Keishamthong Moirangningthou Leirak.
2. Yumnam Bijoy Singh S/o (L) Y. Birachandra Singh of -do-
3. Yumnam Birjit Singh S/o (L) Y. Birachandra Singh of -do-
-Petitioners
-Vrs-
(Late) Yumnam (ongbi) Maipakpi Devi W/o (Late) Y. Birachandra Singh of Keishamthong Moirangningthou Leirak.
- O.P.
ꯑꯣꯏꯕ / **NOTICE**
Dtd. 13/04/2022
Under Section 46(3) of MLR & LR Act. 1960 গী মতুং ইন্না মরী লৈনবা মীওইশিংদা খঙহল্লি, মদুদি Village No. 25-Kabowakching (1) Patta No. 25/208 (old) 25/580 (new) Dag No. 1070 Area 0.20 acre Class Ingkhol, (2) Patta No. 25/188 (old) 25/577 (new) Dag No. 1215 Area 1.39 acre Class Phourel হায়রিবা ইখোল অমসুং লৌফম অসিগী পাট্টাদার মৃতু ওইখ্রে। মরম অদুনা মৃতু পাট্টাদার মমিং কক্লগা দংকারিনা মাগী মমিংদা নামা পানবীরো হায়দুনা উক্তা কোর্ট অসিদা দরখাষ্ট থারক্লে। মরম অদুনা ইখোল অমসুং লৌফম অসিগা মরী লৈনবা মীওইশিংনা য়েৎনিংবা (ওবজেক্সন) লৈরবদি পাউচে অসিনা ফোঙবা নুমিত্তগী নুমিৎ ৭ (তরেৎ)নি ফাওবগী মনুংদা কোর্ট অসিদা দরখাষ্ট থারক্লুনা য়েৎপীরবা য়াগনি। মসিগী মতুংদা লাকপা ৱাকৎ কোর্ট অসিনা লৌররোই। কোর্টকী হৌনবী মতুংইন্না কেস মখা চথখ্রগনি।
Sd/- Sub-Deputy Collector, Nambol
HL-P/2264/14

IN THE COURT OF SUB-DEPUTY COLLECTOR, SAGOLMANG, IMPHAL EAST
Ref :- Mutation Case No. 142/SDC/SLG/IE of 2022
Parties :- Thangjam Kunje Devi W/o (L) Bidyadhan Singh of Chingmeirong Maning Leikai. -Petitioner
-Vs-
Late Pattadar :- Thangjam Bidyadhan Singh S/o Ibocha Singh of Chingmeirong Maning Leikai. -Opposite Parties
ꯑꯣꯏꯕ / **NOTICE**
Sagolmang, the 13/4/2022
Under Section 46(3) of MLR & LR Act. 1960 গী মতুংইন্না মরী লৈনবা মীওইশিংদা খঙহল্লি মদুদি Sagolmang তহশিল খুল নং 2-Yumnam Khunou পাট্টা নং 252 (অরিবা) 133 (অনৌবা), দাগ নং 3012 মোট এরিয়া 1.86 একর চাওবা ফৌরেল লৌফমগী পাট্টাদার মৃত্তু ওইখ্রে। মরম অসিনা মথক্কী দংকারি অসিনা মৃতু পাট্টাদারগী মিং কক্লগা মহাক্কী মমিংদা নামা পানবীরো হায়না উক্তা কোর্ট অসিদা দরখাষ্ট থারক্লে। মরম অসিনা লম অসিগা মরী লৈনবা কনাগুম্বা মীওইশিংনা আপতি/ওবজেক্সন তৌনিংবা লৈরবদি পাউচে অসিনা ফোঙবা নুমীৎ ৭ (তরেৎ)নিগী মনুংদা উক্তা কোর্ট অসিদা লাক্তুনা অইবা চে ওইনা আপতি পীরবা য়াগনি, মতুংদা লাকপা আপতি চে লৌজরোই। কোর্টকী হৌনবী মতুংইন্না থবক মখা চথরগনি।
Sd/- Sub-Deputy Collector, Sagolmang, Imphal East
HL-P/2263/14

IN THE COURT OF SUB-DEPUTY COLLECTOR, WAIKHONG
Ref. Mutation Case No. 82/SDC/SUGNU of 2022
date 12/04/2022
App :- Joshep Kappu Zou S/o (L) Paominthang Zou of Singtam Village.
-Vs-
Opp :- (Late) Jamkhosei Haokip S/o Holkhong Haokip of Chakpi Molbem
ꯑꯣꯏꯕ / **NOTICE**
Dated, 11th April, 2022
Under Section 46(3) of MLR & LR Act. 1960 গী মতুংইন্না মরী লৈনবা মীওইশিংগী মফমদা খঙহজ্ঞরি মদুদি ৱাইখোং তাহশিলগী মনুংদা লৈবা খুল নং 94-Serou পাট্টা নং 222/376 দাগ নং 2082/2105 এরিয়া 2.81 acre out of 3.59 একর চাওবা অঙনফৌ অসিগী পাট্টাদার মৃতু ওইখ্রে, মরম অদুনা দরখাষ্টকারিনা মমিংদা পাট্টা নামা পানবীরো হায়না উক্ত কোর্ট অসিদা দরখাষ্ট থারক্লে। মরম অদুনা মরী লৈনবা মীওইশিংনা য়েৎপীনিংবা লৈরবদি পাউচে অসিনা ফোঙবা নুমীৎতগী পারগা নুমীৎ ৭ (তরেৎ)নি ফাওবগী মনুংদা উক্ত কোর্ট অসিদা অইবা চেনা ৱায়েৎচে পীশিনবীরক্কদবনি। করিগুম্বা অয়েৎপা লৈত্রবদি হৌনবী মতুংইন্না কেস মখা চথজগনি।
Sd/- Sub-Deputy Collector, Waikhong
HL-P/2055/14

IN THE COURT OF THE SUB-DEPUTY COLLECTOR: IMPHAL WEST (CENTRAL) : MANIPUR
Ref. Mutation Case No. 409/SDC/IW(C) of 2022 dt. 8/4/2022
Oinam Ongbi Memcha Devi W/o (L) Iboyaima Singh of Kwakeithel Moirangpurel Leikai. - Petitioner
-Vrs-
(Late) Oinam Iboyaima Singh S/o (L) Thambal Singh of Kwakeithel Moirangpurel Leikai. - O.P.(s)
ꯑꯣꯏꯕ / **NOTICE**
Lamphel, 11-04-2022
Under Section 46(3) MLR & LR Act, 1960 গী মতুং ইন্না মরী লৈনবা মীওইশিংদা খঙহল্লি মদুদি লৈখিদ্রবা Oinam Iboyaima Singh S/o (L) Thambal Singh of Kwakeithel Moirangpurel Leikai গী মিংদা লৈবা ইম্ফাল ৱেষ্ট তাহশিলগী খুল নং 43-Khagempalli অরিবা পাট্টা নং 710 অনৌবা পাট্টা নম্বর 59 দাগ নং 3 অমসুং এরিয়া .02010 হেক্টর চাওবা ইখোল অসি মথক্তা পীরিবা দংকারিগী লোয়নবী অসিগী মমিংদা পানবীনবা Sub-Deputy Collector, Imphal West (Central) উক্তা কোর্ট অসিদা দরখাষ্ট থারক্লে, অদুনা ইখোল অসিগা মরী লৈনবা মীওইশিংনা য়ানিংদবা য়াওরবদি পাউচে অসিনা ফোঙলবা মতুং নুমিৎ ৭ (তরেৎ)নিগী মনুংদা অইবা চেনা মথক্কী কোর্ট অসিদা Objection তৌগদবনি, মতুংদা লাকপা Objection লৌরোই, কেস মখা চথরগনি।
Sd/- **Sub-Deputy Collector,** Imphal West (Central)
HL-P/2259/14

IN THE COURT OF THE SUB-DEPUTY COLLECTOR, WAIKHONG
Ref. Mutation Case No. 80/SDC/SUGNU of 2022
date 12/04/2022
App :- Thoudam Bimolchandra Singh S/o (L) Th. Mani Singh of Haobam Marak Ngangom Leikai.
-Vs-
Opp :- Thoudam Mani Singh S/o (L) Th. Ibomcha Singh of Haobam Marak Ngangom Leikai.
ꯑꯣꯏꯕ / **NOTICE**
Dated, 13/04/2022
Under Section 46(3) of MLR & LR Act. 1960 গী মতুংইন্না মরী লৈনবা মীওইশিংগী মফমদা খঙহজ্ঞরি মদুদি ৱাইখোং তাহশিলগী মনুংদা লৈবা খুল নং 86- Chairel পাট্টা নং 178(O), 50/394 দাগ নং 50 এরিয়া 1.42 একর চাওবা ফৌরেল অসিগী পাট্টাদার মৃতু ওইখ্রে, মরম অদুনা দরখাষ্টকারিনা মমিংদা পাট্টা নামা পানবীরো হায়না উক্ত কোর্ট অসিদা দরখাষ্ট থারক্লে। মরম অদুনা মরী লৈনবা মীওইশিংনা য়েৎপীনিংবা লৈরবদি পাউচে অসিনা ফোঙবা নুমীৎতগী পারগা নুমীৎ ৭ (তরেৎ)নি ফাওবগী মনুংদা উক্ত কোর্ট অসিদা অইবা চেনা ৱায়েৎচে পীশিনবীরক্কদবনি। করিগুম্বা অয়েৎপা লৈত্রবদি হৌনবী মতুংইন্না কেস মখা চথজগনি।
Sd/- Sub-Deputy Collector, Waikhong
HL-P/2055/14

IN THE COURT OF SUB-DEPUTY COLLECTOR, WAIKHONG
Ref. Mutation Case No. 84/SDC/SUGNU of 2022
date 12/04/2022
App :- Devid Khamliankhai Zou S/o (L) Paominthang Zou of Singtam Village.
-Vs-
Opp :- (Late) Paominthang Zou S/o Langchinkham Zou of Singtam.
ꯑꯣꯏꯕ / **NOTICE**
Dated, 11th April, 2022
Under Section 46(3) of MLR & LR Act. 1960 গী মতুংইন্না মরী লৈনবা মীওইশিংগী মফমদা খঙহজ্ঞরি মদুদি ৱাইখোং তাহশিলগী মনুংদা লৈবা খুল নং 91-Sugnu পাট্টা নং 82 দাগ নং 4170 and 4171 এরিয়া .04 and 2.78 একর চাওবা ফৌরেল অসিগী পাট্টাদার মৃতু ওইখ্রে, মরম অদুনা দরখাষ্টকারিনা মমিংদা পাট্টা নামা পানবীরো হায়না উক্ত কোর্ট অসিদা দরখাষ্ট থারক্লে। মরম অদুনা মরী লৈনবা মীওইশিংনা য়েৎপীনিংবা লৈরবদি পাউচে অসিনা ফোঙবা নুমীৎতগী পারগা নুমীৎ ৭ (তরেৎ)নি ফাওবগী মনুংদা উক্ত কোর্ট অসিদা অইবা চেনা ৱায়েৎচে পীশিনবীরক্কদবনি। করিগুম্বা অয়েৎপা লৈত্রবদি হৌনবী মতুংইন্না কেস মখা চথজগনি।
Sd/- Sub-Deputy Collector, Waikhong
HL-P/2055/14

IN THE COURT OF SUB-DEPUTY COLLECTOR, MOIRANG
Ref. Mutation Case No. 105/SDC/M dt. 13/4/2022
1. Shamurailatpam (O) Ramani Devi W/o Late Sh. Bokul Sharma of Thamnapokpi Mamang Leikai.
2. Sh. Kunjabihari Sharma S/o (L) Sh. Bokul Sharma of -do-
3. Sh. Pradeep Sharma S/o (L) Sh. Bokul Sharma of -do-
-Vs-
Late Shamurailatpam Bokul Sharma S/o (L) Sh. Tombirei Sharma of Thamnapokpi Mamang Leikai.
ꯑꯣꯏꯕ / **NOTICE**
Moirang, the 13th April, 2022
Under Section 46(3) of MLR & LR Act. 1960 গী মতুংইন্না খঙহল্লি মদুদি খুল নং ৫০-থম্লাপোকপীদা লৈবা পাট্টা নং ১৬০/২৮৯ অনৌবা সী এস দাগকী নং ২৮৭/৪১২ এরিয়া ০.৩১ একর চাওবা ইখোল অসিগী পাট্টাদার মৃ: ওইখ্রে। অদুনা মৃ: পাট্টাদারগী মিংদা লৈবা লম অসিগী নামা ওনবীরো হায়না ইমুং-মনুং লোয়নবী অমদি মচাশিংনা উক্তা কোর্টতা দরখাষ্ট থারক্লে। অদুনা লম অসিগা মরী লৈনবা মীওইশিংনা পাউচে অসিনা ফোঙবা নুমিৎতগী নুমিৎ ৭ (তরেৎ)নিগী মনুংদা উক্তা কোর্টতা আপতি তৌরবা য়াগনি। মতুংদা লাকপা আপতি লৌজরোই। হৌনবী মতুংইন্না মখা কেস চথগনি।
Sd/- B.C. to Sub-Deputy Collector, Moirang
HL-P/2057/14

IN THE COURT OF THE SUB-DEPUTY COLLECTOR, IMPHAL WEST, HIYANGTHANG
Ref. : Mut. Case No. 185/SDC/IW(H) of 2022
Khangembam Herojit Singh S/o Late Loken Singh of Langthabal Lep Awang Leikai.
-Vs-
Late Khangembam Loken Singh S/o (L) Khangembam Roton Singh of Langthabal Lep Awang Leikai.
ꯑꯣꯏꯕ / **NOTICE**
Dated/Hiyangthang, the 13th April, 2022
Under Section 46(3) of MLR & LR Act. 1960 Petitioner গী মতুংইন্না মরী লৈনবা মীওইশিংদা খঙহজ্ঞরি, মদুদি খুল নং 76-Langthabal পাট্টা নং ... (অরিবা) 70 (অনৌবা)গী হাল দাগ নং ... (অরিবা) 191 (অনৌবা)গী এরিয়া 0.675 একর চাওবা অঙনফৌ লৌফম অসিগী পাট্টাদার/Pattadar অসি মৃ