# দুরান্দ কপ : গোকুলম কেরলা এফ সী অমদি শিল্লোং লাজোং এফ সী মখোয়-মখোয়গী লম্বাশিং মায়থীবা পীবা ঙমখ্রে

**গুৱাহাটি, ওগষ্ট ১৩ (এজেন্সী) :** থাঅসিগী ৩দগী হৌদুনা চথরক্লিবা দুরান্দ কপকী ঙসি কোলকাটাদা লৈবা মোহন বগান গ্রাউন্দদা ঙসি শান্নখিবা মেটচ অমদা গোকুলম কেরলা এফ সীনা কেরলা ব্লাষ্টর্স ফুটবোল ক্লবপু ৪-৩দা মায়থীবা পীবা ঙমখ্রে।

শান্নখিবা মেটচ অসিগী অহানবা হাফতা টিম অনীমক্না মতম খরা লেং মান্ননা শান্নরক্লবা মতুং গোকুলম কেরলাগী মায়কৈদগী এটেক অমা চথদুনা শান্নবগী ১৭শুবা মিনিটতা বৌবা অমিনৌনা পাঞ্জল অমা চনবা ঙমদুনা ১-০দা কেরলা ব্লাষ্টর্সপু মাংজিল থাবা ঙমখি। কেরলা ব্লাষ্টর্সকী মায়কৈদগী পাঞ্জল হন্দোক্লবা অকনবা মওংদা শান্নবা হৌরক্তুনা শান্নবগী ৩৫ শুবা মিনিটতা জষ্টিন ওজোকা ইমান্যএলনা পাঞ্জল চন্দুনা ১-১দা লৈখি। হাফ অসিগী লোইরমদাই ৪৩শুবা মিনিটতা গোকুলম কেরলাগী শান্নরোয় স্রিকুট্টননা পাঞ্জল অমা চনবা ঙমখি। হাফ অসিগী ইঞ্জুরি টাইমদা কেরলা ব্লাষ্টর্সকী হুইদ্রোম নাওচানা বোল অমা ঙাকথোক্লবা হোৎনবদা শোয়বদগী ওন গোল অমা চনশিঞ্জখিদুনা গোকুলম কেরলানা কেরলা ব্লাষ্টর্সপু ৩-১দা মাংজিল থাখি।

মেটচ অদুগী অনীশুবা হাফ শান্নবা হৌগৎলকপগী ৪৭শুবা মিনিটতা গোকুলম কেরলানা এটেক অমা চথদুনা শান্নরোয় অভিজিথনা পাঞ্জল অমা চল্লগা ৪-১দা মাংজিল থাখি। শোথনা লৈরিবা কেরলা ব্লাষ্টর্সনা পাঞ্জল হন্দোক্লবা শান্নবগী মওং-মতৌ ওন্থোক্তুনা গোকুলমগী মথক্তা এটেক কয়া চথবা হৌরকখি। হাফ অসিগী ৫৪শুবা মিনিটতা কেরলা ব্লাষ্টর্সকী শান্নরোয় প্রবির দাসনা গোকুলমগী দিফেন্দরশিংবু মায়থীবা পীরম্লগা শাফু কন্না কাওরকখিবা বোল অমা কিপরনা ঙাকথোকপা ঙমহৌদবদগী পাঞ্জল ওন্থোকপা ঙমখি। মখা তানা টিম অনীনা শান্নরকপদা মেটচকী ৭৭শুবা মিনিটতা কেরলা ব্লাষ্টর্সকী এদ্রিয়ন নিকোলাস লুনা রেটামরনা পাঞ্জল অমগা হন্দোকপা ঙমদুনা ৩-৪দা লৈখি। মেটচকী লেমহৌরিবা মতমশিংদা শোথনা লৈরিবা কেরলা ব্লাষ্টর্সনা পাঞ্জল হন্দোক্লবা লাল্লোং কয়া চথদুনা শান্নখি। অদুবু লেমহৌরিবা মেটচ অসিগী মতমদা টিম অনীমক্না পাঞ্জল অমত্তা চন্নবা ঙমদবদগী গোকুলম কেরলা এফ সীনা কেরলা ব্লাষ্টর্স ফুটবোল ক্লবপু ৪-৩দা মায়থীবা পীরমখি।

গুৱাহাটিদা লৈবা সাই ষ্টেদিয়মদা ঙসি শান্নখিবা টুর্নামেন্ট অসিগী অতোপ্পা মেটচ অমদা শিল্লোং লাজোং এফ সীনা দাউনটাউন হিরোজ ফুটবোল ক্লবপু ২-১দা মায়থীবা পীখি।

মেটচ অদুগী অহানবা হাফ শান্নবা হৌগৎলকপা ইকুইকুইদ্রিঙৈ ১০শুবা মিনিটতা শিল্লোং লাজোংগী শান্নরোয় ঙমসাংলেনা হাওকিপনা কাঙলোন কায়না শান্নরুবগী দমক রেফরিনা রেদ কার্দ উৎতুনা শান্নবুংদগী মপান থোকহনখি। শান্নরোয় অমা ৱাৎনা শান্নরিবা শিল্লোং লাজোংগী মথক্তা দাউনটাউন হিরোজকী মায়কৈদগী চথরকপা এটেক অমদা শিল্লোংগী শান্নরোয় রোন্নি ৱিলসন খারবুদননা বোল ঙাকথোক্লবা হোৎনবদা শোয়বদগী ওন গোল অমা চনশিঞ্জদুনা ১-০দা লৈখি। শিল্লোং লাজোংনা পাঞ্জল অদু হন্দোক্লবা অকনবা মওংদা লম্বানবা হৌরকখি। শান্নবগী ৩৬শুবা মিনিটতা রোন্নি ৱিলসন খারবুদননা পাঞ্জল হন্দোকপা ঙমদুনা ১-১দা মান্ননা লৈখি। হাফ অসিগী মখা তাবা মিনিটতা পাঞ্জল অমত্তা চন্নবা ঙমদনা লৈখি।

মেটচ অদুগী অনীশুবা হাফতা টিম অনীমক্না অকনবা মওংদা লম্বানদুনা অমনা অমবু মায়থীবা পীননবা শান্নবা হৌরকখি। মেটচকী ৫২শুবা মিনিটতা শান্নরোয় অমা ৱাৎনা শান্নরিবা শিল্লোং লাজোংগী শান্নরোয় রোন্নি ৱিলসন খারবুদনগী অনীশুবা অমদি টিমগী অনীশুবা পাঞ্জল চনবা ঙমখি। মখা তানা লেমহৌরিবা মেটচকী মতমশিংদা টিম অনীমক্না পাঞ্জল অমত্তা চন্নবা ঙমদবদগী শিল্লোং লাজোং এফ সীনা দাউনটাউন হিরোজপু ২-১দা মায়থীবা পীখি।

টুর্নামেন্ট অসিগী হয়েং ওগষ্ট ১৪গী অহানবা মেটচতা চেন্নাইন এফ সী অমদি ট্রিভুরান আর্মি, অনীশুবা মেটচতনা বেঙ্গলুরু এফ সী অমদি ইন্দিয়ন এয়র ফোর্স এফ টি থেংনরগনি।

# কানাদিয়ন ওপন : সিন্নর অমদি মিনর মেন্স সিঙ্গলসকী ফাইনেলদা থেংনরগনি

**টোরোন্টো, ওগষ্ট ১৩ (এজেন্সী) :** কানাদাগী টোরোন্টোদা চথরিবা কানাদা মাষ্টর্স হায়রগসু খঙনরিবা কানাদিয়ন ওপন টেন্নিস টুর্নামেন্টকী ঙসি শান্নখিবা নুপাগী সিঙ্গলসকী সেমীফাইনেল মেটচশিংদা জানিক সিন্নর অমদি এ দি মিনর মায় পাক্তুনা ফাইনেলদা থেংনরগনি।

ঙসি শান্নখিবা নুপাগী সিঙ্গলসকী অহানবা সেমীফাইনেল মেটচতা ইটালিয়ন টেন্নিস শান্নরোয় জানিক সিন্নরনা অমেরিকান শান্নরোয় টি পাউলবু য়াম্না কোম্না ষ্ট্রেট সেটতা ৬-৪, ৬-৪দা মায় পাকপা ঙমদুনা ফাইনেল চঙবা ঙমখ্রে।

অনীশুবা সেমীফাইনেল মেটচতা অষ্ট্রেলিয়ন শান্নরোয় এ দি মিনরনা স্পেনিশ শান্নরোয় এ দাভিদোভিচ ফোকিনাবু ষ্ট্রেট সেটতা ৬-১, ৬-৩দা লাকচনা মায়থীবা পীরম্লগা ফাইনেল চঙবা ঙমখি।

নুপীগী সিঙ্গলসকী ঙসি শান্নখিবা সেমীফাইনেল মেটচ অমদা অমেরিকান শান্নরোয় জেসিকা পেগুলানা পোলিশ শান্নরোয় আই স্বিটেকপু ৬-২, ৬-৭(৪-৭), ৬-৪দা মায় পাকপা ঙমদুনা ফাইনেল চঙবা ঙমখ্রে।

ঙসি শান্নখিবা মেন্স দবলসকী সেমীফাইনেল মেটচ অমদা আর রাম অমদি জে সালিসবুরিগী পুংবানা টি পুটজ অমদি এ ক্রাওলেটজকী পুংবাবু ষ্ট্রেট সেট ৬-৪, ৬-৪দা মায় পাক্তুনা ফাইনেল চঙবা ঙমখ্রে।

নুপীগী দবলসকী সেমীফাইনেল মেটচতনা দি ক্রোৱিজ অমদি দিস্কুর্সকী পুংবানা এস সান্দর্স অমদি ঈমর্টেন্সকী পুংবাবু ৬-৩, ৩-৬, ১১-৯দা মায়থীবা পীদুনা ফাইনেল চঙখ্রে।

# ইন্টরনেসনল ফুটসালদা য়ূম্বু বাহরেনগী মখূৎতা ইন্দিয়া ৩-০দা মায়থীহৌরে

**ন্যু দেল্লী, ওগষ্ট ১৩ (এজেন্সী) :** বাহরেনগী ইসা টাউনদা লৈবা খালিফা স্পোর্টস হোলদা ঙসি শান্নখিবা ইন্টরনেসনল ফুটসাল মেটচ অমদা য়ূম্বু বাহরেনগী মখূৎতা ইন্দিয়া ৩-০দা মায়থীবা নংহৌরে।

ইন্দিয়াগী ওইনদি বাহরেনদা চৎতুনা শান্নবা অসিনা অহানবা ইন্টরনেসনল ফুটসাল মেটচ ওইরি।

শান্নখিবা মেটচ অদুদা য়ূম্বু বাহরেননা য়াম্না লাকচনা শান্নখি। মেটচ অসিদা ইন্দিয়াগী মায়কৈদা অশোয়বা কয়া অমা য়াওবদা নৎতনা দিফেন্সকী অশোনবা কয়াসু লৈখি।

মেটচ অদুগী অহানবা হাফ শান্নবদা য়ূম্বু বাহরেনগী শান্নরোয় জাসম সালেহ হাসননা পাঞ্জল অমা চন্দুনা ১-০দা মাংজিল থাবা ঙমখি।

অনীশুবা হাফতসু বাহরেননা ইন্দিয়াবু খূদুম চন্না শান্নবা ঙমখি। বাহরেনগী শান্নরোয় অলি সালেহ ফ্রিহ অলসালেহনা অনীশুবা পাঞ্জল চনবা ঙমখি। মখা তানা টিম অনীনা লেমহৌরিবা মতমশিং শান্নবদা বাহরেনগী শান্নরোয় কেপ্টেন মোহমদ রাধিনা পাঞ্জল অমগা হাপচিন্দুনা ইন্দিয়াবু ৩-০দা মায়থীবা পীখি।

অনীশুবা ইন্টরনেসনল ফুটসাল ফ্রেন্দলি মেটচ ওইনা থা অসিগী ১৪দা ঙসি শান্নখিবা মফম অসিমক্তদা য়ূম্বু বাহরেনগা অমুক লম্বা তৌনরগনি।

# ইন্দিয়াগী লক্ষ্য সেননা ৱর্ল্ড বেদমিন্টন চেম্পিয়নশিপতা মেদল লৌনবা মীৎয়েং থম্লি

**ন্যু দেল্লী, ওগষ্ট ১৩ (এজেন্সী) :** কুমজা ২০২১দা পাঙথোকখিবা ৱর্ল্ড চেম্পিয়নশিপতা ব্রোঞ্জ মেদল ফংখিবা মশাগী চহী ২১ দা ঙাইরিবা লক্ষ্য সেননা চৎলিবা থা অসিগী ২১দগী দেনমার্ককী কোপেনহেগেনদা শান্নবা হৌগদৌরিবা ৱর্ল্ড চেম্পিয়নশিপতা মেদল অমদি শোয়দনা ফংবা ঙমগনি হায়না থাজবা থম্লি।

কানাদা ওপন টাইটল ফংলবা মতুং য়ু এস ওপন অমদি জপান ওপনদসু সেমীফাইনেল ফাওবা চঙবা ঙমখিবা লক্ষ্য সেনগী ওইবা অপাম্বদি লাক্কদৌরিবা এসিয়ন গেমসতা মেদল অমাফংবা লোয়নননা মালেমগী ওইনা খ্বাইদগী ফজনা শান্নবা বেদমিন্টন শান্নরোয় মঙাগী মনুংদা চনবা ঙম্লবা হোৎনবনা মহাক্কী অহানবা প্রাইওরিটি ওইরি।

নীংশিংবা য়াবদি, এসিয়াগী লৈবাক ময়ামগী ওইবা মখল কয়াগী মশান্নশিং য়াওবা এসিয়ন গেমস চহী অসিগী সেপ্টেম্বর ২৩দগী ওক্টোবর ৮ ফাওবা চাইনাগী সিটি হাংঝৌদা শান্নবা মতম লেপখ্রবনি।

চহী অমগী মমাংদা নাজল সর্জরি পাঙথোকখ্রবা মতুং থা কয়া চঙনা লায়েংলবা মতুং তপ্না-তপ্না হকচাংগী ফোর্ম তানবা মখল মখাগী এক্সসাইজ তৌরবা মতুং হৌজিক্তি চপ চানা ফিট ওইরবা লক্ষ্য সেননা অহানবদা তোপ ৮গী মনুং চন্নবা হোৎনরবা মতুংদা শোয়দনা তোপ মঙাগী মনুং চনবা ঙমগনি হায়বগী থাজবা থম্লি।

সেননা কুমজা ২০২২ ফাওবা কোরিয়ন কোচ য়োং সুং য়ুগী মখাদা শান্নবা হৌরকখি। কোচ য়োংনা ২০২২দা ইন্দিয়া থাদোক্তুনা চৎখ্রবা মতুংদা অনৌবা কোচ অনুপ (শ্রীধর) অমদি মশাগী ট্রেন্নরগী মখাদা ট্রেনিং মখা তানা চথরকখি। চহী অসিদি ওলিম্পিক ক্বালিফিকেসনগী মতম ওইবনিনা বেদমিন্টন শান্নরোয় শিংগী ওইনসুয়াম্না চেকশিন্নাশান্নদবায়াদবনা টুর্নামেন্ট খূদিংমক য়াম্না কম্পিটিটিভ ওইখি। পূম্নমক ওইনিংবা ওইখ্রবসু নুমিৎ মশীং য়াম্লক্লবা এসিয়ন গেমস অমদি ৱর্ল্ড চেম্পিয়নশিপকী চপ চানা শেম শাবা লোইদুনা লাক্কদৌরিবা চেম্পিয়নশিপ অসিদা শোয়দনা মেদল লৌদুনা মশাগী রেঙ্কিং হাইৎহনবা হায়বসি মহাক্কী অপাম্বনি হায়রি।

# সিলভর মেদলিষ্ট সোরেনশংবম অভিনাশ তরাম্না ওকখ্রে

**ইম্ফাল, ওগষ্ট ১৩ (ঐচ এন এস):** চৎলিবা থা অসিগী ৬তগী ১১ ফাওবা বিহারনা য়ূম্বু ওইদুনা বিহারগী পাটনা পালিপুত্র স্পোর্টস কমপ্লেক্সতা চথখিবা ২২শুবা জুনিয়র নেসনল ক্লশু চেম্পিয়নশিপতা কেজি ৬০গী কাঙলুপ্তা সিলভর মেদল লৌরকখ্রবা সোরেনশংবম অভিনাশ ঙসি মণিপুর য়ৌরকখিবগা লোয়নননা মহাক্কী পোক্লফম লমদম থৌবাল ৱাংমতাবা মথক লৈকাইদা হরাউ তরাম্না ওকখ্রে।

ৱাংমতাবা য়ুঠ ক্লব (দল্লিয়ু ৱাই সী)না শীন্দুনা ক্লব অসিগী কমপ্লেক্সতা পাঙথোকখিবা য়ৌরম অদুদা শরুক য়াখিবশিংনা লৈকাই অসিদগী অভিনাশগুম্বা শান্নরোয় অমা পুথোকপা ঙম্বগীদমক চাওথোকচৈ হায়বা ৱাফম কয়া ফোঙদোকখি।

অভিনাশনসু চেম্পিয়নশিপ অসিদা থেংনরকপা অমদি তুংদা তৌগে খনবা মহাক্কী পান্দম কয়া মীয়ামদা পাঙদমখি।

অভিনাশপু ওকপগী য়ৌরম অদুদা মহাক্কী অপোকপা এস জিবোন অমদি অপোকপী সুনি অমসুং সুনিবালাবুসু মীয়াম্না অচম্বা খূদোল তমদুনা তরাম্না ওকখি।

# ক্ষেত্রগী টোরেন্তো ওপেন সপ্তম বাংলাদেশ সংগঠিতভাবে হংনব টুর্নেট হিপ্পরংগী ক্ষমতা

**টোরেন্তো, ওগষ্ট ১৩ (এজেন্সী):** [illegible]

# ইটালিগী হেদ কোচ রোবর্টো মানসিনি রিজাইন তৌখ্রে

**ন্যু দেল্লী, ওগষ্ট ১৩ (এজেন্সী) :** ইটালিয়ন নেসনল ফুটবোল টিমগী হেদ কোচ ওইরম্বা রোবর্টো মানসিনি রিজাইন তৌরে হায়না ঙসি নোংমাইজিং নুমিৎতা লৈবাক অসিগী ফুটবোল ফেদরেসননা ফোঙদোরক্লি।

ইটালিয়ন ফুটবোল ফেদরেসননা ফোঙদোকখিবদা, মহাক কুমজা ২০১৮গী মেদগী হৌরগা ২০২৩ নেসন্স লীগ ফাইনেলদা মহাক্কী মতম লোইখিবনি। নুমিৎ খরনিগী মনুংদা অনৌবা নেসনল কোচ অমা হাপ্লগনি হায়নসু লাউথোকখি।

রোবর্টোনা হেদ কোচ ওইরিঙৈ মতমদা মহাক্কী টিমনা য়ুরো ২০২০দা সিলভর, য়ু ঈ এফ এ নেসন্স লীগকী ২০২০-২১ অমসুং ২০২২-২৩গী ইদিসনদা ব্রোঞ্জ মেদল লৌবা ঙমখি। য়ুরো ২০২৪ ক্বালিফাই ওইবা ঙম্লবগীদমক ইটালিনা নোর্থ মেসিদোনিয়া অমদি য়ুক্রেনগা সেপ্টেম্বর ১০ অমদি ১২দা মেটচ অনী শান্নগনি।

# দোন বোস্কো কোলেজ মরামনা ইন্দিপেন্দেন্স কপ ২০২৩গী চেম্পিয়ন ওইবা ঙমখ্রে

**সেনাপটি, ওগষ্ট ১৩ (ঐচ এন এস):** সেনাপটিগী এক্সো টর্ফ ফুটবোল গ্রাউন্দদা থা অসিগী ৮দগী হৌদুনা চথরকখিবা ইন্দিপেন্দেন্স কপ ২০২৩গী ঙসি শান্নখিবা ফাইনেল মেটচতা দোন বোস্কো কোলেজ মরামনা চেম্পিয়ন ওইবা ঙমখ্রে।

ঙসি শান্নখিবা ফাইনেল মেটচতা দোন বোস্কো কোলেজ মরামনা মাউট পিসগাহ কোলেজবু ৩-১দা মায়থীবা পীদুনা চেম্পিয়ন ওইবা ঙমখিবনি।

মনা-মথুম য়েম্থোকপগী থৌরম লাক্লিবা ৭৭শুবা ইন্দিপেন্দেন্স দে (১৫ ওগষ্ট) নুমিৎতা লাম্থোক্লগনি।

# হেরি কেন চহী ৪গী ওইনা বেয়র্ন ম্যুনিকতা য়াওখ্রে

**ন্যু দেল্লী, ওগষ্ট ১৩ (এজেন্সী) :** ইংলেন্দগী কেপ্টেন হেরি কেন টোটেনহাম হোটস্পর থাদোক্তুনা মহাক্কী অনৌবা ক্লব ওইগদৌরিবা বেয়র্ন ম্যুনিকতা চহী ৪গী ওইনা য়াওখ্রে।

হেরি কেননা প্রেস কনফরেন্স অমদা, মহাক মশাগী করিয়র চাউখৎহন্নবা মশানা হোৎনজগনি। অদুবু মসি কয়াম শাংনা হোৎনবা ঙমগদৌরিবনো হায়বদু য়েংসি হায়না ফোঙদোকখি।

মহাক্না মখা তানা ফোঙদোকখিবদা, ঐহাক চেম্পিয়ন্স লীগ শান্নবা পাম্মী অমসুং চহী খূদিংগী টাইটলগীদমক শান্নখি। বেয়র্ন ম্যুনিকনা মসিগী খূদোংচাবা অমা ঐঙোন্দা পীবীরে। মদুনা মরম ওইরগা হৌজিক্তি মাংদা চঙশিন্নবা শেম শারে।

মহাক্না টোটেনহামদা ষ্ট্রাইকর অমা ওইনা শান্নরিঙৈ মতমদা ক্লব অসিগী ওইনা গোল ২৮০ চনবা ঙমখি। কম্পিটিসন ৪৮০ হেন্না শরুক য়াখি। মহাক্না মরমদমগীদমক মেটচ ৮৪দা ৫৮লক রেকোর্ড থম্না ঙমখি। মহাক প্রেমিয়র লীগতা গোল ২১৩ চন্দুনা অনীশুবা মফমদা লৈবা ঙমখি।

কেননা ফোঙদোকখিবদা, হৌজিক পাখৎপগী মতম নত্তে, মসি য়াম্না শাংবা সিজন অমনি। ঐখোয় হৌজিক টাইটল লৌবা পাম্মী, চেম্পিয়ন্স লীগকী টাইটল লৌনবা হোৎনগদবনি হায়খি।

## HUEIYEN LANPAO DAILY CHESS PUZZLE

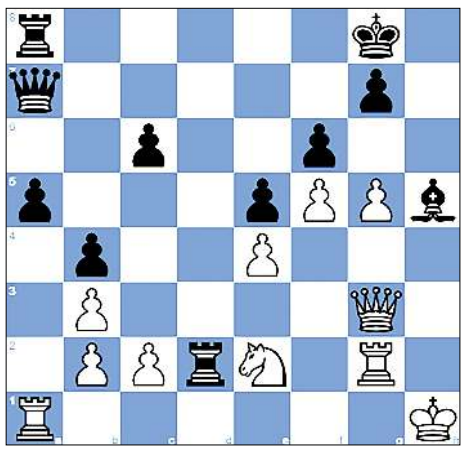

**PUZZLE NO. 878**

**IM G. B Harshavardhan (2426) - GM SM Shyam (2518)**
**Asian Continental Blitz Delhi IND, 2022.11.03**

1.e4 e5 2.Nc3 Nf6 3.Bc4 Nc6 4.d3 Na5 5.Nge2 d6
6.O-O Be7 7.h3 O-O 8.Bb3 c6 9.f4 Nxb3 10.axb3 Qc7
11.f5 d5 12.Bg5 Nxe4 13.Nxe4 dxe4 14.Bxe7 Qxe7 15.dxe4 f6
16.Kh1 Bd7 17.Nc3 Be8 18.Qd2 Bf7 19.Qe3 a5 20.g4 Rfd8
21.Rg1 h6 22.h4 b5 23.Rg2 b4 24.Ne2 Qa7 25.Qg3 Rd2
26.g5 hxg5 27.hxg5 Bh5 28. ...

**QUESTION :**
**White to win**

**Puzzle 877 Solution :**

41.Qg8
Your moves:41.Qf8+
Qh5 42.Qh8+
42.g4 Qh4 43.Qh8+The white queen skewers Black's king and queen. Kg5 44.Qd8+The white queen skewers Black's king and queen. The white queen attacks Black's king, which is defending Black's queen and the square h6.Kf4 45.Qxh4The white queen captures Black's queen, which was defending the square g5 and the square h6. Kxe3 46.Qh6+
46.Qg5+ Kxd3 47.Qxg6
46...g5 47.Qxg5+
42...Kg5 43.Qd8+The white queen attacks Black's king, which is defending the square f6. Kh6 44.g4
44.Qh8+ Kg5
44...Nb7 45.Qf6
Not45.gxh5because of Nxd8
45.Qf8+Intermediate check Kg5 46.gxh5
45.Qh8+Intermediate check Kg5 46.gxh5
45...Nxb3 46.gxh5
1-0

# অম্বানা অথৌবশিংগী নুমিৎ থৌরম পাঙথোকখ্রে

**ইম্ফাল, ওগষ্ট ১৩ (ঐচ এন এস):** ওল মণিপুর বোদি বিল্ডর্স এসোসিএসন (অম্বা)না ইমাগীদমক মিংথোল পীদুনা লেপ্তুনা চহী খূদিংগী লেপ্তুনা পাঙথোক্তুনা লাকপা ষ্টেট লেভেল বোদি বিল্ডিং চেম্পিয়নশিপ হন্দক চহীগী ওইনদি মণিপুরদা হৌজিক থোক্লিবা ঈরাং অসিনা মরম ওইরগা পাঙথোকপা ঙমখিদ্রে হায়না এসোসিএসন অসিগী সেক্রেটেরিনা থাদোরকপা চেরোল অমনা খঙহল্লক্লি।

চেরোল অদুনা মখা তারদুনা, এসোসিএসনগী থৌ পুরিবশিংনা লৈবাক্কীদমক কথোকখিবা অথৌবশিংবু নীংশিংদুনা এসোসিএসনগী ওফিসতা ইচম চম্না থৌরম অমগা লোয়নননা অথৌবশিংগী নুমিৎ থৌরম পাঙথোকখি।

HL-P/7277/25/7-21/8 (alt)

Printed, published and owned by Soubam Niladhaja Singh, published from Sega Road, Thouda Bhabok Leikai, Imphal West-795001, Manipur & printed at M/s. Kangleipak Printers, Sega Road, Thouda Bhabok Leikai, Imphal West-795001, Manipur
Editor : Maibam Dhanabir Meetei, Resident Editor: Dr. Khaidem Athouba; Telephone Nos. 0385-2440771/2445104/2445106, e-mail:hueiyen_lanpao@yahoo.co.in, hueiyen_lanpao@rediffmail.com