মণিপুর ষ্টেট লীগ ঃ নিশানা সগোলবন্দ য়ুনাইটেদপু, ক্রগপুনা নাকোবু মায়থীবা পীখ্রে

ইম্ফাল, ওক্টোবর ১৩ ঃ

ওল মণিপুর ফুটবোল এসোসিএশন্না শিন্দুনা খুমন লম্পাক আর্টিফিসিএল টর্ফ গ্রাউন্দদা চথরিবা ১১ শুবা মণিপুর ষ্টেট লীগকী ঙসি শান্নখিবা অহানবা গ্রাউন্দগী মেচতা নিশা থাংমৈবন্দনা সগোলবন্দ য়ুনাইটেদ সগোলবন্দবু ৩-২ দা অদুগা অনীশুবা গ্রাউন্দগী মেচতা ক্রগপু নম্বোলনা নাকো নম্বুল মপানবু ৩-০ দা মায়থীবা পীখ্রে।

নিশানা মায় পাকখিবা অসিনা পোইন্ট ১৩ ফংবা ঙমখ্রে। নিশানা লীগ অসিদা মেচ তরুক শান্নখিবদা মেচ মরি মায় পাকপা, মেচ অমনা দ্রো চৎখিবা অমদি মেচ অমনা মায়থীখি। সগোলবন্দ য়ুনাইটেদনা মেচ তরেৎ শান্নখিবদা মেচ অনী মায় পাকখিবা, মেচ অমনা দ্রো চৎখিবা অমদি মেচ মরিনা মায়থীদুনা পোইন্ট তরেৎ ফংদুনা লৈরি। অদুগা ক্রগপুনা মেচ নিপান শান্নখিবদা মেচ অমা মায় পাকপা, মেচ অনী দ্রো চৎখিবা অমদি মেচ মঙানা মায়থীদুনা পোইন্ট মঙা ফংবা ঙমখ্রে। নাকোনা মেচ নিপান শান্নখিবদা মেচ অনী মায় পাকপা মেচ অমা দ্রো চৎখিবা অমদি মেচ মঙানা মায়থীদুনা অপূনবা পোইন্ট তরেৎ ফংদুনা লৈরি।

অহানবা গ্রাউন্দগী মেচতা নিশা থাংমৈবন্দ অমদি সগোলবন্দ য়ুনাইটেদ অনীনা শান্নখি। টিম অনীগী পূক্লিং হুরবা মেচ অদুদা নিশানা মায়োক্লখিবা টিমগী মায়কৈদা অতৎ অখম লৈতনা এটেকশিং তৌখি।

মখোয়না তৌখিবা এটেক অমদা নিশাগী দয়ানন্দনা পীরকখিবা পাস অমা দেবিদ কেসি নাইটেনা মেচকী মিনিট ৯ চৎপা মতমদা মায়োক্লখিবা টিমগী গোল পোষ্টতা শাফু কন্না কাওশিনখিবা বোল অমা গোল ওন্থোকখিদুনা ১-০ দা মাঙজিল থাখি।

নিশানা হনবা লৈতনা তৌখিবা এটেক্তা মেচকী মিনিট ১৩ চৎপা মতমদা দিপক্লা অমুক্লা হন্না গোল অমা চনশিনখিদুনা ২-০ দা লৈখি। সগোলবন্দ য়ুনাইটেদসু গোল হন্দোক্ল নবগীদমক নিশাগী মায়কৈদা কাউন্টর এটেকশিং তৌখি।

মখোয়না তৌখিবা এটেক অমদা মেচকী মিনিট ৩৭ চৎপা মতমদা টাইসন্না পীরকখিবা পাস অমদা এম লোকেন্না নিংথিনা কাওশিনখিদুনা গোল অমা হন্দে দাকখিবগা লোয়ননা ১-২ দা লৈখি।

ফার্ষ্ট হাফ ফাওবদা নিশানা অহেনবা গোল চনবা ঙমদনা লৈখি। অদুবু সগোলবন্দ য়ুনাইটেদনা মেচকী হাফ থারমদাই মিনিট ৪৬ চৎপা মতমদা চীংথাংখোম্বনা পীরকখিবা পাস অমদা কৃষ্ণনন্দনা ওক্লগা নিশাগী গোল পোষ্ট মনুংদা কাওশিনখিদুনা গোল ওন্থোক্লুনা ২-২ দা লেভেল মান্ননা লৈখি।

অনীশুবা হাফতা নিশানা হেন্না মতিং লৈনা শান্নরক্লুনা মেচ মায় পাক্লনবা হোৎনরকখি। মখোয়না তৌখিবা এটেক অমদা মেচকী মিনিট ৮৪ চৎপা মতমদা জেমসনা পীরকখিবা পাস অমদা বিদ্যাকুমারনা গোল অমা চনশিনখিদুনা সগোলবন্দ য়ুনাইটেদপু মায়থীবা পীখি।

মেচ অদুদা সগোলবন্দ য়ুনাইটেদকী দেবিদ কেসি ঙাইতেবু মেচকী মিনিট ৪৭ অমদি চরন রায়বু মেচকী মিনিট ৭৯ অমসুং সগোলবন্দ য়ুনাইটেদকী ইনাওবু মেচকী মিনিট ৪২ অমদি চন্দ্রকুমারবু মেচকী মিনিট ৭৯ চৎপদা রেফ্রিনা অনস্পোর্টিং বিহেবিয়রগী-দমক কোসন পীখি।

অনীশুবা গ্রাউন্দগী মেচতা ক্রগপু অমদি নাকো অনীনা শান্নরকখি। টিম অনীগী মেচ অদুদা অমনা অমগী সাইদতা হেনজিন্নবা য়াদনা অকনবা চেলেঞ্জ তৌদুনা শান্নখি।

ক্রগপুনা নাকোগী সাইদতা মেচকী মিনিট ৩৬ চৎপা মতমদা পুশিনখিবা বোল অমদা পেনালটি অমা ক্রগপুগী ফেবরদা ফংখি। পেনালটি অদুদা রতন্না নিংথিনা কাওশিনখিদুনা গোল ওন্থোকখিবগা লোয়ননা ১-০ দা মাঙজিল থাখি।

ক্রগপুনা মখা তানা চঙশিনখিবা এটেক্তা মেচকী মিনিট ৩৯ চৎপা মতমদা জেটলিনা শাংনা কাওশিনখিবা বোল অমা গোল ওন্থোকখিদুনা ২-০ দা অমুকসু হন্না মাঙজিল থাখি। নাকোদি ফার্ষ্ট হাফ ফাওবদা গোল অমত্তা চনবা ঙমদনা লৈখি।

অনীশুবা হাফতা ক্রগপু অমদি নাকো অনীনা হনবা লৈতনা তকখৎনদুনা শান্নরকখি। মেচ অদুদা ক্রগপুনা অথুবা এটেক তৌদুনা নাকোগী সাইদতা চঙশিনখি। অদুবু টিম অনীমক্লা মেচকী অপীবা মতম ফাওবদা অহেনবা গোল অমত্তা চন্নবা ঙমদনা লৈখি। মেচকী ইঞ্জুরি টাইমগী মিনিট ৪ চৎপা মতমদা ক্রগপুনা তৌখিবা এটেক অমদা পিজাবুংনা গোল অমা চনশিনখিদুনা নাকোবু মায়থীবা পীখি। হয়েং টুর্নামেন্ট অসিগী মেচ লৈরোই।

এল লালগোপালনা মরিশুবা ষ্টেট লেভেল ওপন চেছ টুর্নামেন্টকী ৱিন্নর ওইখ্রে

ইম্ফাল, ওক্টোবর ১৩ ঃ

মণিপুর চেছ এসোসিএশনগী থৌশিল মখাদা চেছ ক্লব ন্যু থুম্নুথোং ইম্ফাল ইষ্টনা শিন্দুনা চথরকখিবা মরিশুবা ষ্টেট লেভেল ওপন চেছ টুর্নামেন্ট ২০১৬ কী ঙসি লোইশিনখিবগা লোয়ননা এল লালগোপালনা পোইন্ট ৬.৫ ফংদুনা ৱিন্নর ওইখ্রে।

টুর্নামেন্ট অসি লোইশিনবগী থৌরমদা ৱর্দনম্বর ১৮ গী কোর্পোরেটর লাইমযুম ওংবী ইনুংঙানবীনা চীফ গেষ্ট, চেছ ক্লব ন্যু থুম্নুথোংগী প্রসিদেন্ট নোংথোম্বম জুগিন্না প্রসিদেন্ট অমসুং দি এম কোলেজ ওফ আর্টসকী রিটয়ার্দ প্রিন্সিপাল ডা. এল গোপাল শর্ম্ম অমদি মণিপুর চেছ এসোসিএশনগী সেক্রেটরি জেনরেল থোঙাম নবচন্দ্রনা গেষ্ট ওফ ওনর ওইনা শরুক যাখি।

হায়রিবা টুর্নামেন্ট অসিদা ফাইদ রেটেদ প্লেয়র ১৮, নুপীমচা প্লেয়র অহুম, নুপামচা প্লেয়র ৯ অমদি ভেটেরান প্লেয়র মরি য়াওনা অপূনবা প্লেয়র ৫২ না শরুক যাখি। মসিদা পীক্লিবা নুপামচা তরুক অমসু শরুক য়াদুনা মখোয়গী তোঙান্না গ্রুপ শেমদুনা অথোই অহেন তান্নখি।

চেম্পিয়নশিপ অদুদা এল লালগোপাল (৬.৫) না ফার্ষ্ট তাদুনা ৱিন্নর ওইখি। ঐচ জেকি (৫.৫) না অনীশুবা, এস সোমোকান্তা (৫.৫) না অহুমশুবা, এন বঙ্কিমনা (৫) না মরিশুবা, কে ঐচ সঞ্জয়না (৫) না মঙাশুবা, ৱাই শঙ্কর (৫) না তরুকশুবা, এস ধনচন্দ্র (৫) না তরেৎশুবা, এন হেরাজিৎ (৪.৫) না নিপানশুবা, টি ঐচ গোবিন লুৱাং (৪.৫) না মাপনশুবা অমসুং নাওরেমচা য়োইহেনবা (৪.৫) না তরাশুবা তাখি।

টুর্নামেন্ট অসিদা কে ঐচ এমসন্না পোইন্ট মরি ফংদুনা বেষ্ট বোই, ৱাই য়াইস্নানা পোইন্ট ৪.৫ ফংদুনা বেষ্ট গার্ল, এস রোমিওনা পোইন্ট ৫ ফংদুনা বেষ্ট অন্দর-১২ বোইজ অমসুং বেষ্ট দিসিপ্লিন অমদি ফ্যের প্লেনা আর কে দত্তনা পোইন্ট ৪.৫ ফংদুনা তাখি।

মীট অসিগী ঙসি পাঙথোকখিবা অরোইবা অমদি তরেৎশুবা রাউন্দদা এল লালগোপাল (৫.৫+১) না এল বঙ্গিম (৫+০) মায়থীবা পীখি। ঐচ জেকি (৫+.৫) অমদি ঐচ সোমোকান্ত (৫+.৫) দ্রো চৎখি। কে ঐচ সঞ্জয় (৫) না ঐচ মনিতোন (৪.৫+০) মায়থীবা পীখি। ৱাই শঙ্কর (৪+১) না এন রাজেশ্বর (৪+০) মায়থীবা পীখি। এস ধনচন্দ্র (৪+১) না টি ঐচ সামসন (৪+০) বু মায়থীবা পীখি।

চবাং গোলসে ২০১৬ লোইশিনখ্রে

ইম্ফাল, ওক্টোবর ১৩ ঃ মোলনোই এরিয়া য়ুথ য়ুনিয়ন, মোলনোই ভিলেজ চান্দেল দিষ্ট্রিক্টনা শিন্দুনা চথরকখিবা অনীশুবা চবাং গোলসে ২০১৬ ঙরাং লোইশিনখিবগা লোয়ননা চেংজাপাও মেন ফুটবোল টিম অমদি টিনতোং মেন অমদি ৱিমেন বোল্লিবোল টিমনা চেম্পিয়ন ওইখ্রে।

লোইশিনবগী থৌরম অদুদা মণিপুর গভর্ণমেন্টকী হেলথ মিনিষ্টর দি কোরুংথাং চান্দেল এ দি সিগী ভাইস চ্যেরমেন জয় লমকাংনা গেষ্ট ওফ ওনর, চান্দেল এ দি সিগী এক্সিক্যুটিভ মেম্বর চানথোই আইমোলনা ফঙ্কসনেল প্রসিদেন্ট অমদি মোলনোই এরিয়া ৱেলফ্যের কম্মিটিগী প্রসিদেন্ট খাইনিও লুখোনা গেষ্ট হোষ্ট ওইনা শরুক যাখি।

কে এস ঐচ জুগেশ্বর ইম্ফাল থাদোক্লগনি

ইম্ফাল, ওক্টোবর ১৩ ঃ থা অসিগী ১৬ তগী ২০ ফাওবা শাওলিন ৱুশুগী পোক্লফম ওইরিবা শাওলিন টেম্পলদা পাঙথোক্লদৌরিবা ১১ শুবা জেঙ ঝৌ চিনা ইন্টরনেসনল শাওলিন ৱুশু চেম্পিয়নশিপ ২০১৬ তা ইন্দিয়াগী মহুৎ শিন্দুনা গ্রান্দ মাষ্টর ক্ষেত্রিময়ুম জুগেশ্বর হয়েং ইন্দিয়া থাদোক্লগনি।

চেম্পিয়নশিপ অসিদা গ্রান্দ মাষ্টর জুগেশ্বরনা চহী ৩৫ দগী ৪০ ফাওবগী মাষ্টরশিংগী কাঙলুপ্তা ফ্রি হেন্দ ফোর্ম অমদি ৱেপন ফোর্মগী ইভেন্ট অনীদা শরুক যাগনি হায়রি।

চেম্পিয়নশিপ অসি চহী ৩/৩ কান্নরগা পাঙথোকপনি। মসিদা মালেমগী শান্নরোয়শিংনা শরুক যাবা শাওলিন ৱুশুগী খ্বাইদগী চাওবা ইভেন্ট অমনি হায়রি।

য়োনেক্লকী শো রুম হাংদোকখ্রে

ইম্ফাল, ওক্টোবর ১৩ ঃ নাওরেম ইন্টরপ্রাইজেসনা শিন্দুনা কৈশাম্পাৎ লৈমজম লৈকায়দা য়োনেক্লকী শো রুম অমা ঙসি অয়ুক মণিপুর বেদমিন্টন এসোসিএশনগী প্রসিদেন্ট ওইবদা নত্তনা বেদমিন্টন এসোসিএশন ওফ ইন্দিয়াগী ভাইস প্রসিদেন্ট বিজয় কোইজম্না হৌনবী মতুং ইন্না হাংদোকখ্রে।

থৌরম অদুদা মণিপুর বেদমিন্টন এসোসিএশনগী প্রসিদেন্ট অমদি বেদমিন্টন এসোসিএশন ওফ ইন্দিয়াগী ভাইস প্রসিদেন্ট বিজয় কোইজমনা চীফ গেষ্ট, সনরাইজ স্পোর্টস ওফ ইন্দিয়া প্রাইভেট লিমিটেদকী কন্ত্রিহেদ বিক্রমধরনা প্রসিদেন্ট ওইদুনা শরুক যাখি। থৌরম অদুদা মণিপুরগী শক্ল ইরবা বেদমিন্টন মৈস্নাম মৈরাবা লুৱাংসু শরুক যাখি।

থৌরমদুগী চীফ গেষ্টকী ৱারোল পীরদুনা বিজয় কোইজম্না হায়খি, ঙসি হাংদোক্লিবা শো রুম অসি বেদমিন্টন খক্তগী নত্তনা লোন টেনিসকী মপোৎ মচৈশিংসু মফম অসিদা ফংগনি । মমাঙদা হাংদোক্লম্বা শো রুমশিংদগীদি ঙসি হাংদোক্লিবা অসিনা খ্বাইদগী চাওবা শো রুমসু ওইরে হায়না মখা তানা মহাক্ল ফোঙদোকখি।

ইম্ফাল ইষ্ট সুপর দিভিজনদা রাও লাইরিকয়েংবম্না ৱিন্নর ওইখ্রে

ইম্ফাল, ওক্টোবর ১৩ ঃ ইম্ফাল ইষ্ট দিষ্ট্রিক্ট ফুটবোল এসোসিএশন্না শিন্দুনা চথরকখিবা মহারাজকুমার ঘনেন্দ্রজিৎ মেমোরিএল সুপর দিভিজন ফুটবোল লীগ টুর্নামেন্ট ২০১৬ কী ঙসি লোইশিনবা নুমিৎতা শান্নখিবা মেচতা নিবসো কৈবিনা এলেবেন ষ্টার অকাম্পাৎপু ২-১ দা মায়থীবা পীখ্রে।

সুপর দিভিজন অসিদা রাও লাইরিকয়েংবম লৈকায়না মেচ মাপন শান্নখিবদা মেচ নিপান মায় পাকপা, মেচ অমনা দ্রো চৎখিদুনা অপূনবা পোইন্ট ২৫ ফংদুনা ৱিন্নর ওইখি।

সাক যুম্নাম খুনৌনা মেচ ৯ শান্নখিবদা মেচ ৭ মায় পাকপা, মেচ অনীনা মায়থীদুনা অপূনবা পোইন্ট ২১ ফংলগা অনীশুবা পোজিসন তাখি। অদুগা উপা ক্যামগৈনা মেচ ৯ শান্নখিবদা মেচ ৬ মায় পাকপা, মেচ অমা দ্রো চৎখিবা অমদি মেচ অনীনা মায়থীদুনা পোইন্ট ১৯ ফংদুনা অহুমশুবা তাখি।

ঙসি শান্নখিবা নিবসো অমদি এলেবেন ষ্টার অনীগী মেচ অদুদা মায় পাকখ্রবা নিবসোগী ও অমরজিৎনা মেচকী মিনিট ২১ অমদি এ কে কৈনিংনা মেচকী মিনিট ৪৪ চৎপা মতমদা গোল অমমম চনখি। এললেবন ষ্টারগী অমত্তা ঙাইরবা গোল অদুনা ফ্লেঙ্কিনা মেচকী মিনিট ৫ চৎপা মতমদা চনখি।

HL-B/3383/13-1nov.

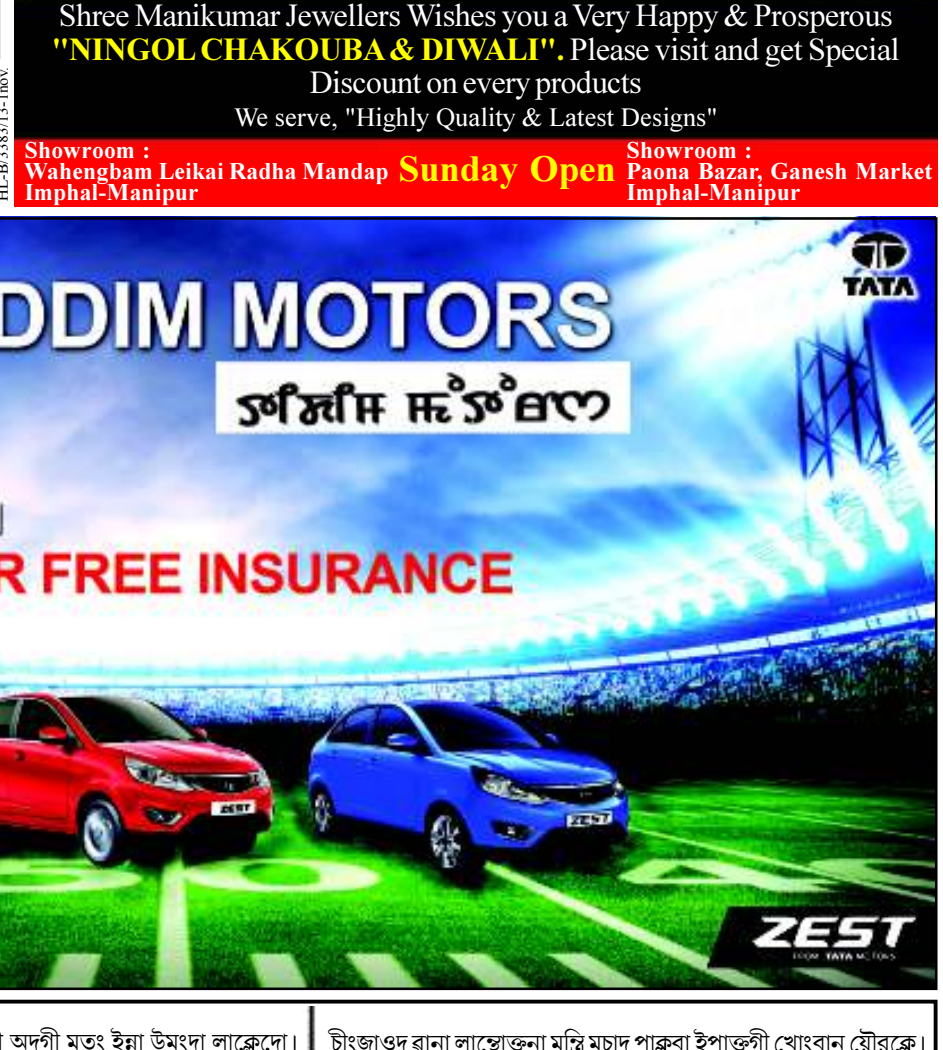

HL-B/3363/5-30,1nov. (alt)

HL-B/3374/8/10-7/11

Printed, published by Soubam Niladhaja Singh owned by Soubam Niladhaja Singh published from Sega Road, Thouda Bhabok Leikai, Imphal-795001 & printed at M/s. Kangleipak Printers, Sega Road, Thouda Bhabok Leikai, Imphal, Manipur
Editor : Hemantakumar Ningomba; Asstt. Editor : Kh. Nandalal; Group Editor : Soubam Niladhaja Singh; RNI No. 40746/1978; Telephone Nos. 0385-2440771/2445104/2445106, e-mail:hueiyen_lanpao@yahoo.co.in, hueiyen_lanpao@rediffmail.com, www.hueiyenlanpao.com