চহী ২৩ মখাগী এসিয়ন কপকী ইন্দিয়াগী প্রোবেবল শান্নরোয়শিং লাউথোকপদা মণিপুরদগী ৭ য়াওরে

ন্যু দেল্লী, ওক্টোবর ১৩ (এজেন্সী):

উজবেকিষ্টাননা য়ুম্বু ওইরগা কুমজা ২০২২দা পাঙথোক্কদৌরিবা চহী ২৩ মখাগী এ এফ সী এসিয়ন কপফুটবোল টুর্নামেন্টতা শরুকয়ানবা ইন্দিয়াগী টিম শেম্লনবা প্রোবেবল শান্নরোয়শিং লাউথোরকপদা মণিপুরদগী ৭ য়াওরক্লে।

ইন্দিয়াগী টিম অসিনা ক্বালিফায়িং টুর্নামেন্টকী গ্রুপ ঈদা ওমান, কির্গিস রিপব্লিক অমসুং য়ুম্বু য়ু এ ঈগা থা অসিগী ২৫দগী ৩১ ফাওবা য়ু এ ঈগী ফুজাইরাদা লৈবা ষ্টেদিয়মদা শান্নবা হৌরগনি। শান্নরোয় ২৮ খনগৎলকপা অসি টিম অসিনা বেঙ্গলুরুদা ওক্টোবর ১৭তগী হৌরগা ট্রায়ল সেলেক্সন তৌগনি। মফম অদুদগী টিম অদুনা ওক্টোবর ২০দা য়ু এ ঈগীদমক খোঙশানগদৌরিবনি।

খনগৎলবা শান্নরোয়শিং অদুদি গোলকিপরদা মণিপুরদগী মোইরাংথেম ধীরজ অমসুং মহমদ নব্বাজনি। অদুগা অতোপ্পা গোলকিপর ওইনা খনগৎলবশিং অদুদি প্রবসুঘন সিংহ গিল অমসুং প্রটিক কুমার সিংহনি। দিফেন্দরদা মণিপুরদগী বিকাশ য়ুম্নাম অমসুং হোর্মিপম রুইতাহ য়াওরি। অতোপ্পা দিফেন্দরশিং অদুদি নরেন্দর গেহলোট, অলেক্স সাজি, হালেন নোংদু, অসিশ রাই, সুমিট রাথি, অকাশ মিশ্রা অমসুং সাহিল পনব্বরনি। মিদফিল্ডদা মণিপুরদগী খনগৎলকপা শান্নরোয়শিং অদুদি কুমজা ২০১৭তা ইন্দিয়ানা য়ুম্বু ওইরগা চহী ১৭ মখাগী ফিফা ৱর্ল্ড কপ পাঙথোকখিবদা ইন্দিয়া টিমগী কেপ্টেন ওইখিবা কিয়াম অমর্জিৎকা লোয়ননা সুরেশ ৱাংজম অমসুং থৌনাওজম জিক্সননি। অতোপ্পা মিদফিল্ডরশিং অদুদি এস কে সাহিল, লালেংমাৱিয়া, দিপকতাপ্রি, রাহুল কেপি, কোমল থাটল, নিখিল রাই, ব্রাইস মিরান্দা অমসুং প্রিন্সটন রেবেলোনি। লোয়ননা ফোরৱার্দতা বিক্রম প্রটাপ সিংহ, রহিম অলি, রোহিটদানু অমসুং অনিকেটয়াদবনি।

ইন্দিয়াগী টিম অসিনা গ্রুপ ঈদা অহানবা ক্বালিফায়িং মেটচ অদু ওক্টোবর ২৫দা ওমানগা লম্বা তৌনগনি। অনীশুবা মেটচ অদুনা ওক্টোবর ২৮দা য়ুম্বু য়ু এ ঈগা শান্নরগা ওক্টোবর ৩১দা গ্রুপ মেটচকী অরোইবা ওইনা কির্গিস রিপব্লিককা শান্নগনি।

ইন্দিয়ানা য়ুম্বু মালদিভসপু পাঞ্জল ৩-১দা মায়থীবা পীদুনা এস এ এফ এফকী ফাইনেলদা নেপালগা থেংনরগনি

মালে, ওক্টোবর ১৩ (এজেন্সী):

সাউথ এসিয়ন ফুটবোল ফেদরেসন চেম্পিয়নশিপ ২০২১গী ঙসি ইন্দিয়ানা মালদিভসকা অরোইবা গ্রুপ মেটচ শান্নবদা ইন্দিয়ানা পাঞ্জল ৩-১দা মায়থীবা পীবা ঙমদুনা টেবলগী মকোক্তা লৈখিবগা লোয়ননা ফাইনেলদা নেপালগা লম্বা তৌনরগনি।

ঙসিগী মেটচ অদু ইন্দিয়াগী ওইনা য়াম্না মরুওইবা অমা ওইখি। মরমদি টুর্নামেন্ট অসিগী ফাইনেল য়ৌনবগীদমক্তা মায় পাক্তবা য়াদবা মেটচ অমনি। মমাংগী রাউন্দ অহুম লোইশিল্লকপদা ইন্দিয়া পোইন্ট ৫ ফংলগা ৩শুবা পোজিসনদা লৈখি। অদুগা মালদিভসনা পোইন্ট ৬ ফংলগা অনীশুবদা লৈরিবনি।

মেটচ অদু হৌরকপা অহানবা হাফকী অঙনবা শরুক্তা মালদিভসনা বোল হেন্না পায়বা ঙমখি। অদুবু পুংখায় ফাজিল্লকপা মতমদা ইন্দিয়ানা মখোয়গী শান্নরোয়শিংগী মরক্তা কো-ওর্দিনেসন ফগৎলক্তুনা বোল হেন্না পায়বা ঙম্লকখি। কাউন্টর এটেক অমদা ইন্দিয়াগী মনভির সিংহনা শান্নবগী ৩৩শুবা মিনটতা অহানবা পাঞ্জল অদু চল্লগা মালদিভসপু মখোয়না মাঙজিল থাবা হৌখি। অহানবা হাফ লোইবগী মতম নকশিল্লক্লবদা মালদিভসকী মায়কৈদগী চথরকপা এটেক অমা ইন্দিয়াগী পেনাল্টি বোক্স মনুং য়ৌশিল্লকপদা প্রিতম কোটলনা বোল অদু লান্না থিংনবা হোৎনরুবদগী রেফরিনা পেনাল্টি অমা পীখি। খূদোংচাবা অদু মালদিভসকী অস্ফাকনা পাঞ্জল ওস্থোক্তুনা ইক্লেলাইজর অদু ওইহল্লগা অহানবা হাফ অদু লোইশিনখি।

অনীশুবা হাফ হৌরকপা ইকুই কুইদ্রিঙৈ মিনট ১৬ চঙশিল্লকপদা য়েৎথংবা ফিল্ডগী মায়কৈদগী লাকপা বোল অমা মনভিরনা হেদ তৌরগা সুনিল ছেত্রিদা পীখিবা মতমদা পাঞ্জল ওস্থোক্তুনা ২-১দা ইন্দিয়ানা মাঙজিল থাবা ঙমখি।

৭১শুবা মিনটতা অমুক্কা হন্না সুনিল ছেত্রিনা ফংখিবা বোল অমা থাজদবা মওংদা হেদ তৌশিল্লগা মালদিভসকী গোলকিপর অদুবু খোঙফম শোয়হন্দুনা ইন্দিয়াগী অহুমশুবা পাঞ্জল অদু চল্লগা ৩-১দা মাঙজিল থাদুনা লৈখি। টুর্নামেন্ট অসিদা সুনিল ছেত্রিনা ঙসিগী পাঞ্জল ২ অসি থারগা পাঞ্জল ৪ শুবা ঙমখি। শান্নবা লোইরমদাইদা মালদিভসনা কন্না হোৎনরবসু স্কোরবোর্দতা অহোংবা লৈখিদবদগী ইন্দিয়ানা থোইরগা পোইন্ট ৮ ফংদুনা টেবলগী মকোক ওইখি।

পনবায়ই, ঙসি শান্নখিবা অতোপ্পা মেটচ অমদা নেপালগা বাংলাদেশকা পাঞ্জল অমমম্ চন্নরগা দ্রোচৎখিবদগী নেপাল পোইন্ট ৭ ফংলগা অনীশুবা পোজিসনদা লৈদুনা থা অসিগী ১৬তা ইন্দিয়াগা ফাইনেল শান্নগনি।

সন্তোশ ট্রোফি ২০২১ (এন ঈ ক্বালিফায়িং) গীদমক মণিপুরগী টিম শেম্লনবা শান্নরোয় ৩০ খনখ্রে

ইম্ফাল, ওক্টোবর ১৩ (ঐচএনএস):

ওল মণিপুর ফুটবোল এসোসিএসননা খঙহল্লকপগী মতুংইন্নানবেম্বর ২১দগী দিসেম্বর ৫ ফাওবা পাঙথোক্কদৌরিবা নেসনল ফুটবোল চেম্পিয়নশিপ ফোর সন্তোশ ট্রোফি ২০২১ (নোর্থইষ্ট ক্বালিফায়িং রাউন্দ) গীদমক মণিপুরগী টিম শেম্লনবা ৪শুবা ফেজগী ওইনা কোচিংকম ট্রায়ল সেলেক্সনগী দমক্তা শান্নরোয় ৩০গী মমিং লাউথোকখ্রে।

মখোয়না ওক্টোবর ১৮গী নুংথিল পুং ২ তাবা মতমদা লম্লোং থোংখোঙদা লৈবা আর্টিফিসল টর্ফ গ্রাউন্দদা রিপোর্ট তৌগদবনি হায়রি। শান্নরোয়শিং অদুদি গোলকিপরদা এ বি গুইরাইবৌ (নেসু), এমদি অবুজর (নেরোকা এফ সী) অমসুং এ চিঙ্খৈ মীতৈ (য়ু-২১, এইম); দিফেন্দরদা দব্লিয়ু অরুনকুমার (ৱাই পি ঐচ য়ু), থাংকিভেট কিপজেন (এম এ), এন রোমেন (য়ু ২১, কে আই ৱাই সী), পি বিভেকানন্দ (ট্রাও এফ সী), এল অমিট (কে আই ৱাই সী), এম ক্লিন্টন (ক্লাসা), এ হেরোজিৎ (নিশা), কে ঐচ চিঙ্খৈঙানবা (এস এস য়ু), কে ঐচ বিদ্যচন্দ্র (এম এ), সী ঐচ কেশোন (এইম), এম দেনি (য়ু ২১, নিশা) অমসুং এল চিঙ্খৈঙানবা (য়ু ২১, কে ৱাই ভি ও) নি।

মিদফিল্ডদা কে ঐচ জেক্কি (এইম), নুংঙৌসেন কিপজেন (এস য়ু), কে ঐচ প্রভিন (য়ু ২১- ট্রাও এফ সী), এন মোমোচা (ক্লাসা), জাংমিনলেন কুকি (এম এ), এস বিকাশ (এইম), এল দেবিদ (নেরোকা এফ সী), টি মনিচান্দ (য়ু ২১-এইম), এন জি জেনিশ (কে আই ৱাই সী), সুধির লোইতোংবম (ক্লাসা) অমসুং এন জি পাচা (ট্রাও এফ সী) নি।

ফোরৱার্দতা এস জোন্সন (ক্লাসা), এন জি বিদিনপার মোয়োন (এল ৱাই সী সী), সোমিসন সিরাক (য়ু ২১, কে আই ৱাই সী) অমসুং এন ওলেন (ৱাই পি ঐচ য়ু) নি।

ওল মণিপুর ফুটবোল এসোসিএসনগী জেনরেল সেক্রেটরি এল জ্যোটিরমোই রোইনা থাদোরকপা চেরোল অসিনা মখা তারদুনা ওক্টোবর ১৮দা আর্টিফিসল টর্ফ গ্রাউন্দদা রিপোর্ট তৌগদবা শান্নরোয় ৩০ অসিনা খ্বাইদগী নৌবা পাসপোর্ট ফোটোগ্রাফ অনী, ওরিজিনেল আধার কার্দ, ওরিজিনেল বর্থ সর্টিফিকেট অমদি কোভিদ-১৯গী ভেক্সিন দোজ অনী কাপখিবগী সর্টিফিকেট য়াওরক্কদবনি হায়রি। লোয়ননা শান্নরোয়শিংনা ওল ইন্দিয়াগী ওইনা লৈরিবা সেন্ট্রেল রেজিষ্ট্রেসন সিষ্টম (সী আর এস) তা কুমজা ২০২২গী মে ৩১ ফাওবা এপ্রুভ তৌগদবনি।

য়ু ভি এস এনা এফ সী ইম্ফাল থোইখ্রে

ইম্ফাল, ওক্টোবর ১৩ (ঐচ এন এস):

অহানবা ডা. মোইরাংথেম মনাওতোন অমসুং চন্দ্রশখি মেমোরিএল মাষ্টর ফুটবোল টুর্নামেন্ট ২০২১গী ঙসি শান্নখিবা মেটচতা য়ু ভি এস এনা এফ সী ইম্ফালবু পাঞ্জল ২-১দা মায়থীবা পীখ্রে।

খুমন লম্পাক্কী আর্টিফিসল টর্ফ গ্রাউন্দদা সন্দে ফুটবোল ক্লবনা শীন্দুনা পাঙথোকপা টুর্নামেন্ট অসি লৈঙাক্লা পীরিবা ষ্টেন্দর্দ ওপরেটিং প্রোসিজরশিং ঙাক্লা শান্নখি। মেটচকী অহানবা হাফতা এফ সী ইম্ফালগী জর্সি নম্বর ৯ এস রোহেন্দ্রনা অহানবা পাঞ্জল অদু চনখি। অদুবু শান্নবগী ৪১ শুবা মিনটতা য়ু ভি এস এগী জর্সি নম্বর ৩ হেমোনা ইক্লেলাইজর অদু চনবা ঙমখ্রবা মতুং মহাক মশামক্লা মেটচকী ৪৮ শুবা মিনটতা মহাক্কী অমদি টিম অদুগী অনীশুবা পাঞ্জল অদু চনশিল্লগা এফ সী ইম্ফালবু ২-১দা থোইখি।

অহানবা বোবিজ ক্লাসিক বোদি বিল্ডিং

ইম্ফাল, ওক্টোবর ১৩ (ঐচ এন এস):

চৎলিবা থা অসিগী ৩১দা মণিপুর য়ুনিভর্সিটিগী সেন্টিনরি হোলদা অহানবা বোবিজ ক্লাসিক বোদি বিল্ডিং চেম্পিয়নশিপ ২০২১ পাঙথোক্লগনি।

কাঙলূপ অহুম থোক্লা নুপাগী কিলোগ্রাম ৭০গী মখা, কিলোগ্রাম ৭০গী মথক অমসুং মেন্স ফিজিকতা বোদি বিল্ডরশিংনা লম্বা তৌনগদৌরিবনি। ফাইনেল য়ৌবা বোদি বিল্ডর খূদিংমক শেলগী মনা, ট্রোফি অমসুং সর্টিফিকেট ফংবদা নৎতনা মেদলসু ফংগদৌরি। ওক্টোবর ৩১গী অয়ুক পুং ৮দগী ১০ ফাওবা লংথবাল কুঞ্জ ময়াই লৈকাইদা লৈবা বোবিজ গোল্ডন ফিটনেস জিমদা রেথ ওল্লবা মতুং কম্পিটিসন অদুনা এম য়ু সেন্টিনরি হোলদা পুং ১০.৩০দগী হৌগনি। ওভরওল চেম্পিয়ননা লুপা লিশিং ৩০ ফংগদৌরি।

ইন্দিয়াগী নুপীগী ফুটবোল টিমগী টুর চাইনিজ টাইপৈবু ১-০দা থোইরগা মায় পাক্লা লোইশিনখ্রে

মানামা, ওক্টোবর ১৩ (এজেন্সী):

কুমজা ২০২২দা ইন্দিয়ানা য়ুম্বু ওইরগা এসিয়াগী ওইবা মমিং লৈরবা ফুটবোল টুর্নামেন্ট অমা ওইরিবা এ এফ সী এসিয়ন ৱিমেন্স কপ শান্নগদৌরিবা অদুগী শেমশাবা ওইনা লৈবাক অসিগী টিমনা য়ু এ ঈ অমসুং বাহরেনদা চৎতুনা ফ্রেন্দলি মেটচ ৪ শান্নখিবা অদুগী ঙসি অরোইবা নুমীৎ ওইনা চাইনিজ টাইপৈবু ১-০দা মায়থীবা পীরগা এক্সপোজর টুর অদু মায় পাক্লা লোইশিনখ্রে।

পনবা য়াই, থা অসিগী ২দা অহানবা ওইনা ইন্দিয়াগী টিম অসিনা য়ুনাইটেদ আরব ইমিরেটসতা চৎতুনা য়ুম্বু লৈবাক অদুগা শান্নবদা ৪-১দা মায় পাক্লগা ফজবা ঙমখিবনি। অদুবু লৈবাক অদুমক্তদা অনীশুবা ফ্রেন্দলি মেটচ ওইনা ওক্টোবর ৪দা শান্নখিবা টু নিসিয়াগী লম্বা অদু ইন্দিয়াগী মায়কৈদগী অহোবা খরা য়াওখিবা মরম্না পাঞ্জল ০-১দা মায়থীবা নংখি।

য়ু এ ঈগী টুর অদু মেটচ অনী অদুনা লোইশিনখি। মখা তাবা টুরদা

ইন্দিয়াগী টিম অদুনা বাহরেনদা চৎতুনা য়ুম্বু লৈবাক অদুগা ওক্টোবর ১০দা শান্নখিবা মেটচ অদু ইন্দিয়ানা হৌবদগী খূদুম চন্না শান্নবা ঙমখিবদগী পাঞ্জল ৫-০দা থোইদুনা এক্সপোজর টুর অদুদা মেটচ অহুম শান্নবা লোইশিনখিবদা অনী মায় পাক্লগা অমা মায়থীবা নংখি।

ঙসি বাহরেনগী কোনুং মানামাদা লৈবা মেদিনেট হামদ ষ্টেদিয়মদা চাইনিজ টাইপৈগা ইন্দিয়াগা ফ্রেন্দলি মেটচ অমা শান্নখি। মেটচ অদুগী হৌরকপা শুপ্লগী ৩শুবা মিনটতা ইন্দিয়াগী শান্নরোয় রেনুনা অহানবা পাঞ্জল অদু চল্লগা চাইনিজ টাইপৈবু মাঙজিল থাবা ঙমখি।

পাঞ্জল হন্দোক্লনবা চাইনিজ টাইপৈগী মায়কৈদগী য়াম্না কন্না হোৎনরকখিবশিং অদু ইন্দিয়াগী দিফেন্দরশিং অদুনা মীৎকুপ-নাহুম শিংনা লৈখিবদগী পাঞ্জল চলহন্দনা মেটচ অদু ইন্দিয়া ১-০দা থোইখি।

২০১০গী মতুংদা ইন্দিয়া থোমাস কপকী ক্বার্টর ফাইনেল য়ৌখ্রে

আর্হস, ওক্টোবর ১৩ (এজেন্সী):

কুমজা ২০১০গী মতুংদা অহানবা ওইনা ইন্দিয়াগী নুপাগী বেদমিন্টন টিমনা থোমাস কপ টুর্নামেন্টকী ক্বার্টর ফাইনেল য়ৌবা ঙমখ্রে।

ঙরাং অথেংবদা ইন্দিয়াগী নুপাগী টিম অদুনা গ্রুপ সীদা টাহিটি টিমবু মেটচ ৫-০দা থোইদুনা গ্রুপ অদুগী ওইনা থংন-থংনবা মেটচ অনী মায় পাক্লগা ক্বার্টর ফাইনেল য়ৌবা ঙমখিবনি।

ইন্দিয়াগী টিম অদুনা টাহিটিগা লম্বা তৌনবা গ্রুপ মেটচ অদুগী অহানবা নুপাগী সিঙ্গলসকী মেটচ অদু সাইপ্রনিটনা লুই বিবোইজপু শুপ্লগী মিনট ২৩দা য়াম্না কোম্না ২১-৫, ২১-৬তা থোইখি। অনীশুবা সিঙ্গলসকী মেটচতা ইন্দিয়াগী মায়কৈদগী সমির বর্মানা টাহিটিগী রিমি রোশিবু ষ্ট্রেট গেম অনীদা ২১-১২, ২১-১২তা থোইখি। অহুমশুবা সিঙ্গলসকী মেটচ অদুদা ইন্দিয়াগী মায়কৈদগী কিরন জোর্জনা টাহিটিগী ইলিয়াজ মোব্লেক্কপু শুপ্লগী মিনট ১৫দা ২১-৪, ২১-২দা থোইদুনা মেটচ ৩-০দা টাই অদু মায় পাকখি। অদুবু মখা তারকপা দবলসকী অহানবা মেটচতা ইন্দিয়াগী কৃষ্ণ প্রসাদ অমসুং বিষ্ণু বর্ধননা মখোয়গী মেটচ অদু ২১-৮, ২১-৭তা মায় পাক্লবা মতুং ইন্দিয়াগী অতোপ্পা দবলসকী প্যোর সাটব্রিকসাইরাজ রানকিরেদ্দি অমসুং চিরাগ সেথিনা টাহিটিগী মোব্লেক্ক অমসুং হৈবা য়োনেটপু ২১-৫, ২১-৩দা থোইখি।

হয়েং গ্রুপ অসিগী অরোইবা মেটচ ওইনা চাইনাগা ইন্দিয়াগা শান্নগদৌরি। ইন্দিয়াগী টিম অসি কুমজা ২০১০গী এদিসনদা ক্বার্টর ফাইনেল য়ৌরবা মতুং ইন্দোনেসিয়াগী মখূৎতা মায়থীহৌখিবনি। মখা তারকপা চহীশিংদা ইন্দিয়া থোমাস কপকী ক্বার্টর ফাইনেল য়ৌবা ঙমদনা লাকখি। মদুগী মতুং ঙরাং য়ৌখিবনি। নুপীগী কাঙলূপ্তসু অবর কপকী ক্বার্টর ফাইনেল য়ৌখি। ঙসি থাইলেন্দগী মখূৎতা ০-৫দা মায়থীবা নংখি।

কোলকাটা নাইট রাইদর্সনা দেল্লী কেপিটেলসপু ৱিকেট ৩দা মায়থীবা পীদুনা আই পি এলগী ফাইনেলদা চেন্নাইগা থেংনরগনি

সর্জাহ, ওক্টোবর ১৩ (এজেন্সী):

ঙসি সর্জাহ ক্রিকেট ষ্টেদিয়মদা শান্নখিবা ক্বালিফায়র টুরগী মেটচতা কোলকাটা নাইট রাইদর্সনা দেল্লী কেপিটেলসপু ৱিকেট ৩দা থোইদুনা ইন্দিয়ন প্রেমিয়র লীগটি-২০ ক্রিকেট টুর্নামেন্টকী ফাইনেল মেটচতা চেন্নাই সুপর কিংসকা থেংনরগনি।

ঙসিগী মেটচ অদু ক্বালিফায়র ৱানদা চেন্নাই সুপর কিংসনা মায়থীবা পীরম্বা দেল্লী কেপিটেলসকা ওক্টোবর ১১দা শান্নখিবা ইলিমিনেটর ৱানদা রোয়ল চেলেঞ্জর্স বেঙ্গলোরবু মায়থীবা পীরম্বা কোলকাটা নাইট রাইদর্সকা লম্বা তৌনবনি।

মেটচ অদুগী টোস কোলকাটা নাইট রাইদর্সনা ঙমদুনা বোলিং হান্না তৌখি। মদুদা দেল্লী কেপিটেলসকী ফীভম শোক্তুনা স্কোরবোর্দতা শুপ্লগী রন ৯০ খক লৈরিঙৈদা বেটসমেন ৪ আউট ওইখি। মঙাশুবা ওভরদা ওপনর পৃথিবী সো রন ১৮দা আউট ওইখি। মহাক্কী মহুৎ শিল্লকখিবা ষ্টোইনিস অমসুং ধরননা ইন্নিংস অদু রন ৭১ ফাওবা য়ৌহল্লকখি। অদুবু ষ্টোইনিস সু রন ১৮দা আউট ওইদুনা প্রিয়াস আয়র শান্নবা চঙলকখি। মহাক্কা ধরনগনা ইন্নিংস শেমগৎনবা হোৎনরকপদা রন ১২খকহাপচিল্লগা রন ৮৩ শুরকপদা সিখর ধরন রন ৩৬তা আউট ওইখি। মহাক্কী মহুৎ চঙলকখিবা রিসব পন্ট রন ৬ খক লৌরম্লগা আউট ওইখি।

৬শুবা বেটসমেন হেদ মেয়র অমদি প্রিয়াস আয়রনা ইন্নিংস অদু অমুক শেমগৎলক্তুনা অপূনবা স্কোর ১১৭ ফাওবা য়ৌহল্লকখি। হেদ মেয়র রন ১৭তা আউট ওইখিবদগী ইন্নিংসকী অরোইবা ওভর অদুদা প্রিয়াস আয়র অমসুং অঝর পটেলনা মখা তানা আউট ওইদনা মথংশিংনা রন ৩০ অমসুং ৪ লৌরগা স্কোর অদু ১৩৫ ফাওবা য়ৌহনখি। আয়রনা রন ৩০ অদু শুপ্লগী বোল ২৭তা সিক্স অমসুং ফোর অমমম্ য়ৈরগা লৌখি। দেল্লী কেপিটেলসকী বোলর চক্রবর্তিনা ৱিকেট ২ লৌদুনা খ্বাইদগী ফজবা বোলর ওইখি।

কোলকাটা নাইট রাইদর্সকী মায়কৈদগী মায় পাক্লনবা রন ১৩৬ অদু লৌনবা হোৎনরকপদা ইন্নিংসকী অরোইবা ওভর ফাওবা শান্নরগা বোল ২ ৱাৎলিঙৈদা রন ৬ লৌগদবা অদু ৫শুবা বোলদা সিক্স য়ৈদুনা মেটচ অদু মখোয়না ৱিকেট ৩দা থোইবা ঙমখি।

টিম অদুগী মায়কৈদগী ওপনর সুবমান গিল অমসুং ভেনকাটেস আয়রনা য়াম্না ফজবা মওংদা শান্নরক্তুনা মায় পাকপগী লম্বেলদা পুশিনবা হৌখি। ভেনকাটেস আয়রনা শুপ্লগী বোল ৪১দা সিক্স ৩ অমসুং ফোর ৪ য়ৈরগা ইন্নিংসকী রন ৫৫ লৌবা ঙমখিবা অদুনা টিম অদুগী খ্বাইদগী ফজবা স্কোর ওইখি।

ওপনর সুবমান গিলসু ফজনা শান্নদুনা বোল ৪৬তা সিক্স ১গা ফোর ১গা য়ৈরগা রন ৪৬ লৌরমখি। মখোয় অনীগী মতুংদা চঙলকখিবা নিটিশ রানা বোল ১২দা রন ১৩ লৌবা ঙমখি। মহাক্কী মহুৎ শিনখিবা দিনেশ কার্থিক রন অমত্তা লৌবা ঙমদনা আউট ওইখি। মহাক্কী মতুংদা লাকপা বেটসমেন ৩সু রন লৌবা ঙমদনা আউট ওইখিবদগী মেটচ অদু কোলকাটা নাইট রাইদর্সনা ইকোম কোম্না থোইরম্বা য়াবা অদু অরুবা ফীভমদা লাকখি। মরিশুবা বেটসমেন রাহুল ত্রিপাথি অমসুং ৯শুবা বেটসমেন লোকি ফর্গুসননা ইন্নিংসকী অরোইবা ওভর অদুগী বোল ৪ হৌজিনখ্রবা মতুং মায় পাকপগী রন ৬ লৌগদবা ৱাৎতুনা লৈখি। ২০শুবা ওভরগী ৫শুবা বোল অদু রাহুল ত্রিপাথিনা সিক্স য়ৈদুনা ৱিকেট ৭ তুরগা রন ১৩৬ য়ৈদুনা কোলকাটা নাইট রাইদর্সনা দেল্লী কেপিটেলসপু ৱিকেট ৩দা থোইরগা আই পি এল টি-২০ ক্রিকেট টুর্নামেন্টকী ফাইনেলদা চেন্নাই সুপর কিংসকা শান্নগদৌরিবনি।

গ্রান্দমাষ্টর ইনিয়াননা লা নুসিয়া ওপন টাইটল লৌরে

ন্যু দেল্লী, ওক্টোবর ১৩ (এজেন্সী):

স্পেনদা পাঙথোকপা লা নুসিয়া ওপন চেছ টুর্নামেন্টতা ইন্দিয়াগী গ্রান্দমাষ্টর পি ইনিয়াননা চেম্পিয়ন ওইখ্রে।

মশাগী চহী ১৯ শুবদা ঙাইরিবা ইনিয়াননা ঈ এল ও রেটিং পোইন্ট ২৫২৯ ফংখিবনি। মহাক্লা অরোইবা ৯শুবা রাউন্দ লোইরকপদা অতোপ্পা গ্রান্দমাষ্টর অনীগা লোয়ননা পোইন্ট ৭ ফংখি। অদুবু গ্রান্দমাষ্টর ৩গী টাই ব্রেক স্কোর য়েংনরুবদা ইন্দিয়াগী ইনিয়াননা ফজবা হেনখিবদগী টাইটল অদু লৌখিবনি।

টুর্নামেন্ট অদুদা ইনিয়ান মঙাশুবা সিদেদ ওইনা শরুক য়ারকখিবনি। মহাক গেম ৬ মায় পাকপা ঙম্লগা গেম অনীনা দ্রো চৎখি। অদুগা রাউন্দ অমা বাই ফংখি।

৯শুবা অমদি অরোইবা রাউন্দ অদুদা ইনিয়াননা ক্যুবাগী শান্নরোয় জোনি ৱিলসনবু মায়থীবা পীরগা পোইন্ট ৭ ফংখিবনি। মহাক্কা পোইন্ট ৭ ফংমিন্নখিবা অতোপ্পা শান্নরোয়শিং অদুদি য়ুক্রেনগী এন্দ্রি সুমিটস অমদি চিলিগী রোদ্রিগো ভাস্কিজ স্ক্লোদরনি।

টাইটল লৌবা ঙম্লবা ইনিয়াননা ফোঙদোকখিবদা, লা নুসিয়া ওপন অদুগী মঙাশুবা রাউন্দদা ইজরেলগী ইবজেনি পোস্লিবু মায়থীবা পীখিবা অদুনা খ্বাইদগী ফজবা ওইখি হায়খি।

অর্মেনিয়াদা পাঙথোকপা অতোপ্পা টুর্নামেন্ট ওইরিবা চেছমুদ ওপনদা শরুক য়াখিবা ইন্দিয়াগী গ্রান্দমাষ্টর এস এল নরায়ন অনীশুবা পোজিসন তাখি।

অর্মেনিয়াগী জাকাটজোর সিটিদা পাঙথোকখিবা টুর্নামেন্ট অদুগী অরোইবা রাউন্দদা এস এল নরায়ননা রসিয়াগী শান্নরোয় এলেক্সি গোগানোবকা দ্রো চৎখি। দ্রো অদুনা মরম ওইরগা গোগানোবনা পোইন্ট ৭.৫ ফংদুনা টাইটল অদু লৌবা ঙমখিবনি। অদুগা নরায়ননা পোইন্ট ৭ ফংলগা অনীশুবা পোজিসন ফংখি। চহী নৌরিবা ইন্দিয়াগী আর প্রগনন্ধনা পোইন্ট ৬.৫ ফংলগা ৬শুবা পোজিসন অদু তাখিবনি।

রোনাল্ডোগী হেটট্রিকনা পোর্টুগাল মায় পাকহনখ্রে, দেনমার্কনা য়ুরোপকী অনীশুবা লৈবাক ওইনা ৱর্ল্ড কপ ক্বালিফাই ওইখ্রে

ফারো, ওক্টোবর ১৩ (এজেন্সী):

কটারনা য়ুম্বু ওইরগা পাঙথোক্ক-দৌরিবা কুমজা ২০২২ ফিফা ৱর্ল্ড কপকী য়ুরোপিয়ন ক্বালিফিকেসনগী ওইবা গ্রুপ এগী ঙরাং শান্নখিবা মেটচ অমদা কৃষ্টিয়ানো রোনাল্ডোগী হেটট্রিকনা পোর্টুগালনা লুসেমবর্গপু ৫-০দা থোইখ্রে। গ্রুপ এফতা দেনমার্কনা ওষ্ট্রিয়াবু ১-০দা থোইদুনা পোইন্ট টেবলগী মকোক্তা লৈখিবদগী ক্বালিফাই ওইবা য়ুরোপকী লৈবাকশিংগী মনুংদা ২শুবা ওইরে।

পোর্টুগালনা লুসেমবর্গকা শান্নখিবা ক্বালিফায়িং রাউন্দ অদুগী হৌরকপা শুপ্লগী ৮শুবা মিনটতা পেনাল্টি অমা ফংদুনা রোনাল্ডোনা অশোয়বা য়াওহন্দনা পাঞ্জল ওস্থোকখি। মখোয়না চথখিবা এটেক অমদা ১৩শুবা মিনটতা পেনাল্টি অমগসু ফংখিবা অদু রোনাল্ডোনা চল্লগা ২-০দা হেন্দুনা লৈখি। ১৮শুবা মিনটতা হর্নান্দেজনা পাঞ্জল ১গসু চনশিনবা ঙমখি। মেটচকী ৬৯শুবা মিনটতা পালহিনানা ৪শুবা পাঞ্জল অদু চল্লগা রোনাল্ডোনা ৮৭শুবা মিনটতা পাঞ্জল অমগা হাপচিল্লগা ৫-০দা থোইখিবনি।

দেনমার্কনা ঙরাং গ্রুপ এফতা ওষ্ট্রিয়াগা লম্বা তৌনবদা অহানবা হাফ অদু পাঞ্জল অমত্তা চন্নবা ঙমখিদে। য়ুম্বু ওইখিবা দেনমার্কনা মেটচ অদু লৈবাক অদুগী কোনুং কোপেনহেগেনদা লৈবা পার্কেনদা শান্নখিবনি। অনীশুবা হাফ হৌরকপা মিনট ৮ চঙশিল্লকপদা দেনমার্ককী মায়কৈদগী মেহেলেনা পাঞ্জল ১ চল্লগা ওষ্ট্রিয়াবু মাঙজিল থাখি। গ্রুপ অদুগী ৮শুবা রাউন্দদা দেনমার্কনা ওষ্ট্রিয়াবু ১-০দা থোইরগা পোইন্ট ২৪ ফংখিবদগী অতোপ্পা লৈহৌরিবা টিমশিং অদুনা মখোয়বু তানখৎপা ঙম্লোইদবা মরম্না গ্রুপ অসিদগী মখোয় ক্বালিফাই ওইরকপনি।

HUEIYEN LANPAO DAILY CHESS PUZZLE

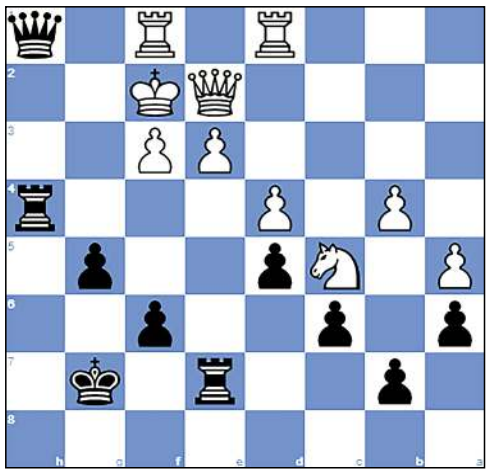

PUZZLE NO. 258

FM Cervantes Landeiro,Thalia (2175) - GM Repka,C (2505)
US On/L Collegiate Rapid lichess.org INT, 2021.09.25

1.d4 Nf6 2.c4 e6 3.Nf3 d5 4.Nc3 c6 5.cxd5 exd5
6.Bg5 Nbd7 7.e3 Be7 8.Bd3 O-O 9.Qc2 h6 10.Bh4 Re8
11.O-O Ne4 12.Bxe4 Bxh4 13.Bh7+ Kh8 14.Nxh4 Qxh4 15.Bf5 Nf6
16.b4 Qg5 17.Bxc8 Raxc8 18.a4 Nd7 19.a5 a6 20.Na4 Rc7
21.Nc5 Nf8 22.Rae1 Rce7 23.Qd3 Ng6 24.Qd1 Nh4 25.g3 Nf5
26.Nd3 Nd6 27.h4 Qf5 28.Nc5 Qh3 29.Qf3 Nf5 30.Qf4 f6
31.Rd1 g5 32.hxg5 hxg5 33.Qf3 Nh4 34.Qh5+ Kg7 35.gxh4 Rh8
36.Qe2 Rxh4 37.f3 Qh1+ 38.Kf2...

QUESTION :
Black to Win

Puzzle 257 Ans. :

18. ...Ne5 19.Rxg7+ The white rook decoys Black's king.Kxg7 20.Rg1+ Kh8 21.Qxe5+ dxe5 22.Bxe5+ f6 23.Bxf6+ The white bishop deflects Black's rook away from protecting the square g8. Rxf6 24.Rg8# Backrank mate
19. Rxg7+ Kxg7 20.Rg1+ Kh8 21. Qxe5+ dxe5 22. Bxe5+ f6 23. Bxf6+ Rxf6 24.Rg8#
1-0

Printed, published and owned by Soubam Niladhaja Singh, published from Sega Road, Thouda Bhabok Leikai, Imphal West-795001, Manipur & printed at M/s. Kangleipak Printers, Sega Road, Thouda Bhabok Leikai, Imphal West-795001, Manipur
Editor : Maibam Dhanabir Meetei, Executive Editor: Maisnam Karnajit, Resident Editor: Dr. Khaidem Athouba; Telephone Nos. 0385-2440771/2445104/2445106, e-mail:hueiyen_lanpao@yahoo.co.in, hueiyen_lanpao@rediffmail.com