নেসনল গেমস : মণিপুরনা গোল্ড ২০ য়াওনা মেদল ৫০ ফংদুনা ৯শুবা পোজিসনদা লৈদুনা কেম্প্যেন লোইশিনখ্রে

ইম্ফাল, ওক্টোবর ১৩(ঐচএনএস): গুজরাটনা য়ুম্বু ওইদুনা চথরকপা ৩৬ শুবা নেসনল গেমস য়ুমশকৈশা নুমিৎতা লোইশিনখিবগা লোয়ননা মণিপুরনা গোল্ড ২০, সিলভর ১০ অমদি ব্রোঞ্জ ২০ পূন্না মেদল ৫০ ফংদুনা ৯শুবা পোজিসন তাখ্রে।

গেমস অসিদা সর্ভিসেসনা গোল্ড ৬১, সিলভর ৩৫ অমদি ব্রোঞ্জ ৩২ পূন্না মেদল ১২৮ ফংদুনা অহানবা অদুগা মহারাষ্ট্রনা গোল্ড ৩৯, সিলভর ৩৮ অমদি ব্রোঞ্জ ৬৩ পূন্না মেদল ১৪০ ফংদুনা অনীশুবা অমদি হরয়ানানা গোল্ড ৩৮, সিলভর ৩৮ অমদি ব্রোঞ্জ ৪০ পূন্না মেদল ১১৬ ফংদুনা অহুমশুবা পোজিসনশিং তাবা ঙমখি।

মণিপুরনা গেমস অসিগী ১২শুবা নুমিৎ নিংথৌকাবা নুমিৎতা নুপীগী ফুটবোলদা গোল্ড ১ অমদি জুদো অমদি ক্নশুদা সিলভর ২ পূন্না মেদল ৩; লৈবাকপোকপা নুমিৎতা ক্নশু অমদি জুদোদা গোল্ড ২, ক্নশুদা সিলভর ২ অমদি ক্নশু অমদি ট্রাইথলোনদা ব্রোঞ্জ ২ পূন্না মেদল ৬ অদুগা য়ুমশকৈশা নুমিৎতা বোক্সিং মশান্নদা সিলভর ১ অমদি ব্রোঞ্জ ২ পূন্না মেদল ৩ ফংবা ঙমখি।

জুদো মশান্নগী নিংথৌকাবা নুমিৎতা শান্নখিবা নুপীগী কেজি ৪৮ মখাগী ফাইনেলদা এল সনাতোম্বীনা দেল্লীগী স্বেটা টোকাজকী মখৃৎতা মায়থীহৌদুনা সিলভর মেদল ফংবা ঙমখি। নুমিৎ অসিমক্তদা ক্নশু মশান্নগী নুপীগী তাওলু ইভেন্টকী জিয়ান্সু-কিয়ান্সুদা দব্লিয়ু নিংথিবীনা সিলভর মেদল ফংখি।

নুমিৎ অসিমক্তদা শান্নখিবা নুপীগী ফুটবোলগী ফাইনেলদা মণিপুরনা ওরিষ্যাবু ২-০দা মায়থীবা পীদুনা গোল্ড মেদল ফংবা ঙমখি।

মণিপুরগী মায় পাকপগী গোল্ড ২ অদু ঙাঙোম বালা অমদি এন রতনবালানা শান্নবগী ৯ অমদি ৩৬ শুবা মিনটতা চনখিবনি।

লৈবাকপোকপা নুমিৎতা ক্নশু মশান্নদা এন রোশিবিনানা নুপীগী সেন্দা ইভেন্টকী কেজি ৬০গী মখাদা গোল্ড অদুগা ইভেন্ট অসিমক্তদা থাংজম নাওচানা ব্রোঞ্জ মেদল ফংবা ঙমখি। হাওবিজম গগরিননা নুপাগী সেন্দা কেজি ৭৫মখা অমদি এস মার্শেলনা নুপাগী চাংক্নান ইভেন্টতা সিলভর মেদল ২ ফংখি।

নুমিৎ অসিমক্তদা জুদো মশান্নগী মিক্স টিম ইভেন্টতা লাইশ্রম জ গদিশ, নিংথৌজম শিতল, হুইদ্রোম বিরকমল, থোকচোম অথোইবা, থৌদাম কলপনা, হুইদ্রোম সুনিবালা অমদি লাইশ্রম রোশনীনা গোল্ড মেদল ফংবা ঙমখি।

ট্রাইথলোন মিক্স টিম ইভেন্টতা কবিদাস, বিজেনকুমার, সোরোজিনী অমদি সোনমনা ব্রোঞ্জ মেদল ফংখি।

গেমসকী অরোইবা নুমিৎ য়ুমশকৈশা নুমিৎতা বোক্সিং মশান্নদা এলেনা থৌনাওজমনা নুপীগী কেজি ৬৩-৬৫দা সিলভর অদুগা মাইসন মোইরাংথেম অমদি পর্ভিশ কোন্থৌজমনা কেজি ৫৭-৬০ কাঙলুপ্তা ব্রোঞ্জ মেদল ২ ফংবা ঙমখি।

National Games 2022 medal tally

Rank	State/Union Territory/Team	Gold	Silver	Bronze	Total
1	Services	61	35	32	128
2	Maharashtra	39	38	63	140
3	Haryana	38	38	40	116
4	Karnataka	27	23	38	88
5	Tamil Nadu	25	22	27	74
6	Kerala	23	18	13	54
7	Madhya Pradesh	20	25	21	66
8	Uttar Pradesh	20	18	18	56
9	Manipur	20	10	20	50
10	Punjab	19	32	25	76

Discipline wise medal tally (Manipur)

	Discipline	Gold	Silver	Bronze
1	Cycling	6	2	2
2	Judo	3	1	4
3	Weightlifting	3	1	1
4	Wushu	2	3	1
5	Archery	2	1	1
6	Fencing	1	1	4
7	Rowing	1	0	1
8	Roller Sports	1	0	0
9	Football	1	0	0
10	Boxing	0	1	2
11	Triathlon	0	0	2
12	Wrestling	0	0	1
13	Gymnastics	0	0	1
	Total	**20**	**10**	**20**

ফিফা ৱর্ল্ড কপ কটার ২০২২

কোচ মোন্দর কেবায়রগী মখাদা টুনিসিয়ানা ৱর্ল্ড কপকী শেম শাবা লোইখ্রে

টুনিসিয়াগী হেদ কোচ মোন্দর কেবায়র

নুমিৎ ৩৭নিগী মতুংদদি মীয়াম পূন্না উমিন্নরগনি

চহী ৩গী কন্ট্রেক্টতা ২০১৯গী ওগষ্টতা এপোইন্ট তৌখিবা কোচ মোন্দর কেবায়রগী লমজিং মখাদা টুনিসিয়ানা মখোয়গী ৬শুবা ফিফা ৱর্ল্ড কপকীদমক শেম শাবা লোইখ্রে।

ফিফা ৱর্ল্ড কপকী পুৱারীদা টুনিসিয়ানা অহানবা ওইনা ১৯৭৮দা শরুক য়াদুনা ৯শুবা পোজিসনদা কেম্প্যেন লোইশিনখিবগা লোয়ননা অর্জেন্টিনা ৱর্ল্ড কপ অদুদা মেক্সিকোগা শান্নখিবা গ্রুপ ষ্টেজকী মেটচ অমদা ৩-১দা মায়থীবা পীদুনা অফ্রিকা কন্টিনেন্টকী ৱর্ল্ড কপতা মায় পাকপা ঙম্বা অহানবা লৈবাক ওইবা ঙমখি। মসিগী মতুং ২০১৮ রসিয়া ৱর্ল্ড কপকী গ্রুপ ষ্টেজতা পানামাবু ২-১দা মায়থীবা পীরম্বা অসি নৎতনা মায় পাকপগী লৌরক্কনি পানরি।

জর্মনিদা মহাক্কী মরিরকশুবা সিজন ওইনা লৈরিবা অমদি রসিয়া ২০১৮দা টুনিসিয়াগী মেটচ অহুম শান্নখ্রবা এক্সপরিয়েন্স লৈরবা তোপ-তোপ্পা ওপোজিসনদগী বোল মুনবা ঙম্বগী স্কিল লৈবা এলিস সেকিরিবু কোচ মোন্দরনা থাজবা থম্বগা লোয়ননা কটার মেগা স্পোর্টস ইভেন্টতা ফজবা পর্ফোর্মেন্স পীবা ঙম্নবা হোৎনগদৌরি।

লৈবাক্কীদমক ইন্টরনেসনল মেটচ ২২ শান্নখ্রবা রেকোর্ড অমত্তা লৈত্রি।

কটার ২০২২দা মরুওইবা থৌদাং লৌগদৌরিবা টুনিসিয়াগী শান্নরোয় মঙা

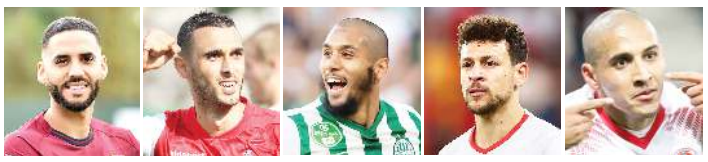

দিলন ব্রোন (দিফেন্দর) | *এলিস সেকিরি (মিদফিল্ডর)* | *আইসা লাইদৌনি (মিদফিল্ডর)* | *য়ুসেফ এমসকিনি (ফোরৱার্দ)* | *ৱাহবি খাজ্রি (ফোরৱার্দ)*

টুনিসিয়াগী ৬লক শুবা ওইনা শরুক য়াগদৌরিবা কটার মেগা স্পোর্টস ইভেন্ট অসিদা ৱর্ল্ড কপকী অনৌবা পুৱারী অমা শেম্বা ঙম্নবা কোচ মোন্দরগী লমজিং মখাদা গ্রুপ ষ্টেজ লান্নবা হোৎনরগনি।

হেনরিক কেম্পরজেকনা ২০১৭তা অহানবা ওইনা ইন্টরনেসনল মেটচ শান্নবগী খুদোংচাবা পীখিবা টফ দিফেন্দর দিলন ব্রোননা টুনিসিয়াগী অচৌবা থৌদাং লৌগদৌরি। অশোকপা অমদি কোভিদ ১৯না মরম ওইদুনা হৌখিবা থা খরদা মেটচ শান্নখিদ্রবসু কটার ২০২২দা অচৌবা থৌদাং আইসা লাইদৌনিনা হৌখিবা চহীদা পাঙথোকপা ফিফা অরাব কপতা অতোপ্পদা খুদোংচাবা পীবা ওইনা শরুক য়াখিদ্রবা মতুং কার্দেজ ইগলসকী মেটচ ১১ মায় পাক্লা লোইশিনখ্রবা মতুং টুনিসিয়াগী ফেনশিংনা মহাকপু কটার ২০২২দা অচৌবা থাজবা থল্লি।

য়ুসেফ এমসকিনি অমদি ৱাহবি খাজ্রি অনীসু মেগা স্পোর্টস ইভেন্ট অসিদা মায় পাক্লা কেম্প্যেন চথবা ঙম্নবা হোৎনগদৌরি।

Date	Match Details (Grp-D)	Venue
November 22	Tunisia vs Denmark	Education City Stadium
November 26	Tunisia vs Australia	Al Janoub Stadium
November 30	Tunisia vs France	Education City Stadium

অহানবা ইন্টর দিষ্ট্রিক্ট পোলো টুর্নামেন্ট

মণিপুর পুলিস স্পোর্টস ক্লব-বি অমদি এক্স পোলো ক্লব ফাইনেলদা লম্বা তৌনরগনি

ইম্ফাল, ওক্টোবর ১৩(ঐচএনএস): মণিপুর হোর্সরাইদিং এন্দ পোলো এসোসিএসননা শীন্দুনা ইম্ফালগী মপাল কাংজৈবুংদা চথরকপা অহানবা ইন্টর দিষ্ট্রিক্ট পোলো টুর্নামেন্ট ২০২২গী ঙসি শান্নখিবা সেমীফাইনেল মেটচ অনীদা মায় পাক্তুনা মণিপুর পুলিস স্পোর্টস ক্লব-বি অমদি এক্স পোলো ক্লব ৱাঙ্খৈ অনীনা থা অসিগী ১৫দা ফাইনেলদা লম্বা তৌনরগনি।

টুর্নামেন্ট অসিদা পূন্না টিম ৮না শরুক য়াদুনা থা অসিগী ১০দগী হৌদুনা চথরকখিবনি।

ইম্ফালগী মপাল কাংজৈবুংদা ঙসি শান্নখিবা অহানবা সেমীফাইনেল মেটচ অনীদা মণিপুর পুলিস স্পোর্টস ক্লব-বিনা চীঙ্খৈহুনবা পোলো ক্লব কোংপালবু ৭-৩দা মায়থীবা পীখি।

টিম অনীনা অহানবা চক্কর হৌরকপদগী শগোল হনগৎ হন্দা থৌদুনা গোল চন্নবা ঙমদনা লাকখিবা অদু চক্কর লোইরমদাই পুলিস টিমগী টি প্রদিপনা শান্নবগী ৬.৫২ শুবা মিনটতা মেটচকী অহানবা গোল চনখিবগা লোয়ননা চীঙ্খৈহুনবা পোলো ক্লবপু ১-০দা অহানবা চক্কর লোইবা ফাওবদা মাংজিল থাখি।

অনীশুবা চক্করগী শান্নবদা টিম অনীগী মায়কৈদা গোল ২-২ চনবা ঙম্নখি। পুলিস টিমগী গোল অনী অদুনা টিপ্রদিপ অমদি ভাইস কেপ্টেন ঐচ অবুং খুমননা চনখি। চীঙ্খৈহুনবগী গোল ২ অদুনা ও রোজর অমদি টি ঐচ সন্তোশনা চনখি।

অহুমশুবা চক্কর লোইরমদাই ঐচ অবুং খুমননা মহাক্কী অনীশুবা গোল চনবা ঙমখি। অদুগা অরোইবা চক্করদা কেপ্টেন ও সুরেশনা গোল ২ অমদি টি প্রদিপনা গোল ১ হাপচিন্দুনা চীঙ্খৈহুনবা ক্লবপু ৭-৩দা মায়থীবা পীরম্লগা ফাইনেল চঙলকখিবনি।

চীঙ্খৈহুনবগী অহুমশুবা গোল অদুনা টিম কেপ্টেন কাওবনা চনখি।

অমরোমদা, ঙসি শান্নখিবা অনীশুবা সেমীফাইনেলদা এক্স পোলো ক্লবনা মণিপুর পুলিস-এবু লাকচনা ১৩-২দা মায়থীবা পীরম্লগা ফাইনেল চঙলকপনি।

টিম অনীনা অহানবা চক্করগী শান্নবদা গোল চন্নদনা দ্রো ওইখি। এক্স পোলোগী মায় পাকপগী গোলশিং অদু টি ঐচ জেকোবনা ৫ অদুগা এল কোকেশ্বর অমদি এল অতাঙবনা ৩/৩ অমদি কেপ্টেন পি ওজিৎনা ২ চনবা ঙমখি।

পুলিস টিম-এগী গোল ২ অদুনা এস বিমোলনা ৩শুবা চক্করদা চনবা ঙমখিবনি।

মণিপুর ষ্টেট লীগ : এ আই এম অমদি এস এস য়ু মায় পাকখ্রে

MSL - 2022

ইম্ফাল, ওক্টোবর ১৩(ঐচএনএস): ওল মণিপুর ফুটবোল এসোসিএসননা শীন্দুনা আর্টিফিসল টর্ফ গ্রাউন্দদা চথরিবা ১৫শুবা মণিপুর ষ্টেট লীগকী ঙসি শান্নখিবা গ্রুপ বিগী মেটচ অমদা অনৌবা ইমাগী মঙাল (এ আই এম) খাবম লমখাইনা গাংঙম সোক্কর ক্লবপু ১-০দা মায়থীবা পীখ্রে।

এ আই এমগী অমত্তা ঙাইরবা মায় পাকপগী গোল অদু চিংঙাখম অকাশনা ২শুবা হাফকী শান্নবগী ৭৪ শুবা মিনটতা চনবা ঙমখি।

অতোপ্পা চপ মান্নবা গ্রুপকী ঙসি শান্নখিবা মেটচ অমদা সাউদর্ন স্পোর্টিং য়ুনিয়ন (এস এস য়ু) শীংজমৈনা নোর্থ ইম্ফাল স্পোর্টিং এসোসিএসন (নিসা) থাংমৈবন্দবু ৩-১দা মায়থীবা পীখ্রে।

এস এস য়ুগী মায় পাকপগী গোলশিং অদু নাওরেম কিষন, নিংঙোম্বম কবিরাজ অমদি রোবর্ট উশমনা শান্নবগী ৯, ৫৪ অমদি ৬৭ শুবা মিনটতা চনবা ঙমখি।

থাংমৈবন্দ টিমগী অমত্তা ঙাইরবা গোল অদুনা সটগৌলাল তৌবোইনা শান্নবগী ৭৬ শুবা মিনটতা চনখি।

বোল বেদমিন্টনগী ট্রায়ল পাঙথোক্লগনি

ইম্ফাল, ওক্টোবর ১৩(ঐচএনএস): কেরলানা য়ুম্বু ওইদুনা কোট্টারক্করাদা দিসেম্বর ২৪দগী ২৮ ফাওবা পাঙথোক্কদৌরিবা ৬৮ শুবা সিনিয়র নেসনল বোল বেদমিন্টন চেম্পিয়নশিপ ফোর মেন্স এন্দ ৱিমেন্সতা মণিপুর রিপ্রজেন্ট তৌনবগী ট্রায়ল সেলেক্সন অমা বোল বেদমিন্টন এসোসিএসন মণিপুরনা শীন্দুনা নৈলিট অকাম্পাৎ কেম্পসতা লৈবা ইন্দোর বাস্কেটবোল হোলদা ওক্টোবর ১৬তগী ২৬ ফাওবগী অয়ুক পুং ৬.৩০দগী ৮.৩০ ফাওবা পাঙথোক্লগনি হায়না এসোসিএসনগী সেক্রেটরি টি ঐচ তোম্বনা খঙহল্লক্লি।

IN THE COURT OF SUB-DEPUTY COLLECTOR: MOIRANG

Ref :- Mut. Case No. 538/SDC/M Dated:- 10/10/2022

1. Md. Jalil S/o (L) Abdul Manap of Kwakta W/No. 5.
2. Samina Bibi W/o Md. Jalin of - do -

-Petitioners

-Vs-

(L) Abdul Manap S/o (L) Abdul Satar of Kwakta Ward No. 5. -OPP

ꯅꯣꯡꯃꯤ / **NOTICE**

Moirang, the 10th Oct., 2022

Under Section 46(3) of MLR & LR, Act. 1960 গী মতুংইন্না খঙহল্লি। মদুদি খুল নং ৯১-ক্বাক্তাদা লৈবা পাট্টা নং ১৯৮৪/৩৯৮৯ অনৌবা সি:এস:দাগকী নং ৫৯৬৫/৭৯৮৫ এরিয়া ০.২৯ একর চাওবা ইখোল অসিগী পাট্টাদার মু: ওইখ্রে। অদুনা মু: পাট্টাদারগী মীংদা লৈবা ইখোল (লম) অসি মশাগী ইমুং মনুং মচা অমসুং মমৌনা মীং (নামা) ওনবীরো হায়না উক্ত কোর্টতা দরখাষ্ট থারক্লে। অদুনা লম অসিগা মরী লৈনবা মীওইশিংনা পাউ-চে অসিনা ফোঙবা নুমিৎতগী নুমিৎ ৭ (তরেৎ) নিগী মনুংদা উক্ত কোর্ট অসিদা আপতি তৌরবা য়াগনি। মতুংদা লাকপা আপতি লৌজরোই। উক্ত কোর্টকী হৌনবী মতুংইন্না মখা কেস চথগনি।

Sd/- Sub-Deputy Collector
Moirang

HL-P/4367/14

HL-B/7775/2/10,11,12/10-1/12(alt)

SPOKEN ENGLISH

Classes for groups and special class for only one person
For Seniors, College and University Students

■Grammar ■Pronunciation ■Group discussion ■Public speaking ■Vocabulary

Global Spoken English, Gourahari Market,
Behind Pologround, Near Hotel Christina, Paona Bazaar, Imphal

(Timing: 5:00 am, 6:10 am, 7:40am, 11:00 am, 1:00pm, 4:00 pm, 5:30pm)

Instructors: Sir Tejkumar (Teaching Since 1987)
Alice Thokchom (MA English, Punjab University)

Contact Numbers: 8132904426, 9362150894

ꯃꯅꯤꯄꯨꯔ ꯔꯨꯔꯦꯂ ꯕꯦꯡꯀ

MANIPUR RURAL BANK

H.O. KEISAMPAT IMPHAL
POSSESSION NOTICE
(For immoveable property) Rule-8(1)

Whereas the undersigned being the authorized Officer of the Manipur Rural Bank under the securitization and Reconstruction of Financial Assets and Enforcement of security interest Act, 2002 and in exercise of powers conferred under section 13(2) read with rule (3) of the security interest (Enforcement) Rules, 2002, issued Demand Notice (s) within 60 days from the date of the said Notice(s).

The borrower(s) having failed to repay the amount, notice is hereby given to the borrower(s), in particulars and the public in general that the undersigned has taken possession of the properties described herein below in the exercise of powers conferred on him under section 13(4) of the said Act read with Rule (8) of the said rules on the date mentioned below against their names.

The borrower(s) in the particular and the public in general are hereby cautioned not to deal with the properties and any dealings with the property will be subject to the charge of the Manipur Rural Bank (Singjamei Branch) for the amount(s) mentioned below and interests thereon.

sl. No	Name of the Borrower, Account No.& Branch	Date of the Demand/ SARFAESI Notice	Amount outstanding as on 30/11/2017	Description of property(s)
1	Yumnam Tagat Singh S/o, Yumnam Gambhir Singh, Wabagai Thingel Leikai, Kakching District, 9009300007818 (Agri Allied) Kakching Branch	23-02-2022 Date of 13(4) 07-10-2022	Rs.6,13,281/-	Patta no. 9(o),1373 (New), under CS Dag No.2337, Area 0.1730 Hectare (Ingkhol class) stancing in the name of Yumnam Tagat Singh S/o, Y. Gambhir Singh, Wabagai Thingel Leikai situated at Village no. 66- Wabagai Village, Kakching District, Manipur.
2	Sorokhaibam Romabati Devi W/o, S. Bikram Meetei Lamjao Awang Leikai, Kakching District, 9009250001755 (CC) Kakching Branch	23-02-2022 Date of 13(4) 07-10-2022	Rs.15,87,844/-	Deed No. 144, dated 20-11-2013, Patta No. 27 (o)345/1723/1795(New), under CS Dag No.2160/2626/2649, Area 0.0687 hectare (Ingkhol class) stancing in the name of Sorokhaibam Romabati Devi situated at Village no. 65- Keirak Village Kakching District, Manipur .
3	Znacka Fashion, Prop: Moirangthem Sanjoy Singh S/o, M. Bijoy Singh, Moirang Moirangthem Leikai PO: Moirang , Bishnupur District, 901825001699 (CC) Moirng Branch	11-01-2022 Date of 13(4) 07-10-2022	Rs.18,89,238/-	Deed No.518,Dated 24-10-2017 Patta No.10(o),975/363(N) under CS Dag No.172/7261, area 0.09 acres (2) patta no.533 (N), Area-0.03 acre CS Dag no.978 (Ingkhol class) standing in the name of Moirangthem Sanjoy Singhi situated at Village no.52-Moirang Part-1, Bishnupur District, Manipur.
4	Moirangthem Priyobarta Singh, S/o, M.Iboyaima Singh, Moirang mairembam Leikai, Bishnupur District. 901825005173 (CC) Moirang Branch	24-01-2022 Date of 13(4) 07-10-2022	Rs.7,74,141/-	Deed No.207 dated 22-05-2014, , Patta No.10/Ang/(O),1773/2089(N) under CS Dag No.2139/2268, Area 0.04 acre (Ingkhol class) stancing in the name of Moirangthem Priyobarta Singh situated at village No. 52-Moirang, Bishnupur District, Manipur.

Sd/- Authorised Officer,
Manipur Rural bank

HL-B/7863/14

5 to 10% DOWN PAYMENT FOR 2WHEELER, VAN & AUTO
LOAN AVAILABLE
ꯑꯩꯕꯥ ꯑꯣꯏꯕꯥ ꯕꯦꯡꯀꯤꯗꯥ ꯂꯩꯕꯥꯛ ꯄꯥꯏꯊꯤꯕꯤ
EMPLOYMENT NEWS: Car Driver, Security, Mechanic&Gr-IV, Legal Advisor, Computer Operator, Chawkidar
OFFICE ASST. (KAKCHING, SAMUROU, NAMBOL, THOUBAL, MOIRANG,)

L.G. MOTORS FINANCE
KHAGEMPALLI HUIDROM LEIKAI, H.Q
OFFICE HOUR: 10.00AM TO 4.00PM
CONTACT No.:- 9774495994/8731978490
NEAR YUMJAO LAIREMBI MANING, IMPHAL WEST, MANIPUR
BRANCHES:- SEKMAI KOUJENGLEIMA, SAMUROU NEAR MACHU HALL, KAKCHING IRUM LAMDONG, THOUBAL OKRAM, NAMBOL PHOIJING LAMBAN, MOIRANG PATLOU.

HL-B/7804/19/8-16/9(alt)

HUEIYEN LANPAO DAILY CHESS PUZZLE

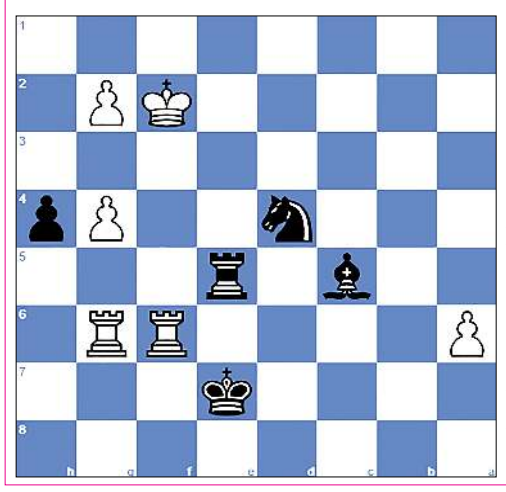

PUZZLE NO. 598

D Stellwagen (2276) - V Cmilyte (2433)
Corus Reserve Gp Wijk aan Zee NED (8), 2001.01.25

1.e4 c5 2.Nf3 d6 3.d4 cxd4 4.Nxd4 Nf6 5.Nc3 Nc6
6.Bc4 Qb6 7.Nb3 e6 8.Be3 Qc7 9.O-O Be7 10.f4 a6
11.a4 b6 12.Bd3 Nb4 13.Qf3 Bb7 14.Qg3 h5 15.a5 h4
16.Qe1 Nxd3 17.cxd3 b5 18.h3 Qd7 19.Bf2 Rc8 20.Nd4 Rc5
21.f5 e5 22.Nf3 b4 23.Nd1 Rc2 24.Qxb4 d5 25.Qb3 dxe4
26.Nxe5 Qd5 27.Qxc2 Qxe5 28.Qa4+ Kf8 29.Qd4 Qxf5 30.Ne3 Qb5
31.Qb6 Rh5 32.Qxb5 Rxb5 33.d4 Ne8 34.Nc4 g5 35.Ne5 Kg7
36.Nd7 f5 37.Nc5 f4 38.Nxb7 Rxb7 39.Rfe1 e3 40.Bxe3 fxe3
41.Rxe3 Nd6 42.Re6 Rd7 43.Rf1 Nb5 44.Rxa6 Nxd4 45.Rf2 Bc5
46.Kf1 Re7 47.Rff6 Re5 48.Rg6+ Kf7 49.Raf6+ Ke7 50.b4 Bxb4
51.a6 Bc5 52.Kf2 g4 53.hxg4...

QUESTION :
Black to checkmate

Puzzle 597 Ans. :

19. Rxe4 The white rook deflects Black's pawn away from protecting the square c4. Opening the line from c4 to f7. dxe4 20. Qxf7+ The white queen decoys Black's king. Kxf7 21. Bc4+ Kf6 22. Nxe4+ Kf5 23. g4+ Kxe4 24. Re1+ The white rook attacks Black's king, which is defending the square d5. Kf3 25. Bd5# Boden's mate
25. Re3#
1-0

Printed, published and owned by Soubam Niladhaja Singh, published from Sega Road, Thouda Bhabok Leikai, Imphal West-795001, Manipur & printed at M/s. Kangleipak Printers, Sega Road, Thouda Bhabok Leikai, Imphal West-795001, Manipur
Editor : Maibam Dhanabir Meetei, Resident Editor: Dr. Khaidem Athouba; Telephone Nos. 0385-2440771/2445104/2445106, e-mail:hueiyen_lanpao@yahoo.co.in, hueiyen_lanpao@rediffmail.com