ꯍꯩꯌꯥꯡ ꯂꯥꯅꯄꯌꯨ ꯁꯥꯄꯣꯔꯥꯁ
হুইয়েন লানপাউ স্পোর্টস

Friday, January 14, 2021, Imphal

অর্জেন্টিনাগা শান্নগদৌরিবা হোক্কী টুরগী মতাংদা
ইন্দিয়াগী টিমনা দিফেন্সকী হীরমদা য়াম্না চেকশিন্না শান্নদুনা ৱর্ল্ড নম্বর টু টিম ওইরিবা অদুবু লম্বা তৌবদা য়াম্না কান্নবা ফংবা ঙমগনি হায়না ফোঙদোকখিবী ইন্দিয়াগী দিফেন্দর গুরজিৎ কোর

ওলিম্পিক্সকী নুপীগী হার্দল লমজেলদা চেম্পিয়ন ওইবা ঙমখ্রবী অদুগা হৌজিক্লা এথলেটিক্স ইন্টিগ্রিটি য়ুনিটকী মায়কৈদগী দ্রগ শীজিন্নবগী মতাংদা প্রোভিজনেল ওইনা সস্পেন্দ তৌখ্রবী য়ু এস এগী এথলিট ব্রিয়ানা রোলিন্স মেকনিল

চর্চিল ব্রদর্স অমসুং মহমদন স্পোর্টিং দ্রো চৎখ্রে, গোকুলম কেরলানা রাউন্দ গ্লাস পঞ্জাব থোইখ্রে, ইন্দিয়ন এরোজ মায়থীহৌরে

I-LEAGUE

কোলকাটা, জন্যুৱারী ১৪(এজেন্সী): ৱেষ্ট বেঙ্গলগী কোলকাটাদা লৈবা তোঙান-তোঙানবা ফুটবোল গ্রাউন্দশিংদা চথরিবা হিরো আই-লীগ ফুটবোল টুর্নামেন্ট ২০২০-২১গী ঙসি শান্নখিবা মেটচশিংদা গোৱাগী চর্চিল ব্রদর্স অমসুং ৱেষ্ট বেঙ্গলগী মহমদন স্পোর্টিং ক্লব পাঞ্জল চন্নবা ঙমদনা দ্রো চৎখ্রে। অতোপ্পা মেটচশিংদা গোকুলম কেরলা এফ সীনা রাউন্দ গ্লাস পঞ্জাব এফ সীবু পাঞ্জল ৪-৩দা মায়থীবা পীখ্রবা মতুং ইন্দিয়ন এরোজকী টিম সুদেভা দেল্লি এফ সীগী মখূৎতা পাঞ্জল ০-৩দা মায়থীবা নংখ্রে।

কোলকাটাগী কল্যানি ম্যুনিসিপাল ষ্টেদিয়মদা শান্নখিবা হিরো আই-লীগ ফুটবোল টুর্নামেন্ট অসিগী ৮শুবা লীগ মেটচতা মহমদন স্পোর্টিং ক্লব অমসুং চর্চিল ব্রদর্স লম্বা তৌনখি। টিম অনীমক মমাংগী মেটচ শান্নখিবদা মখোয়-মখোয়গী লম্বা মায়থীবা পীদুনা পোইন্ট ৩/৩ ফংলগা লাকখিবনি।

ঙসিগী মেটচ অদুদা টিম অনীমক্কী মায়কৈদগী লম্বা মান্ননা শান্নবা ঙমখি। মায় পাক্লনবা হোৎনরকখিবা এটেকশিং অদু নাকল অনীগী দিফেন্দরশিং অদুনা মখোয়-মখোয়গী পোজিসনশিং অদুনীংথিনা শেন্নবা ঙমখিবনা মরম ওইদুনা টিম অনী মেটচকী অপীবা মিনট ৯০ লোইশিল্লকপা ফাওবদা পাঞ্জল অমত্তা চন্নবা ঙমদনা দ্রো চৎলগা পোইন্ট অমমম্ য়েন্নরগা পোইন্ট ৪/৪ ফংলগা লৈখ্রবসু গোল দিফরেন্সতা চর্চিল ব্রদর্সনা হেনবদগী টিম ১১গী লম্বা অসিদা মখোয়না মহমদন স্পোর্টিংদগী মাঙজিল থারগা লৈরি।

টুর্নামেন্ট অসিগী ঙসি বিভেকানন্দ য়ুব ভারতি ক্রিয়াঙ্গনদা শান্নখিবা ৬শুবা মেটচতা গোকুলম কেরলানা রাউন্দ গ্লাস পঞ্জাবপু পাঞ্জল ৪-৩দা মায়থীবা পীখি। শান্নবগী অহানবা হাফতা রাউন্দ গ্লাস পঞ্জাবকী সেনচোনা ১৭শুবা অমসুং ২৫শুবা মিনটতা পাঞ্জল ২ চনখি। অদুগা গোকুলমগী মায়কৈদগীনা ফিলিপনা ২৭শুবা মিনটতা পাঞ্জল অমা হন্দোকপা ঙমখি। রাউন্দ গ্লাসকী মায়কৈদগী রুপর্টনা ৪৪শুবা মিনটতা পাঞ্জল অমা চনখ্রবা মতুং শান্নবগী ৭০শুবা অমসুং ৭২শুবা মিনটতা গোকুলমগী দেনিশনা পাঞ্জল ২ চল্লবা মতুং ফিলিপনা ৭৫শুবা মিনটতা পাঞ্জল অমগা হাপচিল্লগা ৪-৩দা থোইখি।

সুদেভা দেল্লি এফ সীনা ইন্দিয়ন এরোজকা লম্বা তৌনবদা পাঞ্জল ৩-০দা থোইখি। সুভেদাগী মায়কৈদগী নাওরেম মহেশ, কিন লেভিস অমসুং মোহিট মিট্টলনা ইন্দিয়ন এরোজকী মায়োক্তা পাঞ্জল অমমম্ চনখি।

গোকুলম কেরলা এফ সীগী শান্নরোয়শিংনা রাউন্দ গ্লাস পঞ্জাব এফ সীগী মায়োক্তা পাঞ্জল চনবদা হরাউবা উৎপা

Pos	Team Name	P	W	D	L	F	A	GD	PTS
1	Churchill Brothers	2	1	1	0	5	2	3	4
2	Mohammedan SC	2	1	1	0	1	0	1	4
3	Chennai City FC	1	1	0	0	2	1	1	3
4	Gokulam FC	2	1	0	1	5	5	0	3
5	Sudeva	2	1	0	1	3	1	2	3
6	Punjab FC	2	1	0	1	4	4	0	3
7	Real Kashmir	1	0	1	0	1	1	0	1
8	TRAU	1	0	1	0	1	1	0	1
9	Neroca FC	0	0	0	0	0	0	0	0
10	Aizawl	1	0	0	1	0	1	-1	0
11	Indian Arrows	2	0	0	2	2	8	-6	0

হুরকাজনা কোর্দাবু মায়থীবা পীদুনা দেলরেবিচ টেন্নিস টাইটল লৌখ্রে

ফ্লোরিদা, জন্যুৱারী ১৪(এজেন্সী): য়ু এস এগী ফ্লোরিদাদা পাঙথোকপা দেলরে বিচ ওপন টেন্নিস টুর্নামেন্টকী নুপাগী সিঙ্গলস ফাইনেলদা পোলেন্দগী হুবর্ট হুরকাজনা য়ু এস এগী সেবাষ্টিয়ন কোর্দাবু মায়থীবা পীদুনা টাইটল লৌবা ঙমখ্রে।

ঙরাং অথেংবদা শান্নখিবা টুর্নামেন্ট অসিগী ফাইনেল মেটচ অদুগী অহানবা সেটতা মরিশুবা সিদেদ শান্নরোয় ওইনা শরুক য়ারকখিবা পোলেন্দগী হুবর্ট হুরকাজনা য়ু এসকী সেবাষ্টিয়ন কোর্দাগী সর্ভিস গেম অমা ব্রেক তৌদুনা ৬-৩দা থোইখি। অনীশুবা সেট অদুসু কোর্দাগী মায়কৈদগী অহেনবা মশান্না উৎলকপা ঙমদবদগী হুরকাজনা অমুক্কা হন্না মহাক্কী সর্ভিস গেম অমা ব্রেক তৌদুনা অহানবা সেটকী স্কোর অদুগা চপ মান্ননা ৬-৩দা থোইদুনা দেলরে বিচ ওপন টেন্নিস টুর্নামেন্টকী নুপাগী সিঙ্গলসকী টাইটল লৌবা ঙমখিবনি।

টুর্নামেন্ট অসিগী দবলসকী কাঙলূপ্তা উরুগুৱেগী এ বেহার অমসুং ইক্কাদোরগী জি এস্কোবারনা য়ু এস এগী প্যের সী হেরিজন অমসুং আর হেরিসনগা ফাইনেল মেটচ লম্বা তৌনরকপদা য়াম্না অকনবা অমনা অমগী মায়কৈদা লাকশিনবা ঙমদনা শান্নরকপদগী সেট ২-১দা মায় পাকপা ঙমখি।

অহানবা সেট হেরিসনগী প্যের অদুনা টাই ব্রেকতা ৭-৬ (৭-৫)তা থোইখি। মদুগী মখা তাবা অনীশুবা সেটতা প্যের অনীমক্কী মায়কৈদগী হেঞ্জিন্নদবদগী অমুক্কা হন্না টাই ব্রেক শান্নরকপদা উরুগুৱেগী বেহার অমদি ইক্কাদোরগী এস্কোবারনা পোইন্ট ৭-৪দা থোইদুনা সেট অমমম্ মান্নদুনা লৈখি।

অহুমশুবা অমদি দিসাইদিং সেটতা পোইন্ট ১০ য়ৌবা ঙম্বা অহানবা প্যের অদুনা মায় পাক্কদবা অদু উরুগুৱেগী এ বেহার অমদি ইক্কাদোরগী জি এস্কোবারনা ফজদুনা ১০-৪দা থোইরগা টাইটল লৌখি।

অর্জেন্টিনাগা শান্নগদৌরিবা মেটচশিংদা দিফেন্সকী মায়কৈদা য়াম্না চেকশিনবা মথৌ তাই : গুরজিৎ কোর

বুইনো আইরেজ, জন্যুৱারী ১৪(এজেন্সী): চহী অসিগী জুলাই থাদা পাঙথোক্ক দৌরিবা টোকিও ওলিম্পিক গেমসকী শেম শাবা ওইনা ইন্দিয়াগী নুপীগী হোক্কী টিমনা অর্জেন্টিনাগী টুরদা শান্নবা মতমদা মখোয়দগী থাক হেন্না ৱাংলিবা অর্জেন্টিনাগী এটেকশিং অদু ঙাকথোক্ক নবা দিফেন্সকী মায়কৈদা অহেনবা মীৎকুপ-নাহুম শিংবা অমদি ৱাখল থম্বগী তঙাইফদবা লৈ হায়না ইন্দিয়াগী নুপীগী হোক্কী টিম অসিগী দিফেন্দর অমা ওইরিবী গুরজিৎ কোরনা ফোঙদোকখ্রে।

অর্জেন্টিনাগী টিম অসি ইন্টরনেসনল হোক্কী ফেদরেসনগী মায়কৈদগী শেম্লিবা হোক্কী শান্নবা লৈবাকশিংগী নুপীগী টিমগী মকোক মথং তাবগী পরিংদা অনীশুবা পোজিসনদা লৈরিবা টিম অমনি।

ইন্দিয়াগী নুপীগী হোক্কী টিম অসিনা অর্জেন্টিনাদা শান্নগদৌরিবা টুর অসিদা লৈবাক অদুগী নেসনল টিমগা মেটচ মরি শান্নগনি। অদুগা অতোপ্পা মেটচ মরি অমনা লৈবাক অদুগী বি টিম অমদি জুনিয়র টিমশিংগা লম্বা তৌনগদৌরিবনি।

ইন্দিয়াগী টিমগী দিফেন্দর অমদি পেনাল্টি কোর্নর স্পেসিএলিষ্ট অমসু ওইরিবী গুরজিৎ কোরনা ফোঙদোকখিবদা, অর্জেন্টিনাগুম্বা থাক ৱাংবা টিম অমবু মখোয়গী মরমদমদা লম্বা তৌনবদা ইন্দিয়াগী মায়কৈদগী শান্নরোয়শিংনা তরাই-তরাই লৌবা য়ারোই। লোয়ননা হান্না লৈরম্বা ইন্দিয়াগী নুপীগী শান্নরোয়শিং অসিগী থাক অদু হেন্না ৱাংখৎত্রবদি লম্বা তৌনবদা অৱাৎপা অমদি শোয়দনা লৈগনি।

মরুওইনা ইন্দিয়াগী দিফেন্দ সিষ্টম অসিদা মীৎকুপ-নাহুম শিংনা লৈবা অমদি অর্জেন্টিনাগী মায়কৈদগী পুশিল্লকপা বোলশিং অদু মতাং মতম চানা মখোয়গী শান্নরোয়শিং অদুবু মার্ক তৌদুনা চঙশিন্দনবা হোৎনবনা খ্বাইদগী মরুওইবা থৌদাংনি হায়খি।

হোক্কী মশান্না অসিদা এটেক চথরকপা টিমশিং অদুনা মায়োক্লবা টিমগী পেনাল্টি এরিয়া য়ৌশিল্লকপদা বোল অদুনা দিফেন্দরশিং অদুগী মখোঙদা তোয়না থেংহনবা পাম্লি। মরমদি মদুগী মখা তারকপদা মায়োক্লবা টিম অদুনা পেনাল্টি কোর্নর ফংগদৌরিবনি। হোক্কী মশান্নদা পেনাল্টি কোর্নর হায়বসি পাঞ্জল অমা শোয়দনা চল্লগনি হায়বগী চাদা ৫০ থাজনবা ঙাক্তনি। মেটচশিং অদু মায় পাক্লনবা হোৎনবদা ইন্দিয়াগী শান্নরোয়শিং অদুনা অর্জেন্টিনাগী শান্নরোয়শিংগা লেং ঙানরকপা মতমদা পাঙ্গল শোম্থহনবা য়াদে হায়না গুরজিৎনা মখা তাখি।

মমিং লৈরবা টেন্নিস শান্নরোয় এন্দি মুরে কোভিদ-১৯ পোজিটিভ ওইখ্রে, ওষ্ট্রেলিয়ন ওপন টেন্নিস টুর্নামেন্ট চিংনবা লৈরি

মেলবোর্ন, জন্যুৱারী ১৪(এজেন্সী): মমাংদা ৱর্ল্ড নম্বর ৱান নুপাগী টেন্নিস শান্নরোয় ওইরম্লবা গ্রেট বৃটেনগী এন্দি মুরে কোভিদ-১৯ টেষ্ট তৌবদা পোজিটিভ ওইখ্রে। ফেব্রুৱারী ৮দগী হৌগদৌরিবা ওষ্ট্রেলিয়ন ওপন গ্রান্দস্লাম টেন্নিস টুর্নামেন্ট পাঙথোকপা য়াগদৌরিব্রা হায়বগী মতাংদা চিংনবা লৈরি।

মশাগী চহী ৩৩ শুরবা এন্দি মুরে হৌজিক-হৌজিক সেল্ফ আইসোলেসনদা লৈদুনা কোভিদ-১৯ লায়না লাইচৎকী লাইওং অমত্তা উখোক্তনা মশা ফনা লৈরি হায়না এজেন্সীগী রিপোর্ট অমনা ফোঙদোরক্লি। মহাক ওষ্ট্রেলিয়ন ওপন গ্রান্দস্লাম টেন্নিস টুর্নামেন্ট অসিদা ৱাইল্ড কার্ড এন্ট্রি ওইনা শরুক য়াবা য়াবগী খুদোংচাবা পীখিবনি।

ঙসিদগী হৌরগা ওষ্ট্রেলিয়ন ওপন টেন্নিস টুর্নামেন্টতা শরুক য়াগদৌরিবা শান্নরোয়শিংনা নুমীৎ ১৪নিগী ওইবা ক্বারন্টিন তঙাইফদনা তৌগদবনি। লোয়ননা ক্বারন্টিনগী মতম অদু লোইরবা মতুং থা অসিগী ৩১দগী ওষ্ট্রেলিয়ন ওপন গ্রান্দস্লাম টেন্নিস টুর্নামেন্ট হৌদ্রিবা ফাওবা ৱার্মঅপ ইভেন্টশিংদা শরুক য়াবগী খুদোংচাবা পীরিবনি।

হৌজিক-হৌজিক ৱর্ল্ড নম্বর ১২৩দা লৈরিবা বৃটেনগী এন্দি মুরেনা কোভিদ-১৯ টেষ্ট তৌবদা পোজিটিভ ওইরকখিবা অদুগী মতাংদা টেন্নিস ওষ্ট্রেলিয়াগী মায়কৈদগী খুদক্কী ওইবা ৱাফম অমত্তা থম্বা লৈত্রি। মুরে কুমজা ২০১৯দা মহাক্কী নীংজেনগী শরূদা ওপরেসন তৌখিবা অদুগী মতুং শরুক য়ারকখিবা টুর্নামেন্ট কয়াদা হান্না লৈরম্বা মশান্না অদুগী ফীভম য়ৌবা ঙমদনা লৈরি।

HUEIYEN LANPAO DAILY CHESS PUZZLE

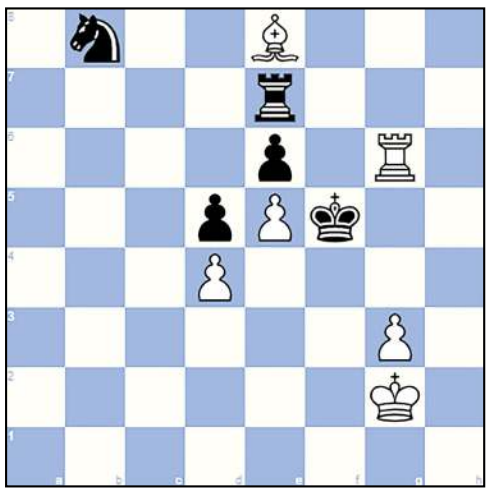

PUZZLE NO. 6

Sebag,M (2510) - Popov,Iv RUS (2595)
Aeroflot Open Moscow RUS (1), 2008.02.14

1.e4 c6 3.e5 Bf5
4.Be3 e6 5.Nd2 Nd7 6.Ngf3 Ne7
7.Be2 Bg4 8.h3 Bxf3 9.Nxf3 c5
10.c3 Nc6 11.O-O Be7 12.Bd3 a6
13.Qe2 Rc8 14.Rac1 O-O 15.Bb1 b5
16.Qd3 g6 17.Bh6 Re8 18.Qe3 cxd4
19.cxd4 f5 20.g3 Bf8 21.h4 Bxh6
22.Qxh6 Qe7 23.h5 Qg7 24.Qxg7+ Kxg7
25.hxg6 hxg6 26.Kg2 a5 27.Bd3 Na7
28.Ng5 Nf8 29.b3 Red8 30.Rfd1 b4
31.Ba6 Rc6 32.Rxc6 Nxc6 33.Nf3 Nb8
34.Bb5 Rc8 35.a3 Rc3 36.axb4 Rxb3
37.Ra1 Rxb4 38.Rxa5 Kh6 39.Be8 g5
40.Ra8 g4 41.Ne1 Nh7 42.f4 gxf3+
43.Nxf3 Ng5 44.Nxg5 Kxg5 45.Ra7 Rb6
46.Rh7 f4 47.Rh5+ Kg4 48.Rh4+ Kg5
49.Rxf4 Rb7 50.Rf6 Re7 51.Bb5 Rb7
52.Be8 Re7 53.Rg6+ Kf5...

QUESTION :
White wins in 3 moves

[**Puzzle 5 Ans. : 25**...Qe5 **26.**Qg7+ Rxg7 **27.**Rd8+ Rg8 **28.**Rxg8+ Kxg8 **29.**Ra8+Qb8 **30.**Rxb8#]

ꯁꯥꯃꯔꯥꯇ ꯇꯨꯇꯣꯔꯤꯅꯂ ꯁꯦꯅꯇꯔ
SMART TUTORIAL CENTRE
ADMISSION OPEN

Revision Course 2021
Class X (BOSEM)
Class XII (Science & Arts)

Foundation 2021
Class X (BOSEM)
Class XII (Science & Arts)

Commences on 10th & 20th January 2021

- Special fee concession for former student
- Regular mock test with analysis
- Well structured study material
- Separate hostel for boys & girls

For details please visit **Smart Tutorial Centre**
Singjamei Super Market # 8730999192 / 9366048860

HL-P/8361/28/12-26/01

ANGELS' COACHING CENTRE ꯋꯥꯔꯤꯄꯣꯀ ꯄꯣꯂꯦꯝ ꯂꯩꯀꯥꯏ
URIPOK POLEM LEIKAI
THE MOST TRUSTED COACHING CENTRE IN THE CITY

ADMISSION OPEN — CLASS 10 REVISION COURSE — Starts on 21st Jan, 2021
FOUNDATION COURSE — Class 6 to 10 — Limited seats with proper SOP

TOPPERS of 2020

1st Position Reshmi N. D/o. N. Rishinanda & RK Sanahanbi Pitambra E/School
9th Position Noveena Ksh D/o. Sarvodayachand & S. Aradhana Nirmalabas
10th Position Chaitan Y. S/o. Y. Shantikumar & T. Romila St. Joseph
15th Position Th. Jeet S/o. Th. Rashi & Th. Shanti St. Joseph
19th Position Dhanthoi S. D/o. S. Homeshor & O. Amita Nirmalabas
19th Position Mary L. D/o. Dr. John P. & Dr. Rothangpui Little Flower
25th Position H. Nandibala D/o. H. Nandalal & S. Madhubala Nirmalabas
25th Position Henry O S/o. O. Kumud & K. Ranjita St. Joseph

1ST POSITION 2020

Reshmi Nandeibam

It is, indeed, a true fact that Angel's is one of the best and trustworthy coaching institutes in Imphal where we can rely upon for gaining success in the HSLC Examination. Indeed, the facilities provided by Angel's Coaching Institute helped me a lot in gaining this kind of success.
— Reshmi Nandeibam

HSLCE 2021 MEGA MOCK TEST — FIRST COME FIRST SERVE (ONLY 250 STUDENTS)

Date	18/02/2021	22/02/21	24/02/21	27/02/21	03/03/21	06/03/21
Sub:	English	Maths	MIL	S. Sc.	Science	Adl. Sub.

SEPARATE BOARDING FOR BOYS & GIRLS — CONTACT : 7628946313 / 8732022342 — VAN AVAILABLE

HL-B/6686/9/1-8/2

Regd. No. : KNL/497/(CE) of 2018 (I/W)
ꯁꯥꯡꯒꯥꯏ ꯇꯨꯇꯣꯔꯤꯅꯂ
SANGAI TUTORIAL
Kwakeithel near Imphal College,Imphal — ADMISSION OPEN

REVISION COURSE for
CLASS -XII Sc. (COHSEM) & **CLASS -X(BOSEM)**
25th Jan. 2021 (2:00 p.m. - 5:00 p.m.) — 25th Jan. 2021 (2:00 p.m. - 5:00 p.m.)

HSE Result 2019
19th POSITION

Rakesh Ningthoujam
MECI Explorer Academy

FOUNDATION COURSE for
CLASS -X(BOSEM)
25th Jan. 2021 (2:00 p.m. - 5:00 p.m.)

HSLC Examination Result 2020 at a GLANCE

6th POSITION — Jessica Konthoujam, Little Flower School
12th POSITION — Rabindra Moirangthem, St. Joseph School
14th POSITION — Ningthoujam Reona Devi, Trinity Public School

Form available at 'Sangai Hostel' kwakeithel Ningthemkol — Contact : 9862712287

HL-P/6601/1/1-25/1