এম এল এ ৬০না চহীগী টুর্নামেন্ট অমমম্ খক পাঙথোকপদা মণিপুরগী স্পোর্টসকী ফীভম অঙকপা ফংনা অহোংবা লাক্কনি : এম রোগেন

শান্নবুংগী পাউদম-৫৮
ময়াংলম্বম জেমচন্দ্র

ময়াংলম্বম রোগেন (দেবেন) অমদি ১৯৬৬ অসাম টিমগী কেপ্টেন ওইরম্বা লৈখিদ্রবা অকোইজম বিনোদকুমার (রাকেশ্বর)- ওইদগী য়েৎ

ইম্ফাল, জান্যুরারী ১৪(ঐচএনএস): ষ্টেট অসিগী লৈরিবা এম এল এ ৬০না তোঙান-তোঙানবা স্পোর্টস দিসিপ্লিনশিংগী টুর্নামেন্ট ৬০ খক চহী-চহীগী পাঙথোকপদা লাক্কদৌরিবা চহী ৩/৪ অসিদা মণিপুর স্পোর্ট সকী ফীভম অঙকপা ফংনা অহোংবা লাক্কনি হায়না ভেটেরান ভোলিবোল প্লেয়র ময়াংলম্বম রোগেন (দেবেন)না ফোঙদোরক্লি।

চীফ মিনিষ্টরনা এম এল এশিংদা টুর্নামেন্ট অমমম্ চহীগী তৌনবা য়াথং পীরবদি ময়াই কাবা চীঞ্জাক্কী মায়োক্তা চঙশিল্লিবা খোঙজংসু থোইনা হেন্নাময় পাক্কনি খল্লি। ময়াই কাবা চীঞ্জাক্তিশান্ন-খোৎনবানৎতনা থিংবা ঙম্লোই। ঐ ইশাসু শান্নরোয় অমা ওইনা হৌরকপনিনা খঙই। মীগী শম্বল লৈতে, শা-ঙাগীদি খাজিল্লগা লোইবা য়াই। শান্নবা অসিবু অঙাং ওইরিঙৈদগী শেমগৎখ্রবদি ময়াই কাবা চীঞ্জাক্লা চঙশিল্লকপা ঙম্লোই।

লংথবাল এ সীগী ওইনদি হৌজিক-হৌজিকএম এল এ ওইরিবাকরাম শ্যামনা মহাক্কী লৈখিদ্রবা মপাবুংগী মমিংদা চহী খূদিংগী ভোলিবোল টুর্নামেন্ট পাঙথোক্লি। অসিগুম্না এসেমব্লি কন্সটিট্যুয়েন্সি খূদিংমক্কী এম এল এশিংনসু পাঙথোকহন্নীংবগী অপাম্বশিং ফোঙদোকখি।

ৱাফমশিং অসি মশাগী চহী ৭৮ শুরবা ভেটেরান ভোলিবোল প্লেয়র দেবেননা পাউচে অসিগা অখন্নানা উনবা অমদা ফোঙদোরকখিবনি। মহাক হৈরাঙ্গোইথোং মাইবম লৈকাইদগী লৈখিদ্রবা এল মঙ্গি অমদি লৈখিদ্রবী এল অঙৌবী অনীগী মচামরিগী মনুংদা অনীশুবনি। মহাক মণিপুর পুলিসকী ফায়র সর্ভিসতা ১৯৬৯দগী লিদিং ফায়রমেন ওইনা থবক তৌরম্বদগী ২০০৩দা এ এস আইগী পোষ্টকা মান্নবা রিটায়র্দ তৌখি।

শান্ন-খোৎনববু পাম্না হৌরকখিবা দেবেননা ১৯৬৫দা ভোলিবোল মশান্নদা মণিপুর ফংলবা মতুং টেবল টেন্নিস মশান্নগী মণিপুর সিনিয়র-বিগী চেম্পিয়ন ওইবা ঙমখি।

মতম অদুদদি মখল-মখলগী মশান্নশিং শান্নরগা লাকপনা ভোলিবোল শান্নদ্রিঙৈমমাং ১৯৬২দা টেবল টেন্নিস কী ইন্টর স্কুল সেলেক্সন ফংখি। টেবল টেন্নিস মশান্না অসি লকজরি খরা য়াওবনা পাবা ঙম্লক্তবা অমদি ভোলিবোলগী ষ্টেন্দর্দ অসি সুম হেনগৎলকপনা ভোলিবোলদা অহেনবা মীৎয়েং থমখি।

মণিপুরনা ষ্টেটহূদ ফংদ্রিঙৈ অসামগা পুল্লিঙৈ ১৯৬৫দা মণিপুর ফংদুনা শিবসাগরদা ইন্টর দিষ্ট্রিক্ট টুর্নামেন্ট চৎখি। মদুগী মতুং অসামগী নগাউনদা নুমিৎ ১৫নি ট্রেনিং তৌরবা মতুং মথংগী চহী ১৯৬৬তা ষ্টেটকী অতোপ্পা শান্নরোয় অহুম-এ কে বিনোদকুমার (রাকেশ্বর), লৌরেম্বম ইবোতোম্বী, থাংজম খেলেন (ইনাও) গা লোয়ননা মখোয় ৪ অসাম ফংখি। মতম অদুদা অকোইজম বিনোদকুমারনা কেপ্টেন ওইখি। হৌজিক্তি মখোয় অহুম্মক শান্নখিবা মেটচ অমদা সী আর পি এফ টিমনা য়াম্না লাকচনা মায়থীবা পীরম্লবা মতুং মহাক য়াওরগা অমুক হন্না শান্নখি। মতম অদুদা মণিপুর পুলিসনা সী আর পি এফপু ৱানা মায়থীবা পীখি।

মতুং তারকপদা কম্মান্দেন্ট শ্যামানা অহানবা ওইনা মণিপুর পুলিস ভোলিবোল টিম শেমখি। পুলিস দিপার্টমেন্টদা পান্দে লাক্লবা মতুং ফুটবোল শান্নরোয়শিংনা ফর্ষ্ট লৈখিদ্রে।

অসাম ফংলবা মতুং মণিপুর পুলিসতা থবক চঙদ্রিঙৈ ওরিষ্যাদা পাঙথোকখিবা পুলিস গেম ইষ্ট জেনদা মণিপুর পুলিস টিমদা শান্নখি। মদুগী মতুং মতম অদুগী আই জি পি গোপালনা মহাকপু ফায়র সর্ভিসতা লৌশিনবীখি।

মণিপুর রাইফল ফর্ষ্ট বট্টালিয়ন অমদি সী আর পি এফ টিম অনীনা বট্টালিয়নদা অদুগা ভোলিবোল শান্নরোয়শিংনা সেকেন্দ বট্টালিয়নদা লৈহৌদুনা ফজনা ট্রেনিং পীদুনা কন্না শান্নবা হৌরকখি। পঞ্জাবী মচা ভায়ী মণিপুর পুলিসতা লাক্তুনা মহাক্লা কেপ্টেন ওইদুনা ১৯৬৯দা মাইসুরদা পাঙথোকখিবা পুলিস গেম ইষ্ট জোনদা ওরিষ্যা বুমায়থীবা পীদুনা চেম্পিয়ন ওইবা ঙমখি।

ভায়ী চৎখ্রবা মতুং মঙোন্দা পুলিস টিমগী কেপ্টেন শীন্নরমদুনা চহী ৭ পায়রকখি অমদি চেম্পিয়ন ওইদুনতসু লাকখি।

মণিপুরনা ষ্টেটহূদ ফংলবা মতুং ১৯৭৪দা মণিপুরগী কেপ্টেন ওইদুনা মাইসুরদা নেসনল চৎখি অমদি ইন্দিয়া টিমগী ট্রায়লসু কৌরকখি অদুবু মতম অদুদা ইন্দিয়ন ভোলিবোল ফেদরেসন অনী থোক্লকপনা মরম ওইরগা ট্রায়ল চৎতনা অদুম তোকখ্রে।

মহাক্লা মখা তানা মণিপুরগী পুৱারীদা কাউঙম্লরোইদবা য়াম্না নুংঙাইতবা থৌদোক অমা ওইখিবা থৌদোক অসি থোক্লিঙৈগী মীৎকুপ খরগী মমাংদা টুর্নামেন্টকী ফ্লেগ তারকপদগী মেটচ লেপহল্লগা ফ্লেগ পুনখৎতুনা মখা চথখি। লাইবকথীবা থৌদোক অদুদা সী আর পি এফ অমা য়াওনা মীওই ১৪ লৈখিদবনি।

হৈরাঙ্গোইথোংগী থৌদোক অসিনসু ভোলিবোল মশান্না অসি ষ্টেট অসিদা শান্নবা হন্থরকখিব্রা খল্লি। মতম অমদা কেশ প্রাইজ টুর্নামেন্টসু নৎতবা ধনপতি মেমোরিএল টুর্নামেন্ট অসিগীদমক শান্নরোয় কয়া প্রেক্টিস তৌনরম্মী অমদি অফবা শান্নরোয় কয়া অমসু পুথোক্তুনা মোংশাঙ্গৈদা লৈবা এস এস বিদা থবক কয়া অমসু তৌনখি।

হৌজিক্তি চীংগী মফমশিং উখ্রুলনচিংবদা ভোলিবোল অসি পাম্না শান্নবা হৌরক্লে। মফম-মফম খূদিংদা টুর্নামেন্ট চাং নাইনা তৌবদা চহী ৩/৪গী মতুংদা মণিপুর স্পোর্টসকী ফীভম অমদি হৌজিক লৈঙাক্লা ময়াই কাবা চীঞ্জাক্কী মায়োক্তা চঙশিল্লিবা খোঙজংশিং অঙকপা ফংনা খূমাং চাওশিনবা ঙমগনি।

ষ্টেট অসিগী শান্নরোয়শিংনা ভোলিবোল, হোক্কী অমদি বাস্কেটবোলনচিংবা মশান্নদা ইন্দিয়া ফংবা হায়বসি অরাইবা নত্তে। মণিপুর মচানা হোক্কীদা ইন্দিয়া ফংবা অসি য়াম্না থাগৎনিংঙাইনি। অতোপ্পা ষ্টেটশিংগা চাংদম্লবদা মীগীদি ষ্টেন্দর্দ য়াম্না ৱাংনা লৈখ্রে।

মণিপুরনা ষ্টেটহূদ ফংলম্বা অসিনা হৌজিক ইন্দিয়াগী স্পোর্টসকী পাৱর হাউস ওইবা ঙম্লিবনি। ষ্টেটহূদ ফংদ্রিঙৈ মমাং মণিপুরগী স্পোর্টসনা করম্বা ফীভমদা লৈরম্মী, ভোলিবোল শান্নরোয় অমা ওইনা ভোলিবোলগী থেংনখিবা খূদোংচাদবা কয়াশিং অতোপ্পা স্পোর্ট স ইভেন্ট শিং ফুটবোলনচিংবা তোঙান-তোঙানবশিংগীসু খূদোংচাদবশিং লৈরমগনি।

লোইশিল্লকপদা ষ্টেট অসিগী লৈঙাক অমদি তোঙান-তোঙানবা স্পোর্টস দিসিপ্লিনশিংগী লৈরিবা এসোসিএসনশিংনা তুংগী শান্নরোয়শিংগী য়েংদুনা ইভেন্ট খূদিংমক্কী টুর্নামেন্ট পাঙথোকপীরবদি অফবা শান্নরোয়শিংসু পুথোরক্তুনা অমদি লৈবাক্কী মিংচৎ উরোংসু পুরকপা ঙমগনি।

ষ্টেট সন্তোশ ট্রোফি টিম লাউথোকখ্রে

ইম্ফাল, জান্যুরারী ১৪(ঐচএনএস): মণিপুরনা য়ূম্বু ওইদুনা ইম্ফালদা থা অসিগী ২২দগী ৩১ ফাওবা পাঙথোক্কদৌরিবা ৭৬শুবা নেসনল ফুটবোল চেম্পিয়নশিপ ফোর সন্তোশ ট্রোফিদা মণিপুর রিপ্রজেন্ট তৌগদবা শান্নরোয় ২২গী মমিং ঙসি ওল মণিপুর ফুটবোল এসোসিএসননা লাউথোকখ্রে।

খনগৎলবা শান্নরোয়শিং অদুদি গোলকিপরদা নেসুগী এ বি ৱারাইবৌ, এস এস য়ুগী সিদার্থ রানা অমদি মুভানলাই এথলেটিক্সকী ঙমসাংলেনা হাওকিপ; দিফেন্দরদা মুভানলাই এথলেটিক্সকী খুমন্থেম বিদ্যাচন্দ্র, নেরোকাগী মাইবম দেনী অমদি কোরৌহনবা লাইশ্রম, কে আই ৱাই সীগী নাওরোইবম রোমেন, য়ু কে বিগী কারিক মাংমিনলুন, নিসাগী ইরেংবম পুন্সিবা, ক্লাসাগী সান্তা য়ুম্লেম্বম, দি এম রাওগী মনোহরময়ুম কবিরাজ; মিদফিল্ডরদা সগোলবন্দ য়ুনাইটেদকী য়ামি লোংভা, দি এম রাওগী কিষন থোঙাম, কে আই ৱাই সীগী সোমিসোন সিরক অমদি রোনাল্ড সাইখোম, ক্লাসাগী পাঙম্বম নাওবা মৈতৈ, মুভানলাই এথলেটিক্সকী সেমসন হাওবিয়াক মোন; ফোরৱার্দতা সগোলবন্দ য়ুনাইটেদকী সিঙাম সুভাশ, য়ু এস এগী শমজেৎশাবম বোই, কে আই ৱাই সীগী ঙাংবম নাওচা, এ এফ সীগী মোইরাংথেম মালেমঙানবা অমদি কে এস সীগী সৈগৌমাং দোঙেলনি।

খনগৎলবা শান্নরোয়শিংনা থা অসিগী ১৬কী অয়ূক পুং ৮দা মখা তাবা ট্রেনিংগীদমক লম্লোং থোংখোঙদা লৈবা আর্টিফিসল টর্ফ গ্রাউন্দদা লাক্তুনা টিমগী মেনেজর অমদি কোচতা রিপোর্ট তৌরনবা অম্ফাগী জেনরেল সেক্রেটরি এল জ্যোটিরমোই রোইনা খঙহল্লক্লি।

ষ্টেটকী থাঙ-তা শান্নরোয় নিপান খল্লক্লে

ইম্ফাল, জান্যুরারী ১৪(ঐচএনএস): মধ্য প্রদেশকী মন্দলাদা ফেব্রুৱারী ৮দগী ১০ ফাওবা পাঙথোক্কদৌরিবা ৫শুবা খেলো ইন্দিয়া য়ুঠ গেমসকী থাঙ-তা ইভেন্টতা শরুক য়ানবা চহী ১৮ মখাগী কাঙলূপকী মনুংদা লৈবা ষ্টেটকী থাঙ-তা শান্নরোয় নুপী ৪ অমদি নুপা ৪ পূন্না ৮ থাঙ-তা ফেদরেসন ওফ ইন্দিয়ানা খল্লক্লে।

খনগৎলবা নুপা শান্নরোয়শিং অদুদি কোংপাল চনম লৈকাইদগী লৈতাম্বেম ওনি, পাঙ্গৈ বজারদগী থোঙম বদনকুমার, য়ুম্নাম হুইদ্রোম মখা লৈকাইদগী লাইপুবম বিশাল অমদি ময়াং ইম্ফাল কোকচাই অৱাং লৈকাইদগী সেঞ্চুরি হৈন্নামনি।

নুপী শান্নরোয়শিং অদুনা কোংবা ক্ষেত্রি লৈকাইদগী অথোকপম কেমী, লাইরিকয়েংবম অৱাং লৈকাইদগী হুইদ্রোম এলিয়া চনু, য়ুম্নাম হুইদ্রোম মখা লৈকাইদগী য়ুম্নাম দয়ারানী অমদি খুম্বোং মমাং লৈকাইদগী কোলোম মেরিনানি।

খনগৎলবা শান্নরোয়শিংনা গেমস অসিগী থাঙ-তাগী তোঙান-তোঙানবা ইভেন্টশিংদা কম্পিট তৌরগনি।

এম এন সী এ প্লেট টুর্নামেন্ট

ওস্কার অমদি শেদো থাংমৈবন্দ মায় পাকখ্রে

ইম্ফাল, জান্যুরারী ১৪(ঐচএনএস): মণিপুর ক্রিকেট এসোসিএসননা শীন্দুনা চথরিবা ৭শুবা এম এন সী এ প্লেট টুর্নামেন্টকী ঙসি তোঙান-তোঙানবা মফম অনীদা শান্নখিবা মেটচতা ওস্কার পাওনা বজার অমদি শেদো থাংমৈবন্দ মায় পাকখ্রে।

লুৱাংপোকপা ক্রিকেট ষ্টেদিয়মদা ঙসি শান্নখিবা মেটচ অমদা ওস্কার পাউনা বজারনা এম পি এ ককচীংবু লাকচনা রন ২১৩দা মায়থীবা পীখ্রে।

ওস্কারনা টোস ঙমদুনা অহানবা বেটিং তৌবদা ওভর ৩৮.৩দা ওল আউট ওইদুনা রন ২৫৯ লৌবা ঙমখি।

মদুগী পাউখুমদা অনীশুবা ইন্নিংসতা বেটিং তৌখিবা এম পি এ ককচীংগী বেটসমেনশিং ওভর ১৩.২দা ওল আউট ওইদুনা শুপ্লগী রন ৪৬ লৌরগা ওস্কারগী মখূৎতা লাকচনা রন ২১৩দা মায়থীখি।

মেটচ অসিদা ওস্কারগী ওল রাউন্দর জেনিথ নোংমাইথেমনা অহানবা ইন্নিংসকী বেটিং তৌবদা বোল ২৪দা আউট ওইদনা রন ২৫ অমদি অনীশুবা ইন্নিংসকী ওভর ৫ লংবদা ৱিকেট ৫ লৌদুনা হেটট্রিক ফংবগা লোয়ননা মেন ওফদি মেটচকী মনা ফংবা ঙমখি।

অমরোমদা, মোদেল হায়র সেকেন্দরি অমদি ওরিয়েন্টেল কোলেজ গ্রাউন্দদা শান্নখিবা মেটচ অমদা শেদো থাংমৈবন্দনা য়ং ফিজিক য়ুনিয়ন ললাম্বুং মখোঙবু ৱিকেট ৫দা মায়থীবা পীখ্রে।

ললাম্বুং টিমনা টোস ঙমদুনা অহানবা বেটিং তৌবদা ওভর ১৮দা ওল আউট ওইদুনা রন ১০৩ লৌবা ঙমখি। মদুগী পাউখুমদা অনীশুবা ইন্নিংসতা বেটিং তৌখিবা শেদো থাংমৈবন্দনা ওভর ১৮.১দা ৱিকেট ৫ তুরগা অপীবা টার্গেট য়ৌদুনা য়ং ফিজিক য়ুনিয়নবু ৱিকেট ৫দা মায়থীবা পীখি।

মেটচ অসিদা থাংমৈবন্দ টিমগী ওল রাউন্দর পারসনা অনীশুবা ইন্নিংসকী বেটিংদা আউট ওইদনা বোল ৫৬তা রন ৬৮ অমদি অহানবা ইন্নিংসকী ওভর ৪ লংবদা ৱিকেট ২ লৌদুনা মেন ওফদি মেটচকী মনা ফংখি।

৭শুবা পুপু কপ ২০২৩

রাকেশকী গোলনা ঈ য়ু এস সী চাওনা মায় পাকখ্রে

ইম্ফাল, জান্যুরারী ১৪(ঐচএনএস): এন জি রাকেশনা চনখিবা গোল ৫গী মতেংনা ঈ য়ু এস সী তেলৌনা ৱাফা ৱাঙ্গোইবু লাকচনা ৫-১দা চথরিবা ৭শুবা পুপু কপ লম্লাই কেন্দ্র ভিলেজৱাইজ ওপন ৯-এসাইদ মেন্স ইনভাইটেসন ফুটবোল টুর্নামেন্টকী ঙসি পুংদোংবম গ্রাউন্দদা শান্নখিবা গ্রুপ সীগী মেটচ অমদা মায়থীবা পীখ্রে।

রাকেশকী অহানবা গোল অদুনা অনীশুবা হাফকী শান্নবগী ৩৩ শুবা মিনটতা চনখি। মহাক্কী অনীশুবা গোল অদুনা শান্নবগী ৪১দা চনখি। মহাক্কী হেটট্রিক গোল অদুনা শান্নবগী ৪৫ শুবা মিনটতা চনবা ঙমখি অদুগা মহাক্কী ৪শুবা অমদি ৫শুবা গোল অদুনা শান্নবগী ৫২ অমদি ৫৮ শুবা মিনটতা চনবা ঙমখিবনি। মহাক শান্নবগী ৩৫ শুবা মিনটতা রেফরিনা য়েলো কার্দ অমা বৃক তৌখি।

ৱাঙ্গেইটিমগী অমত্তা ঙাইরবা গোল অদুনা বোনিনা শান্নবা হৌরকপগী ২শুবা মিনটতা চনখি।

অতোপ্পা গ্রুপ এগী ঙসি শান্নখিবা মেটচ অমদা তাম এফ সী-এ সেক্তানা রেদ মেছিন য়ুম্নাম খুনৌবু ১-০দা মায়থীবা পীখ্রে।

সেক্তা টিমগী অমত্তা ঙাইরবা মায় পাকপগী গোল অদু বিশ্বরজিৎনা শান্নবগী ২৫ শুবা মিনটতা চনখি।

অতোপ্পা চপ মান্নবা গ্রুপকী ঙসি শান্নখিবা মেটচ অমদা আর্মি এফ সী সৈজাংনা এল এস আই সী লম্লাইবু ৪-২দা মায়থীবা পীখ্রে।

আর্মি এফ সীগী মায় পাকপগী গোলশিং অদু অকাশনা শান্নবগী ১৩ অমদি ৪০ অদুগা লোয়ানা শান্নবগী ৩০ অমদি ৪৪দা ২/২ চনবা ঙমখি। লম্লাই টিমগী গোল অনী অদুনা লনচেনবনা শান্নবা হৌরকপগী অহানবা অমদি ৪৬ শুবা মিনটতা চনবা ঙমখিবনি।

মেম্বর ৫গী রেজিগনেসন অয়াবা পীখ্রে

ইম্ফাল, জান্যুরারী ১৪(ঐচএনএস): ওল মণিপুর ফুটবোল এসোসিএসনগী এগজিক্যুটিভ কাউন্সিলগী মীফম অমা ঙসি পাঙথোক্তুনা কুপ্পা খন্নরবা মতুং এগজিক্যুটিভ কাউন্সিল মেম্বর ৫না থারকপা রেজিগনেসন লেট্টরগী অয়াবা পীখ্রে।

রেজিগনেসন পীশিল্লকখিবা এগজিক্যুটিভ কাউন্সিল মেম্বরশিং অদুদি ঐচ মেঘচন্দ্র, টি ঐচ জি তেন মৈতৈ, নন্দকুমার, এল চাওবা অমদি সী ঐচ ইবোতোম্বীনি।

ঙসি পাঙথোকখিবা মীফম্না নন্দকুমারগী মহুৎ এন শিবানন্দ খনখ্রে। অদুগা ৱিমেন কোচ এল চাওবা অমদি ভাইস প্রসিদেন্টকী ফমসু পুরিবা সী ঐচ ইবোতোম্বীগী অহাঙবা ফম অথুবদা মেনশিল্লগনি। ঐচ মেঘচন্দ্রগী মহুৎ শিন্নবা ইম্ফাল ৱেষ্ট দিষ্ট্রিক্ট ফুটবোল এসোসিএসননা অথুবদা মেম্বর অমা নোমিনেট তৌনবা অম্ফাগী জেনরেল সেক্রেটরি এল জ্যোটিরমোই রোইনা থাদোরকপা চেরোল অমনা হায়রি।

কেনেদি এফ সী, দ্রেস হাউস মায় পাকখ্রে

ইম্ফাল, জান্যুরারী ১৪(ঐচএনএস): হয়েল য়ং পোপ্যুলর ক্লবনা শীন্দুনা ক্লব অসিগী গ্রাউন্দদা চথরিবা প্রধান ট্রোফিগী ঙসি শান্নখিবা মেটচ অমদা কেনেদি এফ সী বিষ্ণুপুরনা এম ৱাই দি এ সঙ্গাইয়ুম্ফমবু ২-১দা মায়থীবা পীখ্রে।

ধনচন্দ্রনা বিষ্ণুপুর টিমগী মায় পাকপগী গোল অনীমক চনখি। সঙ্গাইয়ুম্ফমগী অমত্তা ঙাইরবা গোল অদুনা সুরজনা চনখি।

অতোপ্পা মেটচ অমদা দ্রেস হাউস এফ সী পাৎসোইনা য়ুনাইটেদ ক্লব লাইফ্লাকপমবু ২-০দা মায়থীবা পীখ্রে।

প্রিয়াবোলনা পাৎসোই টিমগী মায় পাকপগী গোল অনীমক চনবা ঙমখি।

লিৱা সরৈনা জাফৌ-বি মায়থীবা পীখ্রে

ইম্ফাল, জান্যুরারী ১৪(ঐচএনএস): সির্তি ওলিম্পিক্স এসোসিএসননা শীন্দুনা লিৱা সরৈ গ্রাউন্দদা চথরিবা ১৫ শুবা সির্তি ফুটবোল টুর্নামেন্টকী ঙসি শান্নখিবা ওপন কেটগোরিগী মেটচ অমদা লিৱা সরৈনা জাফৌ-বিবু ২-১দা মায়থীবা পীখ্রে।

লিৱা সরৈগী মায় পাকপগী গোলশিং অদু অংনিংজোই অমদি ফম্লারটিননা চনখি। জাফৌগী গোল অদুনা ৱিন্নরনা চনখি।

ৱিমেন্স কেটগোরিগী ঙসি শান্নখিবা মেটচ অমদা এম পি ৱাই সী সীনা লেনবেলাংবু ৪-০দা মায়থীবা পীখ্রে।

এম পি ৱাই সী সীগী মায় পাকপগী গোলশিং অদু পেনিংচিম অমদি দেলিয়ানা ২/২ চনখি।

ভেটেরান কেটগোরিগী ঙসি শান্নখিবা মেটচ অমদা লিৱা চাংনিংনা মিলিনবু ২-১দা মায়থীবা পীখ্রে।

কেৱাল অমদি জিমসননা মায় পাকপগী গোলশিং চনখি।

HL-P/5597/12-18
মনিটা য়াম্বেত্রিয়া গেদ্রন
DELHI PUBLIC SCHOOL, YAMUNA NAGAR
BHAMBHOLI, AMBALA ROAD, DISTRICT YAMUNA NAGAR (HARYANA)
The future of your child... Begins here!
• An ISO 9001:2015 Certified School under the aegis of DPS Society, New Delhi • Air Conditioned hostel facility for Boys and Girls • A.C. Will Campus • Safe and Secure Camera Surveillance Classrooms & Campus • Round the clock Medical Facility • Excellent Board Results • Career Guidance • Excellent sports facilities
For Enquiry/Admission test/Entrance test with Interview, Please visit : Ramakrishna Mission Foundation Centre, Lairik Yengbam Leikai, Salan Leirak, Imphal East, Manipur
Contact : 98562-10245, 1800 8911 007 | Website : www.dpsyamunanagar.com
Admission Test to be conducted on 29th January 2023

য়ু-১৪ বোইজ ইন্টর ক্লব ফুটবোল টুর্নামেন্ট

নেসু অমদি এস দি সী ৩-৩দা দ্রো ওইখ্রে

ইম্ফাল, জান্যুরারী ১৪(ঐচএনএস): ওল মণিপুর ফুটবোল এসোসিএসননা শীন্দুনা লম্লোং থোংখোঙদা লৈবা আর্টিফিসল টর্ফ গ্রাউন্দদা চথরিবা দিলবুং কামচোর মেমোরিএল অহানবা অন্দর-১৪ বোইজ ইন্টর ক্লব ফুটবোল টুর্নামেন্টকী ঙসি শান্নখিবা গ্রুপ সীগী মেটচ অমদা নোর্থ ইষ্টর্ন স্পোর্টিং য়ুনিয়ন (নেসু) ইম্ফাল ইষ্ট অমদি সোসল দিভলপমেন্ট ক্লব (এস দি সী) ইম্ফাল ৱেষ্ট ৩-৩দা দ্রো ওইখ্রে।

এস দি সীগী গোলশিং অদুনা চুংখাম অৱামনা শান্নবগী ২৩ অমদি ৫৯ শুবা মিনটতা গোল ২ অদুগা লোংজম বোসনা শান্নবগী ১৭ শুবা মিনটতা গোল অমা চনখি। নেসুগী গোলশিং অদুনা মৈতানকৈশংবম রিক্কি, থোকচোম রোক্কি অমদি লাইশ্রম রিশিকুমারনা শান্নবগী ৩৫, ৬৬ অমদি ৭৭ শুবা মিনটতা গোল অমমম্ চনখি।

অমরোমদা, ঙসি শান্নখিবা গ্রুপ এগী মেটচ অমদা ইষ্টর্ন স্পোর্টিং য়ুনিয়ন (ঈ এস য়ু) ইম্ফাল ইষ্টনা নাওতোন ফুটবোল একাদেমি (এন এফ এ) ইম্ফাল ইষ্টপু ১-০দা মায়থীবা পীখ্রে।

ঈ এস য়ুগী অমত্তা ঙাইরবা মায় পাকপগী গোল অদু এম দি রিজৱালনা অনীশুবা হাফকী শান্নবগী ৪৬ শুবা মিনটতা চনখি।

অতোপ্পা গ্রুপ সীগী অয়ূক শান্নখিবা মেটচ অমদা পোলোই ফুটবোল ক্লব (পি এফ সী) ইম্ফাল ইষ্টনা ঙাংখলৱাই অৱাং স্পোর্টস এসোসিএসন (নাসা) মোইরাংবু ১-০দা মায়থীবা পীখ্রে।

পি এফ সীগী অমত্তা ঙাইরবা মায় পাকপগী গোল অদু মোইরাংগী সমোম সন্তোশনা শান্নবগী ২৩ শুবা মিনটতা আউন গোল অমা চনশিন্দুনা ওইখি।

ৱাংজিং, হৈরোক য়ুনাইটেদ মায় পাকখ্রে

ইম্ফাল, জান্যুরারী ১৪(ঐচএনএস): ইরেংবন্দ গ্রাউন্দদা চথরিবা ৬শুবা এ আই এফ এ ট্রোফিগী ঙসি শান্নখিবা মেটচ অমদা ৱাংজিং য়ুনাইটেদনা সাল এফ সী সোরাবু ২-০দা মায়থীবা পীখ্রে।

বোবিজ অমদি উমাকান্তনা ৱাংজিংগী মায় পাকপগী গোলশিং চনখি।

অতোপ্পা ঙসি শান্নখিবা মেটচ অমদা হৈরোক য়ুনাইটেদনা রিয়াল এফ সী লাংঙথেলবু ৪-০দা মায়থীবা পীখ্রে।

হৈরোক্কী মায় পাকপগী গোলশিং অদু রোশননা ২ অদুগা কিষন অমদি সুরজনা অমমম্ চনখি।

এন এস য়ু, ৱাই দি সী দ্রো ওইখ্রে

ইম্ফাল, জান্যুরারী ১৪(ঐচএনএস): ঐচ এন এস সীনা শীন্দুনা হাওরৈবী কাংজৈবুংদা চথরিবা ৪শুবা চন্দ্রনদি ট্রোফিগী ঙসি শান্নখিবা গ্রুপ এগী মেটচ অমদা এন এস য়ু নরান কোঞ্জিল অমদি ৱাই দি সী ক্যামগৈ গোল অমত্তা চন্নদনা দ্রো ওইখ্রে।

অতোপ্পা গ্রুপ জেগী ঙসি শান্নখিবা মেটচ অমদা সমুরৌ য়ুনাইটেদ এফ সীনা আই টি এফ সী উচিৱাবু ৪-১দা মায়থীবা পীখ্রে।

সমুরৌগী মায় পাকপগী গোলশিং অদু অবুংসনা, অভিনাশ, রাকেশ অমদি অকাশনা চনখি। উচিৱাগী গোল অদুনা টিকেননা চনখি।

HUEIYEN LANPAO DAILY CHESS PUZZLE

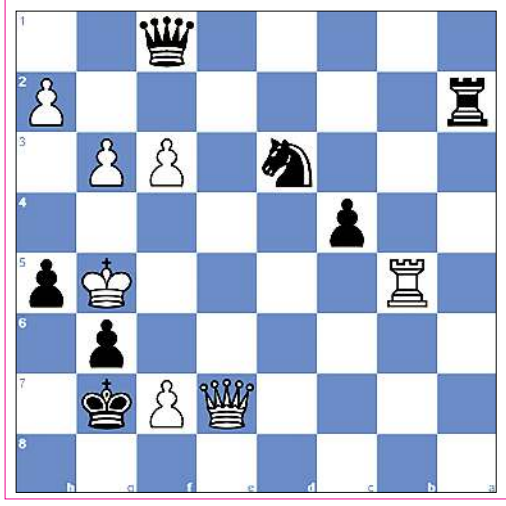

PUZZLE NO. 687

Asiya Assylkhan (1430) - WGM Irina Mikhaylova (2257)
World Blitz Women 2022 Almaty KAZ, 2022.12.30

1.d4 Nf6	2.c4 g6	3.g3 c6	4.Bg2 d5	5.e3 Bg7
6.Nf3 O-O	7.Qe2 b6	8.Nc3 dxc4	9.Ne5 Qc7	10.O-O Nfd7
11.Nxd7 Qxd7	12.Rd1 Ba6	13.d5 c5	14.d6 Bb7	15.dxe7 Qxe7
16.Nd5 Bxd5	17.Bxd5 Nd7	18.Bxa8 Rxa8	19.Qxc4 Ne5	20.Qe2 Qb7
21.e4 c4	22.Bd2 Nd3	23.Bc3 Bxc3	24.bxc3 b5	25.Rab1 Qc6
26.f3 a5	27.a3 Qc5+	28.Kg2 Qxa3	29.Rxb5 Qxc3	30.Rdb1 a4
31.e5 a3	32.e6 a2	33.exf7+ Kg7	34.Rf1 a1=Q	35.Rxa1 Qxa1
36.Qe7 Ra2+	37.Kh3 Qf1+	38.Kg4 h5+	39.Kg5...	

QUESTION :
Black to win

Puzzle 686 Ans. :

26. Rg7+ The white rook decoys Black's king. The white rook deflects Black's king away from protecting the pawn.
Your moves: 26. Bf7+
Your moves: 26. Rd6+
Your moves: 26. f3
Your moves: 26. Qd6+
Your moves: 26. h4
Kxg7 27. Qxg5+ Kh8 28. Qe5+ Rf6 29. Qxf6# Double bishop mate
1-0

Printed, published and owned by Soubam Niladhaja Singh, published from Sega Road, Thouda Bhabok Leikai, Imphal West-795001, Manipur & printed at M/s. Kangleipak Printers, Sega Road, Thouda Bhabok Leikai, Imphal West-795001, Manipur
Editor : Maibam Dhanabir Meetei, Resident Editor: Dr. Khaidem Athouba; Telephone Nos. 0385-2440771/2445104/2445106, e-mail:hueiyen_lanpao@yahoo.co.in, hueiyen_lanpao@rediffmail.com