অহানবা এম এন সী এ সুপরপ্লেট টুর্নামেন্ট : ৱাই য়ু সী সী ক্বাকৈথেল অমসুং ঈ এস য়ু ৱাঙ্খৈ মায় পাকখ্রে

ইম্ফাল, মার্চ ১৪ (ঐচ এন এস):

মণিপুরগী তোঙান তোঙানবা ক্রিকেট ফিল্ডশিংদা শান্নদুনা লাক্লিবা অহানবা এম এন সী এ সুপরপ্লেট টুর্নামেন্ট ২০২১-২২ গী ওইনা ঙসি শান্নখিবা মেটচশিংদা ৱাই য়ু সী সী ক্বাকৈথেল মোইরাংপুরেলনা টি সী এম দি সী থোংজু পার্ট-২ পেচু লম্পাকপু রন ২৫ দা অদুগা ঈ এস য়ু ৱাঙ্খৈ পেলেস কম্পাউন্দনা কে এ এস সী খোমিদোকপু ৱীকেট ৩ দা থোইখ্রে।

ঙসি অয়ুক পুঙ ৩.৫৪ তাবদা মোদেল হায়র সেকেন্দরি এন্দ ওরিএন্টেল কোলেজ গ্রাউন্দদা ৱাই য়ু সী সী ক্বাকৈথেল মোইরাংপুরেল অমসুং টি সী এম দি সী থোংজু পার্ট-২ পেচু লম্পাক অনীগী মরক্তা টুর্নামেন্ট অসিগী ২৪ শুবা মেটচশান্নখি। মেটচ অসিগী তোস টি সী এম দি সীনা ঙমদুনা অহানবদা বেট্টিং তৌনবা খনখিবনা মরম ওইরগা ৱাই য়ু সী সী টিমনা অহানবা ইন্নিংসকী ওইনা বেট্টিং তৌদুনা শান্নখি। অহানবা ইন্নিংসকী ওইনা শান্নখিবা অসিদা ৱাই য়ু সী সীগী বেটসমেন অয়াম্বা মায়োক্লরিবা লম্বা টি সী এম দি সীগী বোলশিং খাঙদুনা লৈবা ঙমদে। মরম অদুনা ওপন্নর ওইখিবা থোইবা অমসুং বিদ্যশ্বরসু শুপ্নতগী রন ৮ অমদি ৬ লৌরম্লগা আউট ওইখি। টিম অসিগী ৬ শুবা ৱীকেট ওইনা বেট্টিং তৌনবা থোরকখিবা সঞ্জিৎনা য়াম্না হৈনা শিংনা শান্নদুনা বোল ১২০ দা রন ৯১ লৌরমখি। মদুনা মরম ওইরগা টিম অসিনা ওভর ৩৭ কা বোল মরিদা ৱীকেট ১০ মক তুরগা পুন্না রন ১৩৮ লৌবদা অচৌবা মতেং পাংলমখি।

অনীশুবা ইন্নিংসকী ওইনা টি সী এম দি সীনা বেট্টিং তৌদুনা টার্গেট রন ১৩৯ লৌবা ঙম্নবা শান্নবা হৌখি। অহানবা ইন্নিংসতা তৌখিবা অদুগুম্না অনীশুবা ইন্নিংস অসিদসু টি সী এম দি সীগী বেটসমেনশিংনা মায়োক্লরিবা লম্বাগী বোলশিং মায়োক য়ানবা হোৎনবদা খুদোংচাদবা কয়া মায়োক্লখি। ইন্নিংস অসিগী ওইনা টিম অসিগী কে কলয়ানবা বোল ৩০ দা রন ২১ লৌরম্বা অদুনা খ্বাইদগী য়াম্বা রন ওইখি। অতোপ্পা বেটসমেন সুরজ খারিবম নত্তনা লেমহৌরিবা বেটসমেন অমত্তনা রন ১৫ ফানা লৌবা ঙমখিদে। মরম অদুনা ওভর ৩৫ গা বোল অমদা টিম অসিগী ৱীকেট ১০ মক তুরগা শুপ্নতগী রন ১১৩ খক্তমক লৌবা ঙমখিবনা মরম ওইরগা মেটচ অদু ৱাই য়ু সী সী ক্বাকৈথেল মোইরাংপুরেলনা রন ২৫ দা থোইখি। মেটচ অসিগী মেন ওফ দি মেটচনা ৱাই য়ু সী সীগী নিংথৌজম সঞ্জিৎনা তাখি। মহাক্না বোল ১২০ দা রন ৯১ লৌবা ঙমখি। অমদি মেটচ অসিগী ওইনা রন খ্বাইদগী য়াম্না লৌবা ঙম্বা প্লেয়রসু ওইখি।

টুর্নামেন্ট অসিগী ২৫ শুবা মেটচ ওইনা ঙসি অয়ুক পুঙ ৪.০২ তাবদা কে এ এস সী খোমিদোক অমসুং ঈ এস য়ু ৱাঙ্খৈ পেলেস কম্পাউন্দ অনীগী মরক্তা লুৱাংপোক পা ক্রিকেট ষ্টদিয়মদা শান্নবা হৌখি। মেটচ অসিগী তোস কে এ এস সীনা ঙমদুনা হান্না বেট্টিং তৌনবা খনখি। অহানবা ইন্নিংসকী ওইনা কে এ এস সীনা বেট্টিং তৌদুনা শান্নখিবা অদু ওপন্নর ওইনা এম দি নজির খান অমসুং মুহমদ অলি কারিমনা বেট্টিং তৌখি। ওপন্নর ওইখিবা বেটসমেন অনী অসিনা অহানবদা য়াম্না ফজনা শান্নবা ঙমখি। মেটচ অসিদা নাজির খাননা রন ২৫ অদুগা কারিমনা রন ১৩ লৌরমখি। এম দি বাবুনা রন ৪০ অমসুং অজান খাননা রন ৩১ লৌদুনা টিম অসিগী রন মশিং য়ামহনবদা চাওনা মতেং পাংখি। মেটচ অসিগী ওভর ৩৮ গা বোল ৩ দা টিম অসিগী ৱীকেট ১০ মক তুরগা পুন্না রন ১৩৯ লৌবা ঙমখি।

অনীশুবা ইন্নিংসকী ওইনা বেট্টিং তৌদুনা শান্নখিবা ঈ এস য়ু ৱাঙ্খৌগী বেটসমেনশিংনা য়াম্না হৈনা শিংনা শান্নখি। মদুনা মরম ওইরগা শুপ্নতগী ওভর ২৮ দা টিম অসিগী ৱীকেট ৭ তুরগা টার্গেট রন হেন্দোক্তুনা পুন্না রন ১৪২ লৌবা ঙমখি। মেটচ অদু ঈ এস য়ুনা ৱীকেট ৩ দা থোইখি। মেটচ অসিগী মেন ওফ দি মেটচনা ঈ এস য়ুগী চোংথাম মেহুলনা তাখি। মহাক্না বোল ২৮ দা রন ২৪ অমদি এভর ৮ দা ৱীকেট ২ লৌবা ঙমখি।

এম পি এস সী-বি, অরবিন্দ পোলো ক্লব-এ অমসুং তেকচম পোলো ক্লব মায় পাকখ্রে

ইম্ফাল, মার্চ ১৪ (ঐচ এন এস):

ওল মণিপুর পোলো এসোসিএসন (অম্পা) না শিন্দুনা ইরোইশেম্বদা লৈবা এসোসিএসন অসিগী গ্রাউন্দদা পাঙথোক্তুনা লাক্লিবা ৩৭ শুবা মেন্স ষ্টেট লেভেল পোলো টুর্নামেন্ট ২০২২ গী ওইনা ঙসি শান্নখিবা মেটচশিংদা এম পি এস সী-বি, অরবিন্দ পোলো ক্লব-এ অমসুং তেকচম পোলো ক্লব মায় পাকখ্রে।

টুর্নামেন্ট অসিগী ওইনা ঙসি অহানবা গ্রাউন্দদা এম পি এস সী-বি অমদি লিম্থোইঙানবী কাংজৈ লুপ (লম্ফেল) অনীগী মরক্তা মেটচ শান্নবা হৌখি। টিম অনীগী মরক্তা শান্নখিবা মেটচ অসিগী ওইনা নাকল অনীমক্কী প্লেয়রশিংনা চাং মান্ননা শান্নবা ঙমখিবনা মরম ওইরগা মেটচ অসিগী অহানবা চকরগী ওইনা পাঙ্গল অমত্তা চন্নখিদে। অনীশুবা চকরগী ওইনা শান্নখিবা অদুদা লিম্থোইঙানবী কাংজৈ লুপকী এস দোলর অমসুং এল রোহিটনা ২.১০ অমসুং ৪ শুবা মিনিটতা পাঙ্গল অমমম চনখি। অহুমশুবা চকরগী ওইনা এম পি এস সী-বিগী ও সুরেসনা ৫.২০ শুবা মিনিটতা পাঙ্গল অমা চনখি। অদুবু মরিশুবা চকরদা এম পি এস সী-বিনা লাকচনা শান্নবা ঙম্লকখিবগা লোয়ননা টিম অসিগী টি প্রদিপকুমার অমসুং ঐচ অবুংখুমননা ১.৫০ অমসুং ৭.০৫ শুবা মিনিটতা পাঙ্গল অমমম চনবা ঙমখিদুনা মেটচ অদু এম পি এস সীনা পাঙ্গল ৩-২ দা থোইখি।

অনীশুবা গ্রাউন্দগী ওইনা মৈরাবা পোলো ক্লব খুয়াথোং অমসুং আরবিন্দ পোলো ক্লব-এ ইরোইশেম্বা টিম অনীগী মরক্তা নুংথিল পুঙ ২ তাবদগী মেটচশান্নবা হৌখি। টিম অনীগী মরক্তা শান্নখিবা মেটচ অসিদা আরবিন্দ পোলো ক্লব-এনা খরা হেন্না লাকচনা শান্নবা ঙমখি। মদুনা মরম ওইরগা মেটচ অসিগী অহানবা চকরদা আরবিন্দ পোলো ক্লব-এগী এস বোনবোননা চকর অসিগী ১.১৫ অমসুং ৬.৪০ শুবা মিনিটতা পাঙ্গল ২ চনবা ঙমখি। অনীশুবা চকরগী ওইনা শান্নখিবা অদুদদি টিম অনীমক্না পাঙ্গল অমত্তা চন্নবা ঙমখিদে। অহুমশুবা চকরগী ওইনা শান্নখিবা অদুদা আরবিন্দ পোলো ক্লব্বগী ওচিংলেনসনানা থংন-থংননা ৩.০১, ৩.৪৫, ৪.৫০ অমসুং ৭.২৫ শুবা মিনিটতা পাঙ্গল ৪ চনবা ঙমখি। অদুগা মৈরাবা পোলো ক্লব্বকী ওইনা এল মোচা অমসুং এম দি অমির খাননা চকর অসিগী ১.১০ অমসুং ৬.১৫ শুবা মিনিটতা পাঙ্গল অমমম খক্তমক চনবা ঙমখিবনা মরম ওইরগা মেটচ অদু আরবিন্দ পোলো ক্লবনা পাঙ্গল ৬-৩ দা থোইখি।

টুর্নামেন্ট অসিগী ঙসিগী অরোইবা অমসুং অহুমশুবা গ্রাউন্দদা তেকচম পোলো ক্লব অমসুং এ আর পোলো টিম অনীগী মরক্তা মেটচ শান্নবা হৌখি। টিম অনীগী মরক্তা শান্নখিবা মেটচ অসিদা নাকল অনীমক্কী প্লেয়রশিংনা অমনা অমবু লাকচনা শান্নবা ঙম্নখিদে। অমনা অমগী অশোয়বা তাঙ্গা য়েংদুনা পাঙ্গল চন্নবা হোৎনখি। মেটচ অসিগী অহানবা চকরগী ওইনা শান্নখিবা অদুদা তেকচম পোলো ক্লব্বকী এস জেমসননা ৫.৫৯ শুবা মিনিটতা টিম অসিগী অমদি মেটচ অসিগী অহানবা পাঙ্গল চনবা ঙমখি। চকর অসিমক্কী ৬.৫০ শুবা মিনিটতা এ আর পোলো টিমগী কে ঐচচন্দ্রকুমারনা পাঙ্গল অমা চন্দুনা অহানবা চকরগী ওইনা মান্ননা লৈবা ঙমখি।

অনীশুবা চকরগী ওইনা শান্নখিবা অদুদা তেকচম পোলো ক্লব্বকী এস সদানন্দনা চকর অদুগী ৪.২৭ অমসুং ৭.১৯ শুবা মিনিটতা থংন-থংননা পাঙ্গল অনী চনবা ঙমখি। অদুবু এ আর পোলো টিমগী ওইনদি পাঙ্গল অমত্তা চনবা ঙমখিদে। অহুমশুবা চকরগী ওইনা টিম অনীমক্না পাঙ্গল অমত্তা চন্নবা ঙম্নদনা লৈখি। মেটচ অসিগী মরিশুবা অমসুং অরোইবা চকরদা এ আর পোলো টিমগী এম দি রিয়াকট অলিনা পাঙ্গল অমা চনবা ঙমখি। অদুবু তেকচম পোলো ক্লবনা চনখিবা পাঙ্গল অদু য়ৌবা ঙমদবনা মরম ওইরগা মেটচ অদু তেকচম পোলো ক্লবনা পাঙ্গল ৩-২ দা থোইখি।

ষ্টেট লেভেল ওপন বোক্সিং চেম্পিয়নশিপ মতম খরা য়ৈথোক্লে

ইম্ফাল, মার্চ ১৪ (ঐচ এন এস):

মণিপুর এমেচর বোক্সিং এসোসিএসন (মাবা) গী মীৎয়েং মখাদা য়ুনাইটেদ বোক্সিং একাদমি, থাংমৈবন্দনা শিন্দুনা থা অসিগী ১৮ দগী হৌরগা ২৩ ফাওবা পাঙথোক্কনি হায়না তৌরম্বা অদু খুদোংচাদবা খরনা মরম ওইরগা মতম খরা য়ৈথোক্লে হায়রি।

হিরম অসিগী মরী লৈননা য়ুনাইটেদ বোক্সিং একাদমি, থাংমৈবক দগী ওর্গনাইজেসন সেক্রেটরি এল চিত্তরঞ্জননা খুয়েক পীদুনা থাদোরকপা চেরোল অমনা হায়, এদমিনিষ্ট্রেসনগী ওইবা থবক থৌরমদা খুদোংচাদবা খরা লৈবনা মরম ওইরগা থা অসিগী ১৮ দগী হৌরগা পাঙথোক্কনি হায়না তৌরম্বা অদু য়ৈথোকখিবনি। হান্না থা অসিগী ১৮ দগী হৌরগা ২৩ ফাওবা পাঙথোক্কনি হায়না তৌরম্বা অদুগী মহুত্তা থা অসিগী ২৮ দগী হৌরগা মথং থাগী ৩ ফাওবদা ওইনা পাঙথোক্লগনি।

বোক্সিং চেম্পিয়নশিপ অসিদা য়াওরিবা কেটগরিশিং অদুদি নুপা অমসুং নুপীগী ওইনা সব জুনিয়র, জুনিয়র, য়ুথ অমসুং ইলিটনি। চেম্পিয়নশিপ অসিদা শরুক য়ানিংবশিংনা একাদমি অসিগী ওফিস মতমদা লাক্লবা খঙবা য়াগনি নৎত্রগা অকুপ্পা মরোলগীদমক মোবাইল নম্বর ৭০০২১১৭৬৯২ নৎত্রগা ৯৬১২৬২৮২৮৩দা পাউ ফাওবীরকপা য়াগনি। রেজিষ্ট্রেসনগী অরোইবা নুমিৎনা থা অসিগী ২৫ দা ওইগনি হায়রি।

থাঙ-তা চাঙদম্নবা পাঙথোক্লগনি

ইম্ফাল, মার্চ ১৪ (ঐচ এন এস): কংলৈপাক ষ্টুদেন্টস এসোসিএসন (কে এস এ) না শিন লাঙদুনা লাক্লিবা য়াওশঙ কুম্মৈ মনুংদা পাঙথোক্কদৌরিবা কংলৈ মেগা স্পোর্টস ফেষ্টিভেল ২০২২ গী শরুক অমা ওইনা থা অসিগী চৈচৎ ১৯ দগী ২০ ফাওবা থাঙ-তা শঙলেন য়ুম্নাম হুইদ্রোম, ইম্ফাল রেষ্টতা ৭ শুবা কংলৈপাক থাঙ-তা চাংদম্নবা ২০২২ পাঙথোক্লগনি হায়না হুয়েল লাংলোন থাঙ-তা এসোসিএসন মণিপুরগী সেক্রেটরি চা বাবুনা খুয়েক পীদুনা থাদোরকপা চেরোল অমনা হায়রি।

চেরোল অসিনা মখা তানা হায়, চাংদম্নবা অসিদা চহী ১৮ মখাদা লৈবা নুপামচা অমদি নুপীমচা থাঙ-তা শান্নরোয়শিংনা ফুনাবা অনীশুবা (চুঙ্গৈই য়াওদনা চৈবী/ফুনচৈদং পায়রগা ফুনাবা, কাওবা য়াবা) অমসুং থাঙ হাইবা অসিনচিংবগী মতাংদা অথোই অহেন তান্নগনি।

হায়রিবা চাংদম্নবা অসিদা ৱার্ল্ড থাঙ-তা ফেদরেসনগী গেম রুল মপুঙ ফানা চৎনগনি। মালেমগী ওইনা খোঙজেল য়াঙনা চাওখৎলক্লিবা মার্সিয়াল আর্ট কয়াগা চাংদম্নবা য়ানবা অমদি ৱার্ল্ড দিজিটল মার্সিয়াল আর্ট কম্পিটিসনদা য়াওবা ঙম্নবা পান্দমদা থাঙ-তাগী ওইনা দিজিটল স্কোরিং এপ্লিকেসন দিবলপ তৌদুনা মায় পাক্লা চাংয়েংখ্রে। হায়রিবা থাঙ তা দিজিটেল স্কোরিং এপ অসি মপুঙ ফানা ৭ শুবা কংলৈপাক থাঙ-তা চাংদম্নবা অসিদা শিজিন্নগনি।

মরম অদুনা চাংদম্নবা অসিবু শরুক য়ানিংবা টিমশিংনা অকুপ্পা মরোলগীদমক হুয়েল লাংলোন থাঙ-তা এসোসিএসন মণিপুর, য়ুম্নাম হুইদ্রোমদগী খঙলবা য়াগনি হায়না চেরোল অসিনা মখা তারি।

কংলৈপাক ফুটবোল ট্রোফিদা শরুক য়াগদবা শান্নরোয়শিং খনখ্রে

ইম্ফাল, মার্চ ১৪ (ঐচ এন এস):

ওল মণিপুর ফুটবোল এসোসিএসন অমসুং কংলৈপাক ষ্টুদেন্ট এসোসিএসননা শিন্দুনা য়াওশঙ কুম্মৈগা মরী লৈননা পাঙথোক্কদৌরিবা অন্দর-১৭ ইন্টর দিষ্ট্রিক্ট কংলৈপাক ফুটবোল ট্রোফি ২০২২ দা শরুক য়াগদবা ইম্ফাল ৱেষ্ট দিষ্ট্রিক্ট ফুটবোল এসোসিএসনগী শান্নরোয়শিং খনখ্রে হায়না এসোসিএসন অসিগী জেনরেল সেক্রেটরি ঐচ চেত্তনচন্দ্রনা থাদোরকপা চেরোল অমনা হায়রি।

চেরোল অসিগী মতুংইন্না এসোসিএসন অসিগী টেক্নিকেল কম্মিটিগী অয়াবা লৌরবা মতুংদা শান্নরোয়শিং অসি খনগৎখিবনি। খনগৎলবা শান্নরোয়শিং অদুদি এন বিদ্যসগর, এম দি অসিম, কে এ ময়াখুই, কে সুরেন্দ্র, ৱাই এরিস, এল এলেক্স, এস ঐচ নরেন্দ্র, এল ধাকেশ্বর, রুঙাইনিং আর সিম্রে, ও লমঙানবা, এল খেলজিৎ, এস অনারোই, ঐচ অবুংসনা, দব্লিয়ু জেক, দব্লিয়ু দ্রবিদ, এল টি লোলি, এম দি জিইট অমসুং এ এস ঙসাননি। খনগৎলবা প্লেয়রশিং অসিনা থা অসিগী ১৫ গী নুংথিল পুঙ ১.৩০ ফাওবগী মনুংদা পময়াল গ্রাউন্দ পাৎশোয় ইম্ফাল ৱেষ্টতা চত্তুনা টিম অসিগী কোচ এম দেবেনদা রিপোর্ট তৌগদবনি অমদি মশা মশাগী কিটশিং শুনা লোয়নরক্কদবনি হায়না চেরোল অসিনা মখা তানা হায়রি।

নেসনল কোচিং কেম্পকীদমক মণিপুরদগী শান্নরোয় ৯ খল্লক্লে

ইম্ফাল, মার্চ ১৪ (ঐচ এন এস):

থা অসিগী ২৮ দগী হৌরগা মথং থাগী ৩ ফাওবা গোৱাদা পাঙথোক্কদৌরিবা নেসনল কোচিং কেম্পতা শরুক য়ানবগীদমক ওল ইন্দিয়া ফুটবোল ফেদরেসননা থোরকখিবা খনগৎলবা নুপী ফুটবোলরশিংগী লিষ্টতা মণিপুরদগী নুপী ফুটবোলর ৯ য়াওরকখ্রে হায়না ওল মণিপুর ফুটবোল এসোসিএসনগী জেনরেল সেক্রেটরি এল জ্যোটিরমোই রোয়না থাদোরকপা চেরোল অমনা হায়রি।

চেরোল অসিগী মতুংইন্না জে রদানদা পাঙথোক্কদবা ফ্রেন্দলি মেটচ অমগা মরী লৈননা ইশি দয়াগী নুপী টিম শেমগৎনবগীদমক গোৱাদা নেসনলগী থাক্তা কোচিং কেম্প অসি পাঙথোক্কদবনি। সিনিয়র নেসনল ৱিমেন্স ফুটবোল টিমগী ওইনা কোচিং তৌনবগীদমক খনগৎখ্রবা শান্নরোয়শিংগী মনুংদা লমদম অসিগী ওইনা য়াওরকখ্রবা নুপী শন্নরোয় ৯ অদুদি মাইবম লিম্থোইঙম্বী (গোল কীপ্পর), ঙাংবম স্বিটি (দিফেন্দর), সোরোখাইবম রঞ্জনা চনু (দিফেন্দর), থৌনাওজম ক্রিটিনা (দিফেন্দর), গ্রেস দাংমৈ (ফোরৱার্দ), রতনবালা নোংমাইথেম (মীদ-ফিল্ডর), প্রিয়ঙ্কা নাউরেম (মীদ-ফিল্ডর), কস্মিনা (মীদ-ফিল্ডর) অমসুং মার্টিনা থোকচোম (মীদ-ফিল্ডর) নি হায়না অম্ফানা থাদোরকপা চেরোল অসিনা মখা তানা হায়রি।

বোক্সর সুপ্রিয়া থোকচোমনা সিলভর মেদল লৌরকপদা মাবানা থাগৎপা ফোঙদোরক্লি

ইম্ফাল, মার্চ ১৪ (ঐচ এন এস):

মমাং থাগী ২৭ তগী হৌরগা জোরদানগী অমনদা পাঙথোক্তুনা লাক্লিবা এ এস বি সী এসিয়ান বোক্সিং চেম্পিয়নশিপতা ইন্দিয়া রিপ্রজেন্ট তৌদুনা শরুক য়ারিবা মণিপুরগী বোক্সর সুপ্রিয়ানা সিলভর মেদল লৌবা ঙমখ্রে হায়না মণিপুর বোক্সিং এমেচর বোক্সিং এসোসিএসনগী সেক্রেটরি জেনরেল পি ঐচ ধনাজিৎনা থাদোরকপা চেরোল অমনা হায়রি।

চেরোল অসিগী মতুংইন্না সুপ্রিয়া থোকচোমনা মহাক্কী ফাইনেল বাউট অদুদা উজবেকিষ্টানগী উজ কজমোল য়ুনোসোভাগা লম্বা তৌনখি। মদুদা মহাক য়ুনোসোভাগী মখুত্তা মায়থিবা নংখিবদগী গোল্ড মেদল লৌবদি ঙমখিদ্রে। অদুবু এ এস বি সী য়ুথ এন্দ জুনিয়র বোক্সিং চেম্পিয়নশিপতা সুপ্রিয়া থোকচোমনা সিলভর মেদল লৌরক্তুনা লৈবাক অসিগী মীংচৎ পুরকখিবা অসি য়াম্না চাওথোকচনিঙাইনি। এসোসিএসন অসিগী মায়কৈদগীসু মহাক্না সিলভর মেদল লৌরকপা ঙমখিবা অসিদা হায়নিঙাই লৈতনা থাগৎপা ফোঙদোক্লি।

অমরোমদা পি ধনজিৎনা ফোঙদোকখিবদা লমদম অসিদগী চহী নৌরিবী বোক্সর অসিনা ইন্দিয়া রিপ্রজেন্ট তৌদুনা চেম্পিয়নশিপ অসিদা সিলভর মেদল লৌরকপা ঙমখিবা অসি য়াম্না নুংঙাইবা ফাওই। লমদম অসিদগী হৌরক্লিবা বোক্সরশিংনা কন্না হোৎনদুনা মণিপুরবু মালেমগী মীয়ামদা মশক তাক্লবা হোৎনবদা অচৌবা থৌদাং লৌগদবনি অমদি সুপ্রিয়ানা মখা তানা শরুক য়াগদবা টুর্নামেন্টশিংদা চাওনা মায় পাকপা ঙম্বা ওইরসনু হায়না মখা তানা ফোঙদোরক্লি।

এস এস য়ু শিংজমৈ অমসুং এস য়ু সগোলবন্দগী মেনেজর অমসুং কোচ সস্পেন্দ তৌখ্রে

ইম্ফাল, মার্চ ১৪ (ঐচ এন এস):

ওল মণিপুর ফুটবোল এসোসিএসননা শিন্দুনা হৌজিক হৌজিক চথরিবা ৬৩ শুবা সার চুরচান্দ সিংহ কে সী এস আই, সী বি ঈ মেমোরিয়ল ইনভাইটেসন ফুটবোল টুর্নামেন্ট ২০২১-২২ গী ওইনা ঙরাং টুর্নামেন্ট অসিগী ৬৪ শুবা মেটচ ওইনা এস য়ু সগোলবন্দ অমসুং এস এস য়ু শিংজমৈ টিম অনীগী মরক্তা শান্নখিবা চয়েৎনবা খরা লৈখিবা অদুগী মতাংদা ঙসি অম্ফাগী ওইবা মীটিং অমা পাঙথোক্তুনা য়াম্না কুপ্পা খন্নখ্রে হায়রি।

হিরম অসিগা মরী লৈননা ৬৩ শুবা সী সী মীটকী কনভিনর এম নিলোনা থাদোরকপা চেরোল অমনা হায়, মেটচ অদুগী রিপোর্টশিং অমদি উহৌবা মীওইশিংগী ৱারোল তারবা মতুংদা ঙরাং শান্নখিবা মেটচ অদুদা টিম অনীমক্কী মেনেজরশিং অমদি কোচশিংনা মখোয় মখোয়গী প্লেয়রশিং অদুবু কন্ট্রোল তৌখিদে। মসি দ্যুটি এন্দ কোদ ওফ কন্দক্টকী চৎন-কাংলোনগী ৱাংমদনি। মরম অদুনা হায়রিবা টিম মেনেজরশিং অমদি কোচশিং অসি ৬৩ শুবা সার চুরচান্দ সিংহ কে সী এস আই, সী বি ঈ মেমোরিয়ল ইনভাইটেসন ফুটবোল টুর্নামেন্ট ২০২১-২২ গী লেমহৌরিবা মেটচশিংগী ওইনা খুদক্তগী সস্পেন্দ তৌরে অমদি মখা তানা টিম অনী অসিনা অমুক হন্না অসিগুম্বা থৌওংশিং অসি চথরক্লবদি মখা তাবা ৱার্নিং পীদনা মখোয়গী মথক্তা খুদক্তা এক্সন লৌখৎপা হায়নসু ৱারেপ লৌখ্রে হায়না চেরোল অসিনা মখা তানা ফোঙদোরক্লি।

পনবা য়াবদি ঙরাং নুংথিল পুঙ ২.১৫ তাবদা লমলোং থোংখোঙদা লৈবা অর্টিফিসল টর্ফ গ্রাউন্দদা টুর্নামেন্ট অসিগী ৬৩ শুবা মেটচ ওইনা এস য়ু অমদি এস এস য়ু টিম অনীগী মরক্তা মেটচ শান্নখি। টিম অনীগী মরক্তা শান্নখিবা মেটচ অদু পাঙ্গল অমত্তা চন্নদনা দ্রো চৎখিবনি।

শরুক য়াগদবা শান্নরোয়শিংগী লিষ্ট থোকখ্রে

ইম্ফাল, মার্চ ১৪ (ঐচ এন এস):

লাক্লিবা এপ্রিল থাগী ১৫ দগী হৌরগা ১৭ ফাওবা মহারাষ্ট্রগী পুনেদা ইন্টরনেসনেল ফেদরেসন ওফ বোদি বিল্ডিং এন্দ ফিটনেস (আই এফ বি বি) গী মীৎয়েং মখাদা ইন্দিয়ন বোদি বিল্ডিং এন্দ ফিটনেস ফেদরেসন (আই বি বি এফ এফ) না শিন্দুনা পাঙথোক্কদৌরিবা মিষ্টর এন্দ মিস য়ুনিভর্স ২০২২ দা ইন্দিয়া রিপ্রজেন্ট তৌদুনা শরুক য়াগদবা মণিপুর য়ুনিটকী শান্নরোয় ১৫ অমদি ওফিসল মঙা খনখিবগা লোয়ননা খল্লবশিং অদুগী লিষ্ট থোক্লে। শান্নরোই অমদি ওফিসল খনবগী ট্রাইয়ল অদু শিংজমৈ ৱাইখোম লৈকায়দা লৈবা ডা. এল একেন্দ্রজিৎ ইন্দোর হোলদা ঙরাং পাঙথোকখিবনি হায়না ইশি দয়ন বোদি বিল্ডিং এন্দ ফিটনেস ফেদরেসন মণিপুর য়ুনিটকী জেনরেল সেক্রেটরিনা থাদোরকপা চেরোল অমনা হায়রি।

চেরোল অসিনা মখা তানা হায়, মিষ্টর এন্দ মিস য়ুনিভর্সতা শরুক য়ানবগীদমক খনখ্রবা প্লেয়রশিং অদুদি জুনিয়র বোদি বিল্ডিংগী ওইনা ক্ষেত্রিময়ুম রিঙ্কু, শাঙুবম রোকি, নিংথৌজম লাইওন; সিনিয়র বোদি বিল্ডিংগী ওইনা অর্সিকুমার লোংজম, য়ুম্নাম তোম্বা, থোঙাম দেবজিৎ; ক্লাসিক বোদি বিল্ডিংদা ক্ষেত্রিময়ুম রিঙ্কু, ফমদোম অরুন মীতৈ, সত্রসগর সিন্হা; ক্লাসিক ফিজিকতা ৱাঙ্খৈময়ুম চিত্তরঞ্জন; মেন্স ফিজিকতা ৱাঙ্খৈম অয়াঙবা মৈতৈ, কে ঐচ সচিন, ৱাঙ্খৈময়ুম রোনেল; মাষ্টর বোদি বিল্ডিংদা পাওনম রোমেসমীতৈ অমদি ৱিমেন্স বিকিনীগী ওইনা রোশনি তখেল্লম্বমনি। অদুগা ওফিসলশিং ওইনা খনখ্রবশিং অদুনা ঈ ইনাও, থোইদিংজম জোন, অকোইজম মনিতোন, ওইনাম প্রেমকুমার অমসুং বিদ্যনন্দ লাইশ্রমনি হায়রি।

অমরোমদা ফেদরেসন অসিগী অতোপ্পা চেরোল অমনা হায়, মথং থাগী ১৮ অমসুং ১৯ দা ইন্দিয়ন বোদি বিল্ডিং এন্দ ফিটনেস ফেদরেসননা শিন্দুনা মহারাষ্ট্রগী পুনেদা পাঙথোক্কদৌরিবা ৬০ শুবা জুনিয়র মিষ্টর ইন্দিয়া, মাষ্টর অমসুং ৬২ শুবা সিনিয়র মিষ্টর ইন্দিয়াদা শরুক য়ানিংবা শান্নরোয়শিংগী ওইনা থা অসিগী ১৬ নুংথিল পুঙ ১ তাবদা শিংজমৈ ৱাইখোম লৈকায়দা লৈবা ডা. এল একেন্দ্রজিৎ ইন্দোর হোলদা ট্রাইয়ল কম সেলেক্সন প্রোগ্রাম পাঙথোক্কনি। অকুপ্পা মরোলগীদমক মোবাইল নম্বর ৮৭৮৭৩৩৬৯০৫, ৯৬১৫৮০৫৭৯৪, ৯৭৭৪৭৯১৮ ২৪ দা পাউ ফাওরকপা য়াগনি হায়রি।

HUEIYEN LANPAO DAILY CHESS PUZZLE

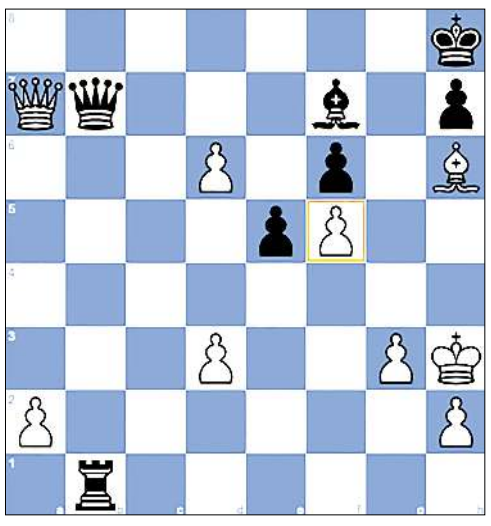

PUZZLE NO. 400

Polak,B (2161) - Kavalir,J (1987)

32nd Czech Rapid G1 2021 Pardubice CZE, 2021.07.22

1.c4 Nf6	2.Nc3 d5	3.cxd5 Nxd5	4.Nf3 Nxc3
5.bxc3 g6	6.g3 Bg7	7.Bg2 O-O	8.O-O e5
9.Qc2 Nd7	10.Rb1 Nb6	11.d3 Re8	12.Nd2 Rb8
13.c4 c6	14.Ba3 Bf5	15.c5 Nd7	16.Nc4 Bf8
17.Nd6 Bxd6	18.cxd6 Qa5	19.Bc1 Be6	20.Rb2 Bd5
21.e4 Be6	22.Be3 c5	23.f4 f6	24.f5 gxf5
25.exf5 Bf7	26.Bxb7 Nb6	27.Be4 c4	28.Qe2 c3
29.Rc2 Rec8	30.Bh6 Kh8	31.Rfc1 Nd5	32.Bxd5 Qxd5
33.Rxc3 Rxc3	34.Rxc3 Qd4+	35.Qe3 Qxc3	36.Qxa7 Rb1+
37.Kg2 Qc6+	38.Kh3 Qb7	39. ...	

QUESTION :

White to win

Puzzle 399 Ans. :

25. Rh5 Mating net Opening the line from h6 to f6. gxh5
26. Qf6# Bishop and knight mate
1-0

Printed, published and owned by Soubam Niladhaja Singh, published from Sega Road, Thouda Bhabok Leikai, Imphal West-795001, Manipur & printed at M/s. Kangleipak Printers, Sega Road, Thouda Bhabok Leikai, Imphal West-795001, Manipur
Editor : Maibam Dhanabir Meetei, Resident Editor: Dr. Khaidem Athouba; Telephone Nos. 0385-2440771/2445104/2445106, e-mail:hueiyen_lanpao@yahoo.co.in, hueiyen_lanpao@rediffmail.com