ৱার্ল্ড কুশু চেম্পিয়নশিপতা মেদল লৌদুনা লৈবাক্কী মীংচৎ পুরকখ্রবসু লৈঙাক্কী মায়কৈদগী হন্না য়েংবীরকপা লৈত্রি : রামেসচন্দ্রা

শান্নবুংগী পাউদম-৪৮
জয়চান্দ লুৱাং

অফবা শান্নরোয় অমা ওইদুনা লমদম অসিগীতা নত্তনা লৈবাক অসিগী মীংচৎ পুরক্লবা হায়বা ৱাখল্লোন্দা য়াম্না কন্না হোৎনদুনা শান্নবা হৌরকখিবনি। মায় পাক্তবা য়াদে হায়বা ৱাখল্লোনদা কন্না হোৎনদুনা শান্নরকখিবা অদুনা হৌখিবা কুমজা ২০১৭ তারুসিয়াগী কজানদা পাঙথোকখিবা ১৪ শুবা ৱার্ল্ড কুশু চেম্পিয়নশিপতা সানশৌ ইভেন্টতা ব্রোঞ্জ মেদল লৌদুনা লৈবাক অসিগী মীংচৎ পুরকখি। অদুবু ব্রোঞ্জ মেদল অসি মহাক্না পামখিবা অদুদি নত্তে। চেম্পিয়নশিপ অসিদা ইন্দিয়াগী ইহান হান্না গোল্ড মেদল লৌবা ঙম্বা কুশু শান্নরোয় অমা ওইনিংখিবনি। অদুবু হৌজিক্তি মদু ৱাখলদা খনবখক নত্তনা থবক্তা ওন্থোক্লবগী পাঙ্গল লৈত্রে। হিংনবগী লানফমদা পুক হাংবদি য়াদবনিনা অঙাং খরা খোমজিল্লগা তাকপী তম্বীবগী থবক ওইনা চথদুনা লৈরে হায়না মোইরাংথেম রামেসচন্দ্রনা য়াম্না নিংঙমদনা ফোঙদোরক্লি।

পাউ চে অসিগা রামেসচন্দ্রগা অখন্নানা শান্নখিবা ৱারী অমদা মহাক্না মখা তানা হায়, অফবা খুন্নাই অমা শেম্নবা হোৎনবদা তিঙং কায়জ ংদবা মশা মউ ফবা নহাশিং মথৌ তাই। হায়রিবা অসি ওইরক্লবা হোৎনবদা অফবা শান্নরোয় মশিং য়াম্না পুথোকপা মথৌ তাই। লমদম অসিদা হৌরক্লিবা নহাশিং মহৌশাদগী শান্ন খোৎনবগী লম্বীদা খোয়দাজনা হৌরকপা ঙাক্তনি। অদুবু লমজিং লমতাকপীনবা অমদি মতেং পাংবীনবা মীগী মশিং ৱাৎপনা লমখাংদা অদুম্মক শান্নবা তোকখিবা কয়ানি। মসি নত্তবা য়াম্না লাইবক থিবা অমনা নেসনল অমগী ইন্টরনেসনলগী থাক্তা শান্নদুনা লৈবাক্কী মীংচৎ পুরকখ্রবা শান্নরোয় কয়া অরেম্বদা তাদুনা লৈরি। অতোপ্পা ষ্টেটশিংগা য়েংনরুবদা মণিপুরদা শান্নরোয়শিং পুক্লিং থৌগৎপগী চাং অসি খরা নেম্লি। শান্নবা মতমদা শেল চংই। মরম অদুনা অফবা শান্নরোয়শিংদা লৈঙাক্লা শেলগী মতেং খরদা ওইরবসু পীহন্নিংই। লমদম অসি রেভিন্যু ৱাংদবনা মরম ওইরগা শেল থুমগী ফিভমদা শোথনা লৈরম্বদি য়াই। নেসনল অমদি ইন্টরনেসনলগী থাক্তা মেদল লৌরকখ্রবা শান্নরোয় খুদিংমক লৈঙাক্লা থবকপীবা ঙম্বানত্তে। অদুবু শেলগী ওইবা মতেং খরা পীরবদি শোয়দনা শান্নরোয়শিংনা অপেনবা পোক্কদ্রা হায়না থাজৈ। য়ুথ এফোর্স এন্দ স্পোর্টসদি পার্টমেন্টনা নেসনল অমদি ইন্টরনেসনলগী থাক্তা মেদল লৌরকখ্রবা শান্নরোয়শিংদা চহীগী ওইবা ইন্সেন্টিব খরা পীরি। মসিসু য়াম্না পীকপা শেনফম্লি। অতোপ্পা ষ্টেটশিংগী ওইনদি নেসনলগী থাক্তগী হৌরগা মেদল লৌরকপা শান্নরোয়শিংদা লুপা লাক্ষ অমদগী তাদনা পীরি। অদুবু ষ্টেট অসিগী ওইনা লুপা লিশিং ১০ ফাওবা য়ৌদ্রি। ইন্টরনেসনলগী থাক্তা মেদল লৌরকখ্রবা শান্নরোয় অমদা চহীগী ইন্সেন্টিব ওইনা লুপা লিশিং ১০ গী শেনফম য়ৌদনা পীবা অসি চুম্লিবরা হায়দু লমদম অসিগী মীয়াম্নসু ৱাহং হংবা মতম ওইরে। পরার হাউস ওফ স্পোর্টসকী মীংথোল ফংলবা ষ্টেট অসিদা মরাইবক ফরিবা শান্নরোয়দি খরক্তনি। অয়াম্বদি মেদল য়েংলগা কপ্তুনা লৈনবা ঙাক্তনি হায়না পেন্দবা ফোঙদোরক্লি।

অমরোমদা লমদম অসিদা কুশু মশান্নবু য়োকখৎকনি হায়না লৈরিবা এসোসিএসনদা অনী থোরকপা অসি য়াম্না লাইবক থিবনি। গভর্নমেন্টনা মীৎয়েং কা হেন্না চঙলক্তবগী অৱাবা মায়োক্ল রিঙৈ মরক অসিদা এসোসিএসন অনী থোকপনা মরম ওইরগা কুশু শান্নরোয় কয়াদি অৱাবা তারি। নেসনল নৎত্রগা ইন্টরনেসনলগী থাক্তা পাঙথোকপা টুর্নামেন্ট চৎনবা হোৎনবদা খুদক্কী ওইনা টিকেক ককনিঙাই পৈশা লৈতবা শান্নরোয় কয়া য়াওরি। এসোসিএসন অনী থোকপনা মরম ওইরগা ৱাকৎনবা মফম থিবদা অৱাবা ওইরি। য়ারগদি অনী থোকপগী মহুত্তা অমত্তা ওইনা পুনশিল্লবদি কুশু শান্নরোয়শিংগী ওইনদি য়াম্না লাইবক ফবা হায়বদু ওইগনি হায়না অপিল তৌরক্লি।

পনবা য়াবদি মোইরাংথেম রামেসচন্দ্রা বিষ্ণুপুর দিষ্ট্রিক্টকী মনুং চনবা নাচৌদগী মোইরাংথেম নবা অমসুং মোইরাংথেম ওংবী প্রেমাবতিগী মচা ৬ ফংজবগী মনুংদা অহুমশুবনি। ইমুংগী ফিভম ফত্তবনা মরম ওইরগা ক্লাস টেনদগী মখা তমথবা ঙমখিদ্রে। হৌখিবা কুমজা ২০০৭ তগী মহাক কুশু শান্নবা হৌরকখিবনি। কুশুগী কোচ মোইরাংথেম রোনেল, এন আই এসনা মহাকপু মশান্না অসিদা পুশিশ দুনা লমজিং লমতাকপীরকখিবনি। অদুবু হিংনবগী লানফমদা শেল চংবনা মরম ওইরগা মহাক শান্নবা লেপ্লগা কোচ অমা ওইনা শান্নরোয় ৩০ রোম তাকপী তম্বীবগী থবক ওইনা চথদুনা লৈরি। মহাক্না তাকপী তম্বীরিবা কুশু শান্নরোয়শিংগী মরক্তা নেসনলগী থাক্তা শান্নবগীদমক খল্লকপা য়াওরে। নেসনলগী থাক্তা পাঙথোকপা কুশু চেম্পিয়নশিপশিংদা হৌজিক ফাওবগী ওইনা রামেসচন্দ্রনা পুন্না গোল্ড মেদল ৬ লৌরকপা ঙমখ্রে।

১৬শুবা গভর্ণরস টাইক্কান্দো কপ
সনাহল, রনবিরনা সেনিয়র নুপাগী গোল্ড লৌখ্রে

ইম্ফাল, মে ১৪ (ঐচএনএস):

য়ুনিয়ন টাইক্কান্দো একাদেমি কৈশামথোংগী মোইরাংথেম সনাহল অমদি রনবির মোইরাংথেমনা চথরিবা ১৬শুবা গভর্ণরস টাইক্কান্দো কপকী ঙসি হুমনিচনবানুমিৎতা সেনিয়র নুপাগী কেজি ৬৩ অমদি ৭৪ গী কাঙলুপতা গোল্ড মেদল লৌবা ঙমখ্রে।

খুমন লম্পাক ইন্দোর ষ্টেদিয়মদা ঙসি শান্নখিবা সেনিয়র নুপাগী কেজি ৬৩ গী ফাইনেল বাউটতা য়ু টি এগী মোইরাংথেম সনাহলনা য়ুনিট অসিমক্কী এল য়াইফবা মৈতৈবু মায়থীবা পীদুনা গোল্ড মেদল ফঙবা ঙমখি।

কাঙলুপ অসিদা সাই আর সীগী এল্টন লাইশ্রম অমদি য়ু টি এগী ঐচ সূর্যকান্তনা ব্রোঞ্জ মেদল ফঙবা ঙমখি।

সেনিয়র নুপাগী কেজি ৭৪ গী কাঙলুপতা পাখংবা টাইক্কান্দো একাদেমিগী জেটলি চংংবমনা সিলভর মেদল অদুগা য়ুনিট অসিমক্কী কে অমুবী অমদি য়ু টি এগী কেসনাজাওবনা ব্রোঞ্জ মেদল ফঙবা ঙমখি।

সেনিয়র নুপীগী কেজি ৫৩ গী কাঙলুপতা সাই আর সীগী অঙোম উত্তরানিনা গোল্ড, য়ু টি এগী অকোইজম দেবীকানা সিলভর অদুগা য়ুনিট অসিমক্কী উসম গুনাপতি অমদি য়ুম্নাম অবেনাওনা ব্রোঞ্জ মেদল ফঙবা ঙমখি।

অমরোমদা, জুনিয়র নুপামচাগী কেজি ৫১ গী কাঙলুপতা সাই আর সীগী কে ঐচ রোবার্টনা গোল্ড, এন এস এগী এস রিকিসননা সিলভর অদুগা য়ু টি এগী পি কিসন অমদি ঐচ টি এগী এন কোরৌঙানবনা ব্রোঞ্জ মেদল ফঙবা ঙমখি। কেজি ৭৩ গী কাঙলুপতা মার্জিংগী সী ঐচ লেনিননা গোল্ড অদুগা থৌবালগী এল জয়কিষন অমদি সী টি আইগী পুয়াম রোনাল্ডনা সিলভর অমদি ব্রোঞ্জ মেদল ফঙবা ঙমখি।

চপ মান্নবা কেটগোরিগী নুপীগী কেজি ৪৬ কী কাঙলুপতা এন এস এগী মন্দা য়াইথোমনা গোল্ড অদুগা কংলাগী জেনি লিম্বুনা সিলভর মেদল ফঙখি। কেজি ৬৩ গী কাঙলুপতা ঐচ টি এগী এম দোল্লি চনুনা গোল্ড অদুগা এন এস এগী হাওবিজম মহেশ্বরি অমদি সী টি আইগী বিসপারানি কোংখামনা সিলভর অমদি ব্রোঞ্জ মেদল ফঙখি।

সব-জুনিয়র নুপাগীদা মার্জিংগী ঐচ হেন্না মৈতৈ, পি টি এগী এল দাইমন্দ অমদি পি ঐচ দিকাসনা কেজি ৩৮, ৩৫ অমদি ২৩ গী গোল্ড মেদল ফঙবা ঙমখি। অদুগা সাই আর সীগী এলেক্স, এল টি এগী কে ঐচ ৱাংলেন অমদি সেম চৌরজিৎনা সিলভর মেদলশিং ফঙবা ঙমখি।

কেটগোরি অসিমক্কী নুপীগীদা আইএম আর টি এগী মেরি কার্লো, পি টি এগী পি ঐচ তানিয়া অমদি গুঞ্জনকাকালিনা কেজি ৩৫, ৩২ অমদি ২০ গী কাঙলুপতা গোল্ড মেদল ফঙবা ঙমখি। অদুগা টি টি এগী এলাংবম মেন্সি অমদি য়ু টি এগী তোম্বীসনা চনুনা কেজি ৩৫ অমদি ৩২ গী সিলভর মেদলশিং ফঙবা ঙমখি।

এন এস এগী টি ভৈগ্যশ্রি, য়ু টি এগী ইরেংবম চিংখৈঙানবী অমদি রিয়েল টাইক্কান্দো একাদেমিগী লাইশ্রম প্রিয়ানা কেদেট নুপীমচাগী কেজি ৩৭, ৫৫ অমদি ৫৯ কাঙলুপকী গোল্ড মেদল ফঙবা ঙমখি।

আই টি এগী অনামিকা ছেত্রি, মার্জিংগী এল য়াইফলেম্বী অমদি সী টি আইগী লোংঙম হেলেনানা সিলভর মেদল ফঙবা ঙমখিবনি।

কেদেট নুপামচাগীদা মার্জিংগী কে পুন্সিবা অমদি খাইদেম বোরিসনা কেজি ৪১ অমদি ৬৫ অদুগা পি টি এগী বিধ্যানন্দনা কেজি ৬১ গী কাঙলুপতা গোল্ড মেদল ফঙবা ঙমখি।

পি টি এগী কে ঐচ থৌনা, সেরাম প্রিয়োকুমার অমদি লৌরেম্বম নিয়ুজিলেন্দনা কেজি ৪১, ৬১ অমদি ৬৫ গী সিলভর মেদলশিং ফঙবা ঙমখি।

সব-জুনিয়র নেসনল ৱিমেন্স হোক্কী
পঞ্জাবনা ত্রিপুরাগী মথক্তা গোলগী নোং হৈথখ্রে

ইম্ফাল, মে ১৪ (ঐচএনএস):

কেপ্টেন সুখভির কোরনা চনখিবা গোল্ড ১২ গী মতেংনা হোক্কি পঞ্জাবনা ত্রিপুরা হোক্কিবু য়ামনা লাকচনা ৩০-০ দা চথরিবা ১২ শুবা হোক্কী ইন্দিয়া সব-জুনিয়র ৱিমেন্স নেসনল চেম্পিয়নশিপকী ঙসি অয়ুক খুমন লম্পাক হোক্কি ষ্টেদিয়মদা শান্নখিবা পুল-জিগী মেটচ অমদা মায়থীবা পীখ্রে।

সুখভির কোরনা শান্নবা হৌরকপগী অনীশুবা মিনটতা ফিল্ড গোল অমা চনশিন্দুনা পঞ্জাবকী অহানবা গোল চনবা ঙমখি। মহাক্না মখা তানা অহানবা ক্বার্টরদা গোল অনী অমগা হাপচিন্দুনা ত্রিপুরাবু ৯-০ দা লিদ তৌখি।

সুখভিরনা অনীশুবা ক্বার্টরদা গোল অনী, অহুমশুবা ক্বার্টরদা গোল ৩ অমদি মরিশুবা ক্বার্টরদা গোল ৪ অমগা চনশিন্দুনা ত্রিপুরাবু লাকচনা ৩০-০ দা মায়থীবা পীখিবনি।

রভনিট কোরনা পঞ্জাবকী গোল ৫ অদুগা সুখমিট কম্বোজনা গোল ৩ চনবা ঙমখি। হর্লিন কোর, গুরজিৎ কোর অমদি কিরনপ্রিট কোরনা গোল ২/২ অদুগা জাইসিকদিপ কোর, সনিয়া, পারনপ্রিট কোর অমদি সুকমিন্দর কোরনা গোল অমমম চনবা ঙমখি।

অতোপ্পা ঙসি অয়ুক শান্নখিবা অহানবা মেটচতা হোক্কি চান্দিগরনা হোক্কি অরুনাচলবু ৭-০ দা মায়থীবা পীখ্রে।

চান্দিগরগী মায়পাকপগী গোলশিং অদু সুপ্রিয়ানা গোল ৩ অদুগা কেপ্টেন কমলদিপ কোর অমদি তামন্নানা গোল ২/২ চনবা ঙমখি।

তামন্নানা অহানবা ক্বার্টর লোইরমদাই শান্নবগী ১৫ শুবা মিনটতা ফিল্ড গোল অমা চনশিন্দুনা চান্দিগরগী গোল একাউন্ট হাংবা ঙমখি। মহাক্না মরিশুবা ক্বার্টরগী শান্নবগী ৫৫ শুবা মিনটতা ফিল্ড গোল অমগা চনশিন্দুনা চান্দিগরগী মায়পাকপগী ৭ শুবা গোল চনবা ঙমখিবনি।

কেপ্টেন কমলদিপ কোরগী গোলশিং অদুনা অহুমশুবা ক্বার্টরগী শান্নবগী ৪১ অমদি ৪৩ শুবা মিনটতা ফিল্ড গোল অমমম চনবা ঙমখি।

সুপ্রিয়াগী গোলশিং অদুনা শান্নবগী ১৭,৩৪ অমদি ৫৩ শুবা মিনটতা চনবা ঙমখিবনি।

অতোপ্পা ঙসি অয়ুক শান্নখিবা পুল-ঐচকী মেটচ অমদা হোক্কি কর্নাটাকানা হোক্কি বিহারবু ২-১ দা মায়থীবা পীখ্রে।

কর্নাটাকাগী মায়পাকপগী গোল অনী অদু সোময়া অমদি রক্সিথানা ফিল্ড গোল অমমম শান্নবগী ৪০ অমদি ৫৫ শুবা মিনটতা চনবা ঙমখিবনি। বিহারগী অমত্তা ঙাইরবা গোল অদুনা কাজল কেছপনা পেনাল্টি ষ্ট্রোক অমগী মতেংদগী শান্নবগী ৫৬ শুবা মিনটতা চনবা ঙমখি।

অমরোমদা নুংথিল শান্নখিবা পুল-ঐচকী মেটচ অমদা হোক্কি মিজোরামনা টেলঙ্গনা হোক্কিবু লাকচনা ২৩-০ দা মায়থীবা পীখ্রে।

রুথি লাল্লোমজালিনা ফিল্ড গোল অমা শান্নবগী ৬ শুবা মিনটতা চনশিন্দুনা মিজোরামগী অহানবা গোল চনবা ঙমখি। মহাক্না মখা তানা ফিল্ড গোল অমগা অনীশুবা ক্বার্টরগী শান্নবগী ২৮ শুবা মিনটতা চনবা ঙমখি।

কেপ্টেন লালরিলপুলিনা ফিল্ড গোল অমা শান্নবগী ৮ শুবা মিনটতা চনশিন্দুনা মিজোরামগী অনীশুবা গোল চনবা ঙমখি। মহাক্না মখা তানা অনীশুবা ক্বার্টরগী শান্নবগী ২২ অমদি ২৩ শুবা মিনটতা গোল ২ হাপচিনবা ঙমখি।

লালপেকসঙিনা মিজোরামগী গোল ৪ অদুগা লালবেকসিয়ামি অমদি মাঙ লোমশাঙনা গোল ৩/৩ চনবা ঙমখি।

লালনৈপুলি, লালদিনপুলি অমদি ভানললরিনলুইনা গোল ২/২ অদুগা লাল তিয়ানচুংঙি অমদি রেমরোটপুলিনা মায়পাকপগী গোল অমমম চনবা ঙমখিবনি।

নোংমগী ওইবাযোগ প্রোগ্রাম পাঙথোকখ্রে

ইম্ফাল, মে ১৪ (ঐচ এন এস):

মণিপুর ষ্টেট অমদি দি এম কোলেজ ওফ সাইন্সকী এন এস এস সেল অনীনা খুৎশন্নদুনা শীনবা নোংমগী ওইবা যোগ প্রোগ্রাম অমা ঙসি দি এম কোলেজ ওফ সাইন্সকী সেন্ট্রেল হোলদা পাঙথোকখ্রে।

প্রোগ্রাম অদুদা এন এস এসকী ভোলুন্টিয়র ২০০ রোমনা শরুক য়াথিবগা লোয়ননা তোঙান তোঙানবা যোগ অসানশিং প্রাক্টিস তৌখি।

থৌরমদুদা য়ুথ এফোরস এন্দ স্পোর্টসকী দেপ্যুটি সেক্রেটরি এম্থোনি এন হাওকিপনা অথোইবা মীথুংলেন অদুগা এন এস এস ওফিসর দা. এম ভুবনেশ্বরি অমদি দি এম সাইন্সকী প্রিন্সিপল দা. আর কে চন্দ্রকুমারনা থৌরম মপু অমদি রিছোর্স পর্সন ওইনা শরুক য়াখি।

কে দি বি বি এগী থৌপুবশিং খনখ্রে

ইম্ফাল, মে ১৪ (ঐচ এন এস):

ককচিং দিষ্ট্রিক্ট বোল বেদমিন্টন এসোসিএসনগী ২ শুবা জেনরেল বোদি মীফম থা অসিগী ৮ দা ককচিং পাজি লৈকায়দা লৈবা দা. নোংমাইথেম সুন্দরলালগী ময়ুমদা পাঙথোক্লবা মতুং চহী ৪ গী টর্ম (মে ২০২২ দগী মে ২০২৫) গী ওইনা য়েন্দ্রেম্বম নরহরি মৈতৈ প্রসিদেন্ট খনখ্রে।

ভাইস প্রসিদেন্টদা কে এস ঐচ গুনাধর অমদি দা. কে এস ঐচ বিরবল অদুগা দা. এন সুন্দরলালনা সেক্রেটরি ওইনা খনখ্রে।

অস্ফানা খঙহল্লক্লি

ইম্ফাল, মে ১৪ (ঐচ এন এস):

অসামগী গুৱাহাটিদা জুন ১৫ দগী হৌদুনা পাঙথোক্কদৌরিবা হিরো ৱিমেন্স জুনিয়র (য়ু-১৭) নেসনল ফুটবোল চেম্পিয়নশিপ ২০২২ দা মণিপুর রিপ্রজেন্ট তৌদুনা শরুক য়ানবা ষ্টেট জুনিয়র গর্লস ফুটবোল টিম শেম্নবগী ট্রাইয়েল কম কোচিংদা শরুক য়ানবা নুপীমচা শান্নরোয় ৭৭ গী মমিং ঙসি ওল মণিপুর ফুটবোল এসোসিএসননা লাউথোকখ্রে।

খনগৎলবা শান্নরোয়শিংনা থা অসিগী ১৬ কী অয়ুক পুং ৮ দা খুমন লম্পাক আর্টিফিসিয়েল টর্ফ গ্রাউন্দদা লাক্লগা রিপোর্ট তৌরনবা খঙহল্লক্লি।

কুশু চেম্পিয়নশিপ পাঙথোক্লগনি

ইম্ফাল, মে ১৪ (ঐচ এন এস):

বিষ্ণুপুর দিষ্ট্রিক্ট কুশু এসোসিএসননা শীন্দুনা অহানবা ষ্টেট লেভেল কুশু সেন্দা চেম্পিয়নশিপ ২০২২-২৩ থা অসিগী ২০ দগী ২২ ফাওবা নিংথৌখোংগী মাঙ্গোলঙানবী কোলেজদা পাঙথোক্লগনি।

অকুপ্পা মরোলগীদমক ৱাই রমানন্দ (৭০০৫০৯১৫৮২), দা. টি ঐচ নোরেন্দ্রো (৮৭৮৭৪৭১৯৯৫) দগী পাউ ফাওরক্তুনা খঙলবা য়ারগনি।

ইম্ফাল ৱেষ্ট বোক্সিং ট্রাইয়েল পাঙথোক্লগনি

ইম্ফাল, মে ১৪ (ঐচ এন এস):

ষ্টেট লেভেল জুনিয়র বোইস এন্দ গর্লস বোক্সিং চেম্পিয়নশিপতা ইম্ফাল ৱেষ্ট বোক্সিং টিম রিপ্রজেন্ট তৌনবা ট্রাইয়েল সেলেক্সন অমা থা অসিগী ২১ অমদি ২২ দা খুমন লম্পাক বোক্সিং এরেনাদা পাঙথোক্লগনি।

ট্রাইয়েল অসিবু শরুক য়ানিংবা বোক্সরশিংনা মরী লৈনবা দোক্যুমেন্টশিং পুরক্লগা য়াওবা য়াগনি। মখা তাবা অকুপ্পা মরোলগীদমক মোবাইল নম্বর ৯৮৫৬১৩৫৮০৪ দা পাউ ফাওরক্তুনা খঙলবা য়াগনি হায়রি।

চাইনানা এ এফ সী এসিয়ন কপ ২০২৩ গী য়ুম্বু ওইররোই

ক্বালা লম্পুর, মে ১৪ (এজেন্সী):

চাইনাদা কোভিদ-১৯ কেস হেনগৎলকপনা মরম ওইরগা মথং চহীদা পাঙথোক্কদৌরিবা এ এফ সী এসিয়ন কপ ফাইনেল রাউন্দ লৈবাক অসিদা পাঙথোক্লরোই হায়না কন্টিনেন্ট অসিগী ফুটবোলগী গভর্ণিং বোদিনা থাংজ নুমিৎতা ফোঙদোকখ্রে।

মথং চহীদা পাঙথোক্কদৌরিবা কন্টিনেন্টগী শোপিস অসি চাইনাদা পাঙথোক্তনবা এসিয়ন ফুটবোল কনফিদরেসননা চাইনিজ এসোসিএসনদা ওফিসল ওইনা খঙহনখ্রে।

এসিয়ন ফুটবোল কনফিদরেসননা চাইনিজ ফুটবোল এসোসিএসনগা কুপ্পা খন্নরবা মতুং চাইনাদা এ এফ সী এসিয়ন কপ ২০২৩ অসি পাঙথোক্তনবা ফিরেপ লৌরকখিবনি হায়না এ এফ সীগী চেরোল অমনা ফোঙদোরক্লি।

চাইনা পিপলস রিপব্লিকনা এসিয়ন কপকী য়ুম্বু ওইবগী রাইট অদু কোভিদ-১৯ পেন্দমিক্না মরম ওইরগা তোক্লকখিবনি হায়বা এ এফ সীদা নোলেজ লৈ হায়না চেরোল অদুনা ফোঙদোক্লি।

পনবা য়াবদি, পেরিসতা ২০১৯ গী জুনদা পাঙথোকখিবা এ এফ সী এক্সট্রাওর্দিনরি কোংগ্রেসনা চাইনাবু এ এফ সী এসিয়ন কপ ২০২৩ গী য়ুম্বু ওইনবা লাউথোকখিবগা লোয়ননা টিম ২৪ না শরুক য়াগদৌরিবা কম্পিটিসন অসি মথং চহীগী জুন ১৬ তগী জুলাই ১৬ ফাওবা তোঙান তোঙানবা চাইনাগী সীটি ১০দা পাঙথোক্লবা লেপ্লখিবনি।

এ এফ সীনা চাইনিজ ফুটবোল এসোসিএসন অমদি লোকল ওর্গনাইজিং কম্মিটিগা পুন্না থবক তৌমিন্নদুনা মমাং চহীদা নৌনা শাবা লোইখিবা সাংঙাই পুদোং ফুটবোল ষ্টেদিয়মদা টুর্নামেন্টকী লোগো লোঞ্জ তৌখ্রবনি।

অমরোমদা, ইন্দিয়ানা এসিয়া কপ অসিগী মফম অমা কনবা ঙম্বা মথং থাদা কোলকটাদা পাঙথোক্কদৌরিবা ফাইনেল ক্বালিফাইয়িং রাউন্দদা শরুক য়াগদৌরি।

CAS Centre for Advanced Studies
CAS Main Building, 2nd floor Keishampat Junction Imphal
No.1 in Manipur
ADMISSION IS GOING ON
SPECIAL FOUNDATION COURSES
Seats are Limited First Come First Served
CLASS XII (Physics, Chemistry, Maths, Biology & Eng)
CLASS XI (Physics, Chemistry, Maths, Biology & Eng)
CLASS X (English, Mathematics, Science & Social Science)
Special features:
- Special Concession for all Students
- Qualified &Experienced Faculties
- Exam. Oriented Study Materials
- Weekly and Monthly Test Series
- Targeted Suggestion for Final Exam
- Vision for toppers in 2023
Classes commencing from 28th April, 2022
Morning Batch (4.30– 7.00) A.M.
Evening Batch (4.30– 7.30) P.M.
Hostel for BOYS & GIRLS Available
For Details contact:- CAS Office, Centre for Advanced Studies Keishampat Junction,Imphal (Mayai Lambi Road Machin.)
HL-B/7610/21-19

ADMISSION OPEN
PHOENIX ENGLISH COACHING
FOR CLASSES X (BOSEM) & XII (COUNCIL)
KHWAI BRAHMAPUR NAGAMAPAL, LAIMAYUM LEIRAK
Detailed explanation of every lesson
Complete discussion of exam-related questions
Free supply of printed questions and answers
Weekly exam-oriented tests.
Nowhere can you find such English coaching class.
CLASS COMMENCING SHORTLY. GET YOURSELF ADMITTED. SEATS ARE LIMITED.
6 TO 7:30 AM & 5:30 TO 7 PM
PLEASE CONTACT 8974642764
HL-B/7616/23/4-21/5

PENSION LOAN
- Manipur গী State অমসুং Central Pensioner শিংগী ওইনা Pension Loan পীজরি।
- থাগী ওইনা 1.5%, 2%, 2.5% অমসুং 2.85% p/m গী খুদোংচাবা পীজগনি।
- Loan লৌবীবা লাকপদা Pension Book, Passbook, Cheque Book অমসুং A.T.M. লোয়নবীগদবনি।
Please Contact :
M.M. Singh
L.G. Motors Building,
Khagempalli, Imphal
Mobile No. 9774495994
HL-B/7613/22/4-20/6

HUEIYEN LANPAO DAILY CHESS PUZZLE

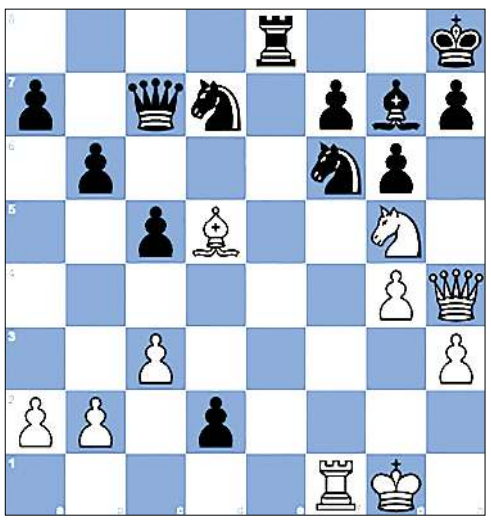

PUZZLE NO. 453
Bruce, Rowena Mary - Bruce
ENG, 1954

1.f4 Nf6 2.e3 g6 3.Nf3 Bg7 4.d4 O-O
5.Bd3 c5 6.c3 b6 7.O-O Bb7 8.Nbd2 d6
9.h3 Nbd7 10.Qe1 Qc7 11.g4 e5 12.fxe5 dxe5
13.Qg3 Nd5 14.Ne4 Rae8 15.Bd2 Kh8 16.Qh4 N5f6
17.Nfg5 Bxe4 18.Bxe4 exd4 19.Bd5 dxe3 20.Rae1 exd2
21.Rxe8 Rxe8 22. ...

QUESTION :
White to win

Puzzle 452 Ans. :

17. ...Nxd1 18. Qh5 Double attack Mating net Be6 19. Qxf7+ The white queen deflects Black's bishop away from protecting the square d7. Bxf7 20. Nd7# Dragonfly mate
18. Qh5 Be6 19. Qxf7+ Bxf7 20.Nd7#
1-0

Printed, published and owned by Soubam Niladhaja Singh, published from Sega Road, Thouda Bhabok Leikai, Imphal West-795001, Manipur & printed at M/s. Kangleipak Printers, Sega Road, Thouda Bhabok Leikai, Imphal West-795001, Manipur
Editor : Maibam Dhanabir Meetei, Resident Editor: Dr. Khaidem Athouba; Telephone Nos. 0385-2440771/2445104/2445106, e-mail:hueiyen_lanpao@yahoo.co.in, hueiyen_lanpao@rediffmail.com