সব-জুনিয়র নেসনল রুশু চেম্পিয়নশিপ লোইশিনখ্রে

মণিপুরনা ওভরওল টিম চেম্পিয়ন তাখ্রে

ইম্ফাল, জুলাই ১৪ (ঐচ এন এস):

হিমাচল প্রদেশনা যূম্বু ওইদুনা বিলাস্পুরগী লুহানা স্পোর্টস কমপ্লেক্সতা চথরকপা ২২শুবা সব-জুনিয়র নেসনল রুশু চেম্পিয়নশিপ ঙসি লোইশিনখিবগা লোয়ননা মণিপুরনা গোল্ড ৩১, সিলভর ১৭ অমদি ব্রোঞ্জ ১৮ পূন্না মেদল ৬৬ ফংদুনা ওভরওল টিম চেম্পিয়নগী মনা ফংবা ঙমখ্রে।

ঙসি লোইশিনবা নুমিৎতা মণিপুরনা গোল্ড ৪ অমদি ব্রোঞ্জ মেদল ৬ পূন্না মেদল ১০ ফংবা ঙমখি।

কে কে নাওবী নোংমাইথেম অমদি নোংমাইথেম পামহৈবনা নুপামচাগী চহী ১২ মখাগী সানশৌ ইভেন্টকী কেজি ২৭ অমদি ৩০গী কাঙলূপ্তা অদুগা ময়াংলম্বম রোহিট অমদি লাইশ্রম রাহুলনা চহী ১৪ মখাগী কেজি ৪৮ অমদি ৬০গী সানশৌ ইভেন্টতা গোল্ড মেদল ফংবা ঙমখি।

ৱাহেংবম নিরজ অমদি নিংথৌজম তেজকুমারনা চহী ১২ মখাগী নুপামচাগী কেজি ৩৩ অমদি ৩৬ কাঙলূপকী সানশৌ ইভেন্টতা ব্রোঞ্জ মেদল অমমম্ ফংবা ঙমখি।

সানশৌ ইভেন্টকী নুপীমচাগী চহী ১২ মখাগী কাঙলূপ্তা লাইশ্রম দেভিনিতা, হিজম এলিনা, শেল্লিনাওরোইবম অমদি নোংমাইথেম প্রিয়াবতিনা কেজি ২১, ৩০, ৩৩ অমদি ৩৬কী কাঙলূপ্তা ব্রোঞ্জ মেদলশিং ফংবা ঙমখি।

পনবায়াবদি, মরিনি চনবা য়ুমশকৈশা নুমিৎতা বৃটেন মংশাতাবমনা গ্রুপ বি নুপীমচাগী দাওশু অমদি গুনশু ইভেন্টতা, ৱাংথোই থাংজমনা গ্রুপ বি নুপামচাগী দাওশু অমদি গুনশু, নিখিল নোংমাইথেমনা গ্রুপ বি নুপামচাগী জিয়ানশু অমদি কিয়াংশু ইভেন্টতা অদুগা সাপম লনচেনবনা গ্রুপ বি নুপামচাগী নন্দাও অমদি নানগুন ইভেন্টতা গোল্ড মেদল ২/২ ফংবা ঙমখিবনি।

খুরাইজম য়াইফবা অমদি লাইতোঞ্জম লিম্থোইঙানবীনা নুপামচা অমদি নুপীমচাগী টাইচিক্কান ইভেন্টতা গোল্ড মেদল ফংখি অমদি পিঙ্কি লৈমপোকপমনা গ্রুপ বি নুপীমচাগী জিয়ানশু ইভেন্টতা গোল্ড মেদল ফংখি। জুপিয়র এলাংবমনা গ্রুপ বি নুপামচাগী দাওশু অমদি গুনশু ইভেন্টতা সিলভর মেদল ২ অদুগা অথোইবী নামৈরাকপমনা গ্রুপ বি নুপীমচাগী নানক্কান, দেলিনা পেচিময়ুমনা গ্রুপ বি নুপীমচা দাওশু ইভেন্টতা সিলভর মেদল অমমম্ ফংবা ঙমখিবনি।

মাইসুরুগী কিক বোক্সর অমা কম্পিটিসন মনুংদা লৈখিদ্রে, মপানা ওর্গনাইজরদা মরাল শীখ্রে

বেঙ্গলুরু, জুলাই ১৪ (এজেন্সী):

য়াম্না নুংঙাইতবা থৌদোক অমদা বেঙ্গলোরগী কেনগরিদা মশাগী চহী ২৪ খক্তা ঙাইরিবা কিক বোক্সিংগী ফাইটর নিখিল সুরেশ থা অসিগী ১০দা পাঙথোকখিবা কম্পিটিসন মনুংদা শোকখিবদগী য়ুমশকৈশা নুমিৎতা লৈখিদ্রে।

মাইসুরদা পোকপা কিক বোক্সিং ফাইটর অদুনা কে ১ কিক বোক্সিং ওর্গনাইজেসননা শীন্দুনা বেঙ্গলোরদা পাঙথোকপা কিক বোক্সিং কম্পিটিসনদা শরুক য়াখি।

থৌদোক অদু থোকখ্রবা মতুং নুমিৎ খরনি লৈরগা কম্পিটিসন মনুংদা নিখিলগী মমায়দা থিনখিবা অমদি রিং মনুংদা ৱাম্থখিবগী ভিদিও সোসল মীদিয়াদা ভাইরেল ওইরকখি।

ভিদিও অদুগী মনুংদা নিখিলগী মমায়দা মহাক্কী ওপোনেন্টনা থিনবগী জ্ঞান মাংদুনা তাবা উখি অমদি রিংগী অকোয়বদা মেদিকেল ফেসিলিটিজ মতিক চানা লৈতবগী মমি তাখি। মদুগী মতুং নিখিলবু নাগরভাভি মনাক্তা লৈবা প্রাইভেট হোস্পিটাল অমদা পুখৎখি।

হোস্পিটালগী সোর্ছকী মতুংইন্না ফোঙদোরকপদা, নহা ওইরিবা শান্নরোয় অদু ফাইট মনুংদা য়াম্না ক্রিটিকেল ওইনা লংসতা শোকখি। মহাক্কী ওপোনেন্টগী শাফু কল্লবা পঞ্চনা মরম ওইরগা ইন্টর্নেল ব্লীদিং তৌহনখি। মখা তানা মহাকপু কোমাদা লৈরম্লবা মতুং য়ুমশকৈশা নুমিৎতা হোস্পিটালদা মহাক্কী অরোইবা শ্বর হোনখি হায়রি।

অমরোমদা, নিখিলগী কোচ বিক্রম নাগরাজনা সোসল মীদিয়াদা ফোঙদোরকপা অমদা ওর্গনাইজরশিংনা মেদিকেল ফেসিলিটিজ মতিক চানা থমদবনা মরম ওইরগা খুদোংথীবা থৌদোক অসি থোকখিবনি।

কম্পিটিসন পাঙথোকফম মফম অদুদা এম্বুলেন্স থম্বীরম্লবা, নীংথিনা ট্রেন তৌরবা মেদিকেল ষ্টাফশিং লৈরম্লবা অমদি ষ্টেন্দর্দ লৈবা ফাইটিংগী প্লেটফোর্ম অমা ওইরম্লবদি থৌদোক অদু থোকপদা মমল য়াম্লবা পূন্সিবু মাঙহল্লমদনা কনবা ঙমগদবনি। কোম্বেট স্পোর্টস শিল্লিবা ওর্গনাইজরশিং অমদি এসোসিএসনশিংনসু সেফটি প্রোটোকোলশিং ইনগদবনি হায়বা মখোয়দা ৱাখল্লোন লৈগদবনি হায়না মহাক্না মখা তাখি।

নিখিলনা লৈখিদবগী মতুং তারকপদা মহাক্কী অপোকপনা থাঙ্গৎলকপা ৱাকৎকী মতুংইন্না পুলিসনা নভিন রবিশঙ্কর অমদি কে ১ বোক্সর ওর্গনাইজেসনগী মথক্তা এফ আই আর অমা রেজিষ্টর তৌখ্রে।

পুলিসনা মখোয়বু থিবা-হুম্বগী থবক চথরি অদুবু হৌজিক ফাওবদা ওর্গনাইজরশিংগী চপ চাবা লৈফম খঙবা ঙমদ্রি।

মিষ্টর এসিয়াদা শরুক য়াগদবা ষ্টেটকী এথলিটশিং ইম্ফাল থাদোকখ্রে

ইম্ফাল, জুলাই ১৪ (ঐচ এন এস):

মালদিভসতা থা অসিগী ১৫দগী ২১ ফাওবা পাঙথোক্ক দৌরিবা ৫৪শুবা এসিয়ন বোদি বিল্ডিং এন্দ ফিজিক স্পোর্টস চেম্পিয়নশিপ ২০২২দা ইন্দিয়া রিপ্রজেন্ট তৌদুনা শরুক য়াগদবা ওল মণিপুর বোদি বিল্ডরস এসোসিএসনগী শান্নরোয় ৮ ঙসি ইম্ফাল থাদোকখ্রে।

শান্নরোয়শিং অদুদি মঙাল অরাম্বম (মেন্স স্পোর্টস ফিজিক এন্দ মেন্স ফিটনেস ফিজিক), খুমম্থেম সুশিলকুমার (জুনিয়র বোদি বিল্ডিংগী কেজি ৭৫ মখা), চীঙ্খৈঙানবা অথোকপম (জুনিয়র বোদি বিল্ডিং কেজি ৭৫ মথক), দিনেশ লৈতাম্থেম (সিনিয়র বোদি বিল্ডিং কেজি ৭৫), জেনিকা নাওরেম (জুনিয়র ৱিমেন্স মোদেল ফিজিক), সোলিমলা জাজো অমদি সোলান জাজো (সিনিয়র ৱিমেন্স মোদেল ফিজিক) অমদি চিংঙাংবম করিস্মা চনু (ৱিমেন্স বোদি বিল্ডিং কেজি ৫৫ মখা) নি।

মখোয় নিপানবু ঙসি লমথাখিবগী থৌরমদা ওল মণিপুর বোদি বিল্ডর্স এসোসিএসনগী মেম্বরশিংসু শরুক য়াখিবগা লোয়ননা ৫৪শুবা মিষ্টর এসিয়া চেম্পিয়নশিপ অসিদা মায় পাক্লবা তাইবং মপূদা থৌনিখিবগা লোয়ননা য়াইফ থৌজাল পীখি।

এ দি সী চান্দেল ট্রোফি হৌরগনি

ইম্ফাল, জুলাই ১৪ (ঐচ এন এস):

দি এস এ চান্দেলনা শীন্দুনা এ দি সী চান্দেল ট্রোফি সুপর ডিভিজন ফুটবোল লীগ ২০২২ লিৱা সারৈ ভিলেজ গ্রাউন্দদা থা অসিগী ২০দগী হৌদুনা পাঙথোক্লগনি। লীগ অসিদা পূন্না টিম ৭না গ্রুপ অনী থোক্তুনা শরুক য়ারি।

দেম্বেলি অমুক হন্না বর্সেলোনাগা ২০২৪ ফাওবগী খুৎয়েক পীনখ্রে

স্পেন, জুলাই ১৪ (এজেন্সী):

ফ্রান্সকী ইন্টরনেসনল ফোরৱার্দ ওস্মান দেম্বেলিনা মহাক্কী হান্নগী কন্ট্রেক্ট চহী অসিগী জুন থাদা লোইখ্রবা মতুং অমুক হন্না লালিগা টিম ওইরিবা বর্সেলোনাগা অনৌবা চহী ২গী দিল খুৎয়েক পীনখ্রে হায়না কেটালেন ক্লবনা শগোলশেন নুমিৎতা ফোঙদোকখ্রে।

মশাগী চহী ২৪ শুরবা শান্নরোয় অসিনা মখা তানা বর্সেলোনাদা ২০২৪ ফাওবা লৈথনবা মতম শাংদোকহনখিবনি।

দেম্বেলিনা ফেব্রুরারী থাদা টিমদা অমুক হল্লক্তি ঙৈ মমাং মহাক্কী কন্ট্রেক্টকী চয়েৎনরিঙৈ মনুং মেনেজর চাভি হর্নান্দেজনা মহাকপু দ্রোপ তৌহনখিবনি অমদি কম্পিটিসন খুদিংমক্তা ৩২ রক শরুক য়াদুনা মহাক্কী কেম্প্যোন লোইশিনখিবনি।

হৌখিবা সিজনগী লালিগাদা বর্সেলোনানা অনীশুবা মফম কনবা ঙমখিবদা মহাক্না গোল ১ চনবা ঙমখি অমদি ১৩ এসিষ্ট তৌখি। দেম্বেলিনা বোরুসিয়া দোর্টমুন্দদগী ২০১৭তগী বর্সেলোনাদা জোইন তৌরক্তুনা ক্লববকী ১৫০রক শরুক য়াবদা পূন্না গোল ৩২ চনবা ঙমখিবনি।

অৱাবা ফোঙদোরক্লি

ইম্ফাল, জুলাই ১৪ (ঐচ এন এস):

জুদো মশান্নবু অৱাংবা থাক্তা পুখৎনবা হোৎনরম্বদা নৎতনা মণিপুর জুদো এসোসিএসনগী ফাউন্দর সেক্রেটরি অমদি লাইফ টাইম প্রসিদেন্ট ওইরম্বা হংলেম জুগিন্দ্রোনা থা অসিগী ৮দা লৈখিদববু মণিপুর জুদো এসোসিএসননা অৱাবা অমদি নুংঙাইতবা ফোঙদোরক্লি।

মণিপুর জুদো এসোসিএসনগী মেম্বরশিংনা মিনট ২ তুমিন্না লেপ্তুনা লৈখিদ্রবগী থৱায়না ঈংনা-চিক্লা লৈরুনবা তাইবং মপূগী মফমদা থৌনীজখি অমদি ইমুং-মনুংগী অৱাবদসু শরুক য়ারি হায়না জোইন্ট সেক্রেটরি গোজেন্দ্রো খুম্বোংময়ুমনা খঙহল্লক্লি।

অহানবা এম এন সী এ য়ু-১৪ বোইজ টুর্নামেন্ট

পি টি আর সীনা এম পি এ মায়থীবা পীখ্রে

ইম্ফাল, জুলাই ১৪ (ঐচ এন এস):

মণিপুর ক্রিকেট এসোসিএসননা শীন্দুনা পি সী সী গ্রাউন্দ ক্বাকৈথেল ময়াই কোইবীদা চথরিবা অহানবা এম এন সী এ অন্দর-১৪ বোইজ ক্রিকেট টুর্নামেন্টকী ঙসি শান্নখিবা গ্রুপ এগী মেচচ অমদা পি টি আর সী পাৎসোইনা এম পি এ থৌনাওজমবু ৱিকেট ৫দা মায়থীবা পীখ্রে।

পি টি আর সী পাৎসোইনা টোস ঙমদুনা অহানবা ফিল্ডিং খনখি। অহানবা ইন্নিংসতা বেটিং তৌখিবা এম পি এনা অপীবা ওভর ৩০দা ৱিকেট ৭ তুরগা রন ১৫২ লৌবা ঙমখি।

মদুগী পাউখুমদা অনীশুবা ইন্নিংসতা বেটিং তৌখিবা পাৎসোইগী বেটসমেনশিংনা ওভর ২০.৫দা ৱিকেট ৫ তুরগা অপীবা টার্গেট য়ৌদুনা থৌনাওজম টিমবু ৱিকেট ৫দা মায়থীবা পীখি।

মেটচ অসিদা পাৎসোইগী বেটসমেন সলাম রিচিনা অনীশুবা ইন্নিংসকী বেটিংদা বোল ৩৬তা রন ৪৫ অদুগা থৌনাওজমগী বেটসমেন চিংথাম অলভিসনা অহানবা ইন্নিংসকী বেটিংদা বোল ৮১দা রন ৩৪ লৌদুনা খ্বাইদগী ফজবা পর্ফোর্মেন্স পীবা বেটসমেনশিং ওইখি।

পাৎসোইগী লমঙানবা ফৈরোইজম, লাইতোঞ্জম জেমসনা ওভর ৩ অমদি ৬ লংবদা ৱিকেট ২/২ লৌদুনা খ্বাইদগী ফজবা বোলরগী পর্ফোর্মেন্স পীবা ঙমখি।

লোইশিল্লকপদা পাৎসোই টিমগী সলাম রিচিনা অহানবা ইন্নিংসকী ওভর ৬ লংবদা ৱিকেট ১ অদুগা অনীশুবা ইন্নিংসকী বেটিংদা বোল ৩৬তা রন ৪৫ লৌদুনা মেন ওফ দি মেটচকী মনা ফংবা ঙমখি।

APOLLO ACADEMY
Moulding Medical & Engineering Career
ADMISSION OPEN
FOUNDATION COURSE 2022-23
XI(Sc) & XII(Sc) (CBSE & COHSEM)
SUBJECT:- PHY, CHEM, BIO, MATHS, ENG, MAN, H. SC., C.SC.
Form Issue : 15/07/2022
Class Timing : 4:15pm to 7:30 pm
Class Commencement : 01/08/2022
AVAILABLE HOSTEL SEATS FOR BOYS AND GIRLS OF SCHOOL GOERS
FOR DETAILS :- Plz. Contact, Coordinator APOLLO Office, Kwakeithel Bazar, Near AMUCO Office. (7:00 am - 4:00 pm)
Contact No. - 8258013846
HL-B/7738/13

নোর্থ ইষ্ট ৱিমেন্স ফুটবোল টুর্নামেন্ট

পাখিলা বোরাগী হেটট্রিকনা অসাম রাইনোসনা মিজোরাম ব্লেক বিয়র্সপু মায়থীবা পীখ্রে

ইম্ফাল, জুলাই ১৪ (ঐচ এন এস):

পাখিলা বোরানা চনখিবা গোল ৩গী মতেংনা অসাম রাইনোসনা মিজোরাম ব্লেক বিয়র্সপু ৩-০দা চথরিবা অহানবা নোর্থ ইষ্ট ৱিমেন্স ফুটবোল টুর্নামেন্টকী ঙসি শান্নখিবা মেটচ অমদা মায়থীবা পীখ্রে।

টুর্নামেন্ট অসি ওল মণিপুর ফুটবোল এসোসিএসননা অনন্তপুরা স্পোর্টস ইভেন্ট প্রাইভেট লিমিটেদ রাজস্থানগী শেম্বং মখাদা শীন্দুনা পাঙথোকপনি।

তাকয়েলদা লৈবা সাই আর্টিফিসল টর্ফ গ্রাউন্দদা অসাম অমদি মিজোরাম অনীনা শান্নখিবা মেটচতা টিম অনীনা অহানবা হাফ লোইরমদাই ফাওবা গোল অমত্তা চন্নবা ঙমদনা দ্রো ওইখি। অহানবা হাফ লোইরমদাই পাখিলা বোরানা শান্নবগী ৩৬ শুবা মিনটতা অসামগী অহানবা গোল চনবা ঙমখি। মহাক্না মখা তানা অনীশুবা হাফকী শান্নবগী ৭৫শুবা মিনটতা অসামগী অনীশুবা গোল চনখি। মহাক্কী হেটট্রিক অমদি মায় পাকপগী অহুমশুবা গোল অদুনা শান্নবগী ৭৭ শুবা মিনটতা চনবা ঙমখিবনি।

মেটচ অসিদা রেফরি ঈ দেবলানা অসামগী বোর্নালি মোরান অমদি জোশিমা শান্নবগী ১৩ অমদি ৬১ শুবা মিনটতা অদুগা মিজোরামগী ভনললরিয়াটিরি অমদি লালরোটফেলি শান্নবগী ৫৯ অমদি ৬১ শুবা মিনটতা য়েলো কার্দ অমমম্ বৃক তৌখি। মেটচ অসিদা পশুরাম অমদি অমর্জিৎনা এসিষ্টেন্ট রেফরি ওইনা শরুক য়াখি।

অতোপ্পা ঙসি শান্নখিবা মেটচ অমদা সিক্কিম পেন্দাসনা মেঘলয়া লিওপার্দসপু ১-০দা মায়থীবা পীখি।

নাওচানা অহানবা হাফ লোইরমদাই ইঞ্জুরি টাইমদা সিক্কিমগী অমত্তা ঙাইরবা মায় পাকপগী গোল অদু চনবা ঙমখি।

টুর্নামেন্ট অসিগী মখা চথরকপা ওইনা ইরাই নুমিৎতা মেটচ অনী শান্নরগনি। অহানবদা অরুনাচল প্রদেশ টাইগর্স অমদি নাগালেন্দ ৱাইল্ড হোগ্স থেংনরগনি। অনীশুবদা মেটচতা ত্রিপুরা পাইথোন্স অমদি মণিপুর সঙাইস অনীনা লম্বা তৌনরগনি।

Regd. No. KNL/497/(CE) of 2018 (I/W)
SANGAI TUTORIAL
Kwakeithel near Imphal College, Imphal
ADMISSION OPEN
FOUNDATION COURSE for
CLASS-XI Sc. COHSEM
Class Commencing on: 18th July, 2022
HSE Examination Result 2022 at a GLANCE
Class Timing: 4:00pm-7:30pm
6th POSITION
11th POSITION
16th POSITION
Bidyachandra Salam Xtra-Edge School
Moirangthem Bhagyashali Herbert School
Abujam Ambedkar Singh Xtra-Edge School
Form available at:
1. 'SANGAI HOSTEL' Kwakeithel Ningthemkol, Opp. Kwakeithel Tiddim Ground.
2. Office of SANGAI TUTORIAL, Kwakeithel near Imphal College, (3:00pm-7:30pm)
8794576485
8413855751
HL-P/388/11 to 25 July

GOVERNMENT OF MANIPUR
DIRECTORATE FOR WELFARE OF OBC & SC

1st Floor, South Block, Secured Office Complex, A.T. Line, Imphal, Manipur

ঙৈশ্নবিক্লংশেল / NOTIFICATION

Imphal, the 14th July, 2022

No. A/1/2019-20-OBC&SC(SCA)/989 : In continuation of this office notification of even No. dated 23rd October, 2019 and 22nd February, 2021, applications in prescribed format (available at www.manipurobcsc.gov.in) are invited from eligible applicants belonging to Scheduled Castes (SC) communities of the State for availing assistance namely **(i) Agriculture Knapsack Sprayer (ii) Fish Fingerling (iii) Poultry and (iv) Carpentry Tools** under Income Generating Activity (IGA) Scheme of Special Central Assistance to Scheduled Castes Sub-Plan (SCA to SCSP) for the years 2019-20 and 2020-21. The last date for submission of duly filled in application form along with necessary documents is 11th August, 2022.

2. For more details, Scheme Officer (SCA to SCSP) may be contacted during office hours.

Sd/- **Ng. Bhogendra Meitei**
Director (OBC&SC)
Manipur

HL-B/7745/15

IN THE COURT OF SUB-DEPUTY COLLECTOR, SALAM, IMPHAL WEST

Ref. : Mut. Case No. 94/SDC/Salam, Imphal West
Dated 14/7/2022

1. Chingakham Tombi Devi W/o (L) Ningthoujam Gopal Singh, Tairenpokpi Awang Leikai.
2. Angom Memton Devi, W/o (L) Ningthoujam Iboyaima, Tairenpokpi Mamang Leikai.
3. Ningthoujam Brojen Singh S/o (L) Pelunjao Singh, Tairenpokpi Mamang Leikai. -Petitioners

-Vs-

Late Ningthoujam Nillachandra Singh S/o (L) Shamungou Singh, Tairenpokpi. -Opposition Party

ঙৈশ্নবিক / NOTICE

The 14th July, 2022

U/S 46(3) MLR & LR, Act 1960 অসিনা মরম ওইদুনা খঙহল্লি মদুদি মৃত পাট্টাদার নিংথৌজম নিল্লাচন্দ্র সিংহ পীং মৃত শমুঙৌ সিংহ সাং তাইরেনপোকপী মিংদা লৈবা ঈ:ও: তহশিলগী খুল নং ৭০-তাইরেনপোকপীগী অনৌবা পাট্টা নং ৮৮/১৯৯ দাগ নং ১৮৩ এরিয়া ২.৪৪৫০০ একর চাওবা ইখোল অসি মথক্তা পীরিবা দংকারিশিংনা মখোয়গী মমিংদা পানবীনবা উক্তা কোর্ট অসিদা দরখাষ্ট থারক্লে। মরম অসিনা পাউচে অসিনা ফোঙবা মতুং নুমিৎ ৭ (তরেৎ)নিগী মনুংদা ইখোল অসিগা মরী লৈনবা কনাগুম্বনা আপ্তি তৌনিংলবদি অইবা চেগা লোয়ননা তৌবা য়াগনি। মথক্তা পীরিবা মতম অসিগী মতুংদগীদি কনা অমত্তগী আপ্তি লৈত্রে হায়না লৌরগা কোর্টনা মখা তাবা থবক চথজগনি।

Sd/- Sub-Deputy Collector,
Salam (I/W)

HL-P/3432/15

IN THE COURT OF THE SUB-DEPUTY COLLECTOR, IMPHAL WEST, HIYANGTHANG

Ref. : Mut. Case No. 443/SDC/IW(H) of 2022

1. Leishangthem Manoranjan Singh S/o (L) Momon Singh of Mongshangei School Leirak.
2. Leishangthem Sanatomba Singh S/o (L) Momon Singh of -do-
3. Leishangthem Jeni Singh S/o (L) Momon Singh of -do-

-Vs-

Late Leishangthem (O) Mono Devi W/o Late Momon Singh of Mongshangei.

ঙৈশ্নবিক / NOTICE

Dated/Hiyangthang, the 13th July, 2022

Under Section 46(3) of MLR & LR Act. 1960 Petitioner গী মতুংইন্না মরী লৈনবা মীওইশিংদা খঙহল্লুরি, মদুদি খুল নং 77-Mongshangei পাট্টা নং 161 (অরিবা) 232/986 (অনৌবা)গী হাল দাগ নং ... (অরিবা) 1127/1895 (অনৌবা)গী এরিয়া 0.01563 একর চাওবা ইখোল অসিগী পাট্টাদার/Pattadar অসি মৃ: ওইখ্রে। মরম অসিনা মথক্কী দংকারি অসিনা মমিংদা নমজরি তৌবীরো হায়না উক্তা কোর্ট অসিদা দরখাষ্ট থারক্লে। অদুনা মরী লৈনবা য়েৎনিংবা মীওইশিংনা লাক্লিবা তাং 23/07/2022 ইং, ফাওবগী মনুংদা কোর্ট অসিদা লাক্তুনা নৎত্রগা অইবা চেরোলনা আপতি/Objection তৌবা য়াগনি। পীরিবা মতম অসিদগী হেল্লবদি মখা তাবা ৱাকৎ তাদনা কোর্টকী হৌনবী মতুংইন্না থবক মখা চথরগনি।

Sd/- Sub-Deputy Collector,
Imphal West, Hiyangthang

HL-P/3434/15

HUEIYEN LANPAO DAILY CHESS PUZZLE

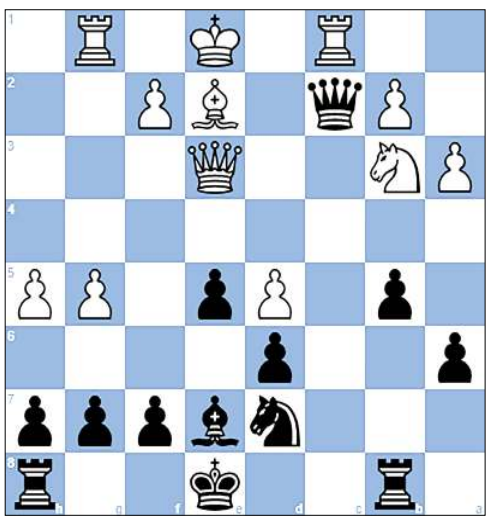

PUZZLE NO. 514

Alexandr Kostiukov (2271) - FM Pavel Y. Politov (2190)
Titled Tuesday 23rd Nov chess.com INT (8), 2021.11.23

1.e4 c5 2.Nf3 d6 3.d4 cxd4
4.Nxd4 Nf6 5.Nc3 a6 6.Be2 e5
7.Nb3 Be6 8.Rg1 Be7 9.g4 Nc6
10.g5 Nd7 11.h4 b5 12.a3 Rb8
13.Be3 Qc7 14.Nd5 Bxd5 15.exd5 Na5
16.h5 Nc4 17.Qc1 Nxe3 18.Qxe3 Qxc2
19.Rc1...

QUESTION :
Black to win

Puzzle 513 Ans. :

33. ...Rg6 Mating net 34. Qxd3 Nxf2#
33. ...Rg6 34. Rf1 Qxf3#
0-1

Printed, published and owned by Soubam Niladhaja Singh, published from Sega Road, Thouda Bhabok Leikai, Imphal West-795001, Manipur & printed at M/s. Kangleipak Printers, Sega Road, Thouda Bhabok Leikai, Imphal West-795001, Manipur
Editor : Maibam Dhanabir Meetei, Resident Editor: Dr. Khaidem Athouba; Telephone Nos. 0385-2440771/2445104/2445106, e-mail:hueiyen_lanpao@yahoo.co.in, hueiyen_lanpao@rediffmail.com