ইন্দিয়ানা ওলিম্পিক্তগী মেদল মশীং হেন্না লৌগে হায়রগদি অখন্নবা থৌরাং খরা তৌবা চঙলি

(হান্নগী মখা...)

কুমজা ১৯৪৮গী লন্দন ওলিম্পিক গেমসতা ইন্দিয়াগী ওইনা শান্নরোয় ৫০ থাদুনা কম্পিটিসন য়াওহল্লবসু মেদল মশীং হেঙ্গৎহনবদি ঙমখিদে। ইন্দিয়াগী এথলেটশিংগী লৈরিবা স্পোর্টস ক্বালিটি অদু অনেম্বা থাক্কী ওইখি। চাউনা খেন্নবা লৈবনা মরম ওইরগা ওলিম্পিক্তা শরুক য়ারুবগী নুংঙাইজবা অদুখক লৌরগা হল্লকখি। শুপ্ন গী হোকিখক্তনা মতম শাংনা ইন্দিয়াগী মায় ঙাক্তুনা লাকখি। অতৈ স্পোর্টস ইভেন্টশিংদা মেদলগী মঙ মঙলুরবসু মঙফাওনবদি ঙমখিদে।

অমরোমদা, ইন্দিয়াগী হোকি টিমসু কুমজা ১৯৮০গী মোস্কো ওলিম্পিক গেমসতা সনাগী মেদল অমা লৌখ্রবা মতুংদগীদি মতম ফনা শাংনা মেদল লৌবা ঙমখিদে। কুমজা ১৯৮৪গী লোস এঞ্জেলস ওলিম্পিক গেমসতগীনা কুমজা ১৯৯২গী বর্সেলোনা ওলিম্পিক ফাওবদা ইন্দিয়াগী এথলেটশিংনা ওলিম্পিক মেদল অমফাওবা লৌবা ঙমদবদগী মেদল কাংলগা হল্লকখি।

হোকি মশান্নগী ওইনসু, গ্রাসকী ফিল্ডদা শান্নরম্বদগী আর্টিফিসিএল টর্ফ ফিল্ডদা হেক ওম্থোরকখিবদগীদি ইন্দিয়াগী হোকি টিম্না ওলিম্পিক মেদল লৌবা ঙম্লকখিদে। কুমজা ১৯২৮দগী গোল্ড মেদল তত্তনা লৌরকখিবদু কুমজা ১৯৮০দা লোইশিনখি। অসুম্না অসুম লাকপনা কুমজা ১৯৯২ ফাওবা ওলিম্পিক মেদল কাংলগা লৈরকখি। মদুগী মখা তারকপদা কুমজা ১৯৯৬ অমদি ২০০০দা ব্রোঞ্জ মেদল অমমমদি লৌবা ঙম্লকখি। লোয়ননা কুমজা ২০০৪দসু শুপ্নতংগী সিলভর মেদল অমখক্তমক লৌরকখি। তৌবসু, করম্না ওলিম্পিক মেদল লৌবা ঙমগদগে হায়বসিদা, ইন্দিয়াগী ওইনদি কয়া কন্না পূক্লিং চঙশিন্দবসু মাল্লি।

চহী ফনা য়াম্না কান্নরবা মতুং কুমজা ২০০৮গী বৈজিং ওলিম্পিক গেমসতা অভিনাব বিন্দ্রনা মিটর ১০গী রাইফল শুটিংদা সনাগী মেদল অমা লৌরকপা ঙমখি। হায়রিবা মেদল অদু ইন্দিয়াগী ওইনদি ইহান হানবা ওইনা ইন্দিভিজুএলদা ফংবা গোল্ড মেদলনি। চহীসিদা বোক্সিং মশান্নদসু ভিজেন্দর সিংহনা অহানবা ওলিম্পিক ব্রোঞ্জ মেদল অমা মিদল ৱেটকী কম্পিটিসন্দগী পুরকখি।

অসুম্না, ওলিম্পিক গেমস মথং মথং চঙশিল্লকপগা ইরোয়ননা কুমজা ২০১২গী লন্দন ওলিম্পিক গেমস য়ৌশিল্লকখি। হায়রিবা লন্দন ওলিম্পিক গেমস অদুদা ইন্দিয়াগী ওইনা পূন্না মেম্বর ৮৩না শরুক য়াখি। খোঙচৎতুদা ইন্দিয়াগী টিমনা ওলিম্পিক্স মেদল তরুক পুরকপা ঙমখি। অদুগা ঙসি ফাওবদা ইন্দিয়ানা ওলিম্পিক্তগী খ্বাইদগী মেদল লৌরকপা চহীসু কুমজা ২০১২গী লন্দন ওলিম্পিক অসিনা ওইরি।

ইন্দিয়ন হোক্কি টিম ১৯৩২

রত্নেশ্বরি গোশ্বামী
ওলিম্পিক গেমসতা ইন্দিয়া

অদুগা কুমজা ২০০৮গী বৈজিং ওলিম্পিক গেমসতা রেসলিংদা ব্রোঞ্জ লৌরকখিবা সুসিলকুমার, লন্দন ওলিম্পিক গেমসতদি সিলভর মেদল লৌবা ঙম্লকখি। বেদমিন্টনগী সাইনা নেহৱালসু মশান্না অসিগী সিঙ্গলসতা ব্রোঞ্জ মেদল ফংলকখি। মণিপুরগী এম সী মেরি কোমসু বোক্সিংদা ইন্দিয়াগী অহানবা নুপী বোক্সরগী ফ্লাইৱেট কেটেগোরিদা ব্রোঞ্জ মেদল অমা লৌরকখি। শুটিং ইভেন্টতসু ভিজয় কুমারনা সিলভর অমা, গগন নরঙনা ব্রোঞ্জ অমা লৌবা ঙম্লকখি। লোয়ননা যোগেশ্বর দত্তনা ব্রোঞ্জ অমা ফংলকখি। লন্দন ওলিম্পিক গেমসতগী ফংলকখিবসি সিলভর অনী, ব্রোঞ্জ মরিনি। ওলিম্পিক মেদল লৌরকখিবা ইভেন্টশিংনা শুটিং, রেস্টলিং, বেদমিন্টন অমসুং বোক্সিংনি। পূন্না মেম্বর ৮৩ চৎতুনা শরুক য়াখ্রবসু মেদল পুরকপা ঙম্বা শান্নরোয়দি শুপ্ন তংগী তরুকখক্তং ওইখি।

অদুগা, কুমজা ২০১৬তা তৌখিবা রিও ওলিম্পিক গেমসতদি ইন্দিয়াগী শান্নরোয়শিংনা ওলিম্পিক মেদল অনীখক্তং পুরকখি। ইন্দিয়াগী মেদল লৌরকখিবা শান্নরোয় অনীদুদি মথংশিংনা সক্সি মালিক অমসুং পি ভি সিনধুনি। সক্সি মালিকনা রেস্টলিংদা ব্রোঞ্জ মেদল অমা কিলোগ্রাম ৫৮গী কাঙলূপ্তা ফংলকখি। অদুগা সট্টলর পি ভি সিনধুনা সিলভর মেদল লৌরকখি।

ওলিম্পিক গেমসকী শাংলবা চহী কয়া অসিদা ইন্দিয়াদি হৌজিক ফাওবা মমায় হাইগৎতুনা লেপ্পা ঙমদ্রি। কুমজা ১৯২৪দগী শরুক য়াদুনা লাকখ্রবসু মালেমগী মমিং লৈরবা লৈবাক কয়াগা চৎমিন্নবদা ৱানা থোক্লি। ইন্দিয়াগী স্পোর্টসতি য়াম্নমক হন্থবা থাক্তা লৈরি। ওলিম্পিক মেদল টেল্লিগী ১০শুবা রেঙ্কতা লৈবা হায়বদুসু ওইথোকপদা ৱানা থোকখিগদবা মাল্লি। ইন্দিয়ানা ওলিম্পিক্তগী অহেনবা মেদল লৌবা ঙম্লনবা অখন্নবা থৌরাং খরা তৌবা চঙলি। শান্ন-খোৎনবদা পুকচেল শেংনা কথোকপগা লোয়ননা থবক তৌবা ঙম্বা, স্পোর্টসকী মশক ফজনা খঙবা থোরক্লগদি কুমজা ২০২০ ওলিম্পিক গেমসতসু ঐখোয়না অহেনবা ওলিম্পিক মেদলগী মঙলান শাগৎলুবা য়াখিরোই। - লোইরবা-

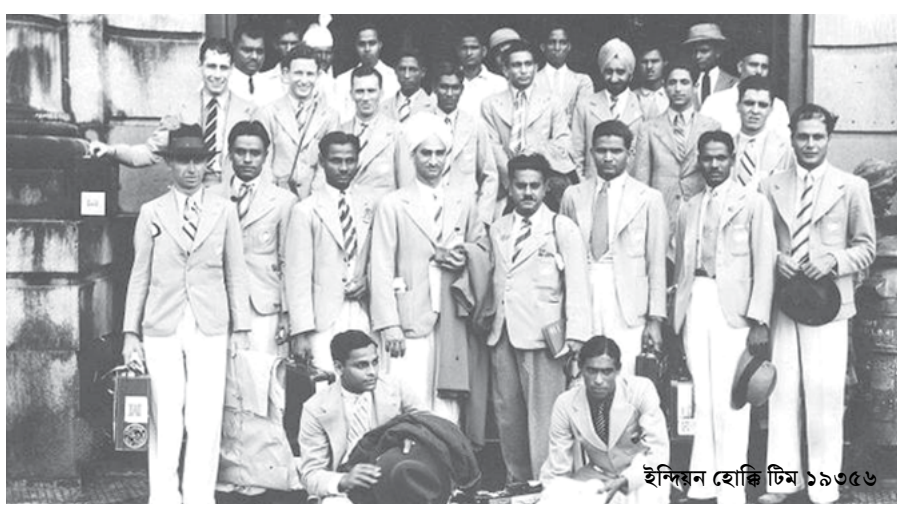
ইন্দিয়ন হোক্কি টিম ১৯৩৫৬

হুইয়েন লানপাউ স্পোর্টস ক্যুইজ - ১০৪

১) ওলিম্পিক্কী ৱাটর পোলোদা ক্লব অমনা গ্রেট বৃটেনগী মহুৎ শীন্দুনা শরুক য়াখিবদা সনাগী মেদল ফংখি। ক্লব অদুগী মমিং পীয়ু।

২) কুমজা ১৯৫৪দা ইম্ফালদা পাঙথোকখিবা অচৌবা স্পোর্টস অমদা মণিপুরগী ক্লবশিংনা শরুক য়াখি। অয়াম্বা ক্লবশিংদি মমিং ওম্থোক্লগা শরুক য়াখি। মখোয়গী মরক্তা রুপমহল থিয়েটর ক্লবসু অমনি। করম্বা ক্লবকী মহুত্তা থিয়েটর অসিগী মমিং শিজিন্নখিবগে?

৩) করম্বা চহীদগী অসামনা রঙ্গাস্বামী কপ (Rangaswami Cup)তা শরুক য়াখিবগে?

৪) কুমজা ১৯৮৭তা ওল মণিপুর স্পোর্টস এসোসিএসনগী প্রসিদেন্ট কনানা ওইখিবগে?

৫) উৎলিবা শক্তম অসি কনানো? ⟶

মথক্তা পীরিবা ৱাহংশিং অসিগী পাউখুম ওক্টোবর ১৫, লৈবাকপোকপা নুমিৎকী অয়ূক্কী পুং ১১ ফাওবগী মনুংদা পাউচে অসিগী ওফিসতা নৎত্রগা hueiyensportsquiz@gmail.com দা মেইল ওইনা থাবীরকপা য়াগনি। পাউখুম পীবিরকপা/থাবীরকপা মতমদা মিং, লৈফম, মহৈগী থাক অমসুং কন্টেক্ট নম্বর ময়েক শেংনা ইবিরকউ। ৱাহং খুদিংমক্কী পাউখুম চুম্না নৎত্রগা মশীং য়াম্না চুম্না পীবিরকপা মীওইশিং অদুদগী দ্রো ওৎচরগা লাইবক ফবা মীশক অমা খনজগনি। লোয়ননা খল্লবা মীশক অদুদা মনা পীজগনি।

আই এস এলনা ইন্দিয়াগী নম্বর ১ লীগ ওইদুনা এ এফ সি চেম্পিয়ন্স লীগকী প্লে ওফতা শরুক য়ারগনি

ন্যু দিল্লি, ওক্টোবর ১৪(এজেন্সী)ঃ

মতম কুইনা য়েৎনদুনা লাকখিবা ইন্দিয়াগী ফুটবোলগী মকোক থোংবা লীগকী মতাংদা এসিয়ন ফুটবোল কনফিদরেসনগী মায়কৈদগী পীরকপা সজেসন অদুনা মরম ওইরগা ইন্দিয়ন সুপর লীগ ফুটবোল টুর্নামেন্টনা নম্বর ১ লীগ টুর্নামেন্ট ওইরগা আই লীগনা ২শুবা থাক্তা লৈবা লীগ টুর্নামেন্ট ওইরগনি।

অদুবু অনৌবা খোঙথাং অসি মলেসিয়াগী কোনুং কোলালম্পুরদা লৈবা এসিয়ন ফুটবোল কনফিদরেসনগী হেদ ক্বার্টরদা ফমখিবা মীফম অমদা ৱারেপ লৌবদগী লাকখিবনি। থা অসিগী ২০দগী কেরালাগী সিটি কোচিদা ইন্দিয়ন সুপর লীগ ফুটবোল টুর্নামেন্ট অসি হৌগদৌরিবনি। মদুদা মকোক থোংবা টিম অদুনা এসিয়াগী খ্বাইদগী থাক ৱাংবা ক্লবশিংগী ওইবা টুর্নামেন্ট ওইরিবা এফ এফ সি চেম্পিয়ন্স লীগকী প্লে ওফকীদমক ক্বালিফাই ওইগদৌরি।

অদুগা আই লীগকী চেম্পিয়ন ক্লব অদুনা এসিয়াগী ক্লবশিংগী ওইবা অনীশুবা থাক্তা লৈরিবা টুর্নামেন্ট এ এফ সি কপকীদমক শরুক য়াহনগদৌরি।

ফিফাগী কাংলোনগী মতুংইন্না লৈবাক অমগী ফুটবোল লীগ টুর্নামেন্টশিংদা শরুক য়ারিবা ক্লবশিংনা মমৈ তারকপা টিমশিংনা মখা তাবা লীগ টুর্নামেন্টতা হন্থবা অদুগা মখা তাবা লীগ টুর্নামেন্টকী মকোক থোংবা ক্লবশিংনা মথক থোংবা লীগ টুর্নামেন্টতা ক্বালিফাই ওইবগী চৎনবা অমা লৈরি।

হায়রিবা চৎনবী অসি ইন্দিয়াগী ওইনদি সিজন ২০২৩-২৪ ফাওবগী মনুংদা লৈখিরোই। কুমজা ২০২৪-২৫তগী হৌরগা ইন্দিয়াদা আই এস এলগী মমৈ তারকপা টিমশিংনা আই লীগতা হন্থরকপা অদুনা আই লীগকী মকোক থোংবা টিমশিং অদুনা আই এস এলগীদমক ক্বালিফাই ওইবগী খুদোংচাবা লাক্কদৌরে। মরকসিদা পনবা য়াবদি, আই এস এলদা শরুক য়ানবগীদমক্তা লুপাক্রোর ১৫গী ফিলৈগদৌরিবনি। মরম অদুনা হান্না পান্নরম্বা ইষ্ট বেঙ্গল অমসুং মোহন বগান আই এস এলদা য়াওদবনা নম্লি।

থাইলেন্দগী কুনলাবুট বিতিদসার্ননা নুপাগী অমদি জপানগী রিকো গুঞ্জিনা নুপীগী সিঙ্গলস টাইটল লৌখ্রে

কজান, ওক্টোবর ১৪(এজেন্সী)ঃ

রসিয়াগী সিটি কজানদা লৈবা কজান গিম্নাষ্টিক সেন্টরদা থা অসিগী ৭তগী হৌখিবা ৱর্ল্ড জুনিয়র বেদমিন্টন চেম্পিয়নশিপ ২০১৯গী নুপাগী সিঙ্গলস কাংলুপ্তা নম্বর ১ শান্নরোয় ওইরিবা থাইলেন্দগী কুনলাবুট বিতিদসার্ন অমসুং জপানগী রিকো গুঞ্জিনা নুপীগী সিঙ্গলসকী চেম্পিয়ন ওইবা ঙমখ্রে।

ঙরাং শান্নখিবা ফাইনেল মেচতা নুপাগী জুনিয়র ৱর্ল্ড নম্বর ১ শান্নরোয় ওইরিবা থাইলেন্দগী কুনালবুটনা ফ্রান্সকী খৃষ্টো পোপোবপু ষ্ট্রেট গেম অনীদা ২১-৮, ২১-১১দা থোইদুনা নুপাগী সিঙ্গলসকী চেম্পিয়ন ওইবা ঙমখি।

সেমি ফাইনেলদা বিতিদসার্ননা ইন্দোনেসিয়াগী য়োনাথন রামলিবু ২১-১১, ২১-১০দা মায়থীবা পীখি। অমরোমদা ফ্রান্সকী পোপোপনা চাইনাগী টুর্নামেন্ট অসিগী ৪শুবা সিদে লি য়ুনজেবু ২১-১৮, ২১-১৩দা থোইরমখি।

নুপীগী সিঙ্গলস কাংলুপ্তা জপানগী চেম্পিয়নশিপ অসিদা ৭ শুবা সিদে ওইনা শরুক য়ারকখিবী রিকো গুঞ্জিনা অনীশুবা সিদে ঝৌ মেংবু ফাইনেলদা ২১-১৩, ১২-২১, ২১-১৪দা থোইদুনা চেম্পিয়ন ওইবা ঙমখি।

নীংশিংবা য়াই, চেম্পিয়ন ওইখিবী রিকো গুঞ্জিনা সেমি ফাইনেলদা ৱর্ল্ড নম্বর ১ ওইরিবী থাইলেন্দগী পিটিয়াপোর্ন সাইৱানবু ষ্ট্রেট গেম ২দা ২১-১৬, ২১-১৯দা থোইরম্বনি।

২শুবা সিদে শান্নরোয় চাইনাগী ঝৌ মেংনা মহাক্কী সেমি ফাইনেলদা ১১ শুবা সিদে চাইনাগী অতোপ্পা শান্নরোয় দাই ৱাংবু ২১-১৬, ২১-১৪দা মায়থীবা পীরমখিবনি।

ৱর্ল্ড জুনিয়র বেদমিন্টন চেম্পিয়নশিপ অসিগী নুপামচাগী দবলসকী কাংলুপ্তা নম্বর ১ পেয়র ওইরিবা চাইনাগী দি জিজান অমসুং ৱাং চাংবু অনীশুবা সিদে পেয়র ইন্দোনেসিয়াগী লিও রোলি কর্নান্দো অমদি দেনিয়ল মার্থিননা ২১-১৯, ২১-১৮দা থোইদুনা নুপাগী দবলসকী চেম্পিয়ন ওইখি।

নুপাগী দবলসকী কাংলুপ্তা চাইনা অমসুং ইন্দোনেসিয়াগী পেয়র অনী ফাইনেল লম্বা তৌনখি। ৪শুবা সিদে চাইনাগী পেয়র লিন ফাংলিং অমদি ঝৌ জিনরুনা ৩শুবা সিদে ইন্দোনেসিয়াগী পেয়র ফেব্রিয়ানা দ্বিপুজি কুসুমা অমদি অমালিয়া চহায়া প্রাতিৱিবু ২২-২০, ১১-২১, ২১-১৪দা থোইদুনা চেম্পিয়ন ওইবা ঙমখি।

মিক্স দবলসকী কাংলুপ্তা নম্বর ১ পেয়র ওইরিবা ইন্দোনেসিয়াগী লিও রোলি কর্নান্দো অমদি ইন্দা কয়া সারি জামিলবু ২শুবা সিদে পেয়র জাইনাগী ফেং য়ানঝে অমদি লিন ফাংলিংনা ষ্ট্রেট গেম অনীদা ২১-১৭, ২১-১৭দা থোইদুনা মিক্স দবলসকী টাইটল অদু ফংখি।

ইন্দিয়াগী নুপীগী ক্রিকেট টিমনা সাউথ অফ্রিকাবু রন ৬তা অহুমশুবা মেচ থোইদুনা সেরিজ ৩-০দা লৌখ্রে

বদোদরা, ওক্টোবর ১৪(এজেন্সী)ঃ

গুজরাটকী সিটি বদোদরাদা লৈবা রিলাইয়েন্স ষ্টেদিয়মদা ঙসিইন্দিয়াগী নুপীগী ক্রিকেট টিম অমসুং সাউথ অফ্রিকাগী ক্রিকেট টিমনা শান্নবা ৩শুবা অমদি অরোইবা ৱান দে সেরিজ অদু ইন্দিয়ানা রন ৬তা থোইদুনা সেরিজ অদু মেচ ৩-০দা মায় পাক্লগা সেরিজ লৌখ্রে।

মমাঙদা শান্নখিবা ৱান দে মেচ অনীমক ইন্দিয়ানা থোইদুনা সেরিজ লৌখ্রবনি। অদুবু ঙসিগী মেচ অদু থোইখিবগা লোয়ননা সেরিজ অদু ক্লিন স্বিপ তৌখি। ঙসিগী মেচ অদুগী টোস ইন্দিয়ানা ঙমদুনা বেট্টিং হান্না তৌখি। মদুদা সাউথ অফ্রিকাগী মায়কৈদগী য়াম্না ফজবা মশান্না উৎলকপা ঙম্বদগী ইন্দয়াগী বেটচৱিমন ১০মক ৪৬ শুবা ওভরগী ৫শুবা বোলদা রন ১৪৬তা ইনিংস লোইশিলহনখি।

ইন্দিয়াগী মায়কৈদগী ৫শুবা বেটচৱিমেন হরমিন প্রিটকোরনা রন ৩৮ লৌরম্বা অমদি ৮শুবা বেটচৱিমেন সিখা পান্দেনা রন ৩৫ লৌরম্বা অদুনা খ্বাইদগী ফজবা ওইখি। অতোপ্পা শান্নরোয় ৩ দবল ফিগর লাম্থোকপা ঙম্লগা অতৈদি ঙমখিদে।

সাউথ অফ্রিকাগী মায়কৈদগী বোলর মারিজেন কাপনা ইন্দিয়াগী বেটচৱিমেন ৩ আউট তাহন্দুনা খ্বাইদগী ফজবা বোলর ওইখি।

অমরোমদা অয়াবোঙ্গা খাকা অমদি সবনিম ইসমেলনা ৱিকেট ২/২ লৌখ্রবা মতুং সেখু খুনে সঙ্গাসে অমদি কেপ্টেন সুনে লুসনা ৱিকেট অমমম লৌখি।

ইন্দিয়াগী মায়কৈদগী রন ১৪৬ লৌরম্বা অদু তান্নদুনা সাউথ অফ্রিকাগী বেটচৱিমেনশিং অদুনা রন ১৪৭কী টার্গেট অদু য়ৌনবা হোৎনরকপদা ৪৮শুবা ওভর লোইশিল্লকপদা শুপ্নগী রন ১৪০ লৌরগা বেটচৱিমেন ১০মক আউট ওইদুনা মেচ অদু ইন্দিয়ানা রন ৬তা থোইখি।

সাউথ অফ্রিকাগী মায়কৈদগী ৭শুবা বেটচৱিমেন মারিজেন কাপনা রন ২৯ লৌখিবা অদুনা টিম অদুগী মায়কৈদগী খ্বাইদগী য়াম্বা রন ওইখি। মহাক্কী মথংদা কেপ্টেন সুনে লুসনা রন ২৪ লৌখিবা লোয়ননা ওপনর লোরা ৱোলভাটনা রন ২৩ লৌরম্বা অদু নত্তনা অতোপ্পা বেটচৱিমেনশিংদি রন ১৫ য়ৌবা ঙমদনা আউট তাখি।

ইন্দিয়াগী মায়কৈদগী বোলর ইকতা বিসনা সাউথ অফ্রিকাগী বেটচৱিমেন ৩ আউট তাহন্দুনা অতোপ্পা বোলরশিংগী মরক্তা মহাক্না খ্বাইদগী ফজবা ওইখি। অতোপ্পা বোলর অনী দিপতি শর্ম্মা অমসুং রাজেশ্বি গয়াক্বাদনা সাউথ অফ্রিকাগী বেটচৱিমেন ২/২ আউট তাহনখি। মখোয়দা নত্তনা মন্সি জোসি, হরমনপ্রিট কোর অমদি জেমিমা রোদ্রিগেসনা সাউথ অফ্রিকাকী বেটচৱিমেন অমমমসু আউট তাহন্দুনা ইন্দিয়ানা সাউথ অফ্রিকাবু ওভর ৪৮ লোইশিল্লকপদা বেটচৱিমেন ১০মক আউট তাহনল্লগা শুপ্নগী রন ১৪০ খক লৌহন্দুনা মেচ অদু স্কোর য়াম্না তৌনবা ঙমখিদ্রবসু ইন্দিয়ানা রন ৬তা থোইদুনা সেরিজ মপুং ফানা লৌখি।

ষ্টেট গেম বোসে মীট ২০১৯ পাঙথোকখ্রে

ইম্ফাল, ওক্টোবর ১৪ (ঐচএনএস):

স্পেসল ওলিম্পিক্স ভারত মণিপুরনা শীন্দুনা মোংশাঙ্গৈদা লৈবা বি বি পোল দিভলপমেন্ট হোমদা নোংমগী ওইবা ইন্টিলেকচুএল দিসএবিলিটিশিংগী ওইবা ষ্টেট গেম, বোসে মীট ২০১৯ পাঙথোকখ্রে।

ষ্টেট গেম ২০১৯ অসিদা তোঙান তোঙানবা স্কুল ৮না শরুক য়াখি। স্কুলশিং অদুদি সী ঐচ ইবোহল ইন্সটিট্যুট, টি ঐচ স্পেসল স্কুল ফোর এম আর নম্বোল, বি বি পোল দিভলপমেন্ট হোম মোংশাঙ্গৈ, মঙাল, পোরোম্পাৎ, রুরেল ৱিমেন চিলদ্রেন হোম, নিঙোম্বম জুনিয়র হায় স্কুল থৌবাল, এস ঐচ ঈ দি ও চীংঙারেল, শিন্দমশঙনা শরুক য়াদুনা অথোই অহেন তান্নখি।

দুতি চান্দনা কুমজা ২০১৯গী মিটর ২০০গী লমজেলদা খ্বাইদগী য়াংবা মতমদা গোল্ড ফংখ্রে

রাঞ্চি, ওক্টোবর ১৪(এজেন্সী)ঃ

ঝরখন্দগী কোনুং রাঞ্চিদা পাঙথোকপা ৫৯ শুবা নেসনল ওপন এথলেটিক্স চেম্পিয়নশিপ্তা নুপীগী মিটর ২০০গী লমজেলদা চহী অসিগী ওইনা নুপীগী এথলিট দুতি চান্দনা সেকেন্দ ২৩.১৭দা চেন্দুনা খ্বাইদগী য়াংবা ওইরগা গোল্ড মেদল ফংখ্রে।

ইরাই নুমিৎতা মিটর ১০০গী লমজেলদা রেকোর্দ থম্বা ঙমখ্রবী ওরিষাগী দুতি চান্দনা ঙরাং মিটর ২০০গী লমজেল অদুদসু সেকেন্দ ২৩.১৭ চেন্দুনা গোল্ড মেদল লৌখি। ইভেন্ট অদুদা টামিলনাদুগী অর্চনা সুসিন্দ্রননা সেকেন্দ ২৩.৪১দা সিলভর অদুগা রেলৱেজকী চন্দ্র লেখানা সেকেন্দ ২৩.৭৪দা ব্রোঞ্জ লৌখি।

নুপাগী মিটর ২০০গী লমজেলদা দিল্লিগী অভিনাব পনৱরনা সেকেন্দর ২১.৩৭দা গোল্ড ফংখি। মিটর ৮০০গীদা সার্ভিসেসকী মহমদ অবসলনা গোল্ড মেদল লৌবা ঙমখি। মিটর ৩০০০গী ষ্টিপল চেসতা সার্ভিসেসকী দুর্গা বহাদুরগা গোল্ড লৌখি। ত্রিপল জম্পতসু সার্ভিসেসকী কার্থিকনা গোল্ড ফংখি। অদুগা জেবিলিন থ্রোদনা পঞ্জাবকী অরদিপ সিংহনা মকোক ওইখি। নুপীগী মিটর ৮০০দা রেলৱেজগী পি য়ু চিত্রানা মকোক ওইখি।

GOVERNMENT OF MANIPUR
OFFICE OF THE DEPUTY REGISTRAR OF SOCIETIES (IMPHAL WEST)
NOTICE FOR OBJECTION
Imphal, the 11th September, 2019

No. Prop/SR/IW/2019: It is hereby notified for general information that an application have been received by this office from "The Farmer Association" on 11-09-2019 for registration under Section 4 (1) (2) & Section 5 of Societies Registration Act, 1989 and Rule 5 of MSR Rules, 2004 within the area of operation of "Kangmong Mamang Leikai"

In the matter, Notice for objection is circulated/notified for information of general public/registered Society/Association/ Organisation for submitting/inviting objection if any in writing (ADHAAR of the complainant or secretary with seal for Organisation) to the undersigned against the formation/ registration of propose society/Organisation/NGO within 15 (fifteen) days from the date of publication.

Complains/objections if not submitted during the mention period, the application for registration in the proposed name of Association/NGO/Organisation may be initiated/considered/ proceeded for registration as deem fit under Section 7(1)(2) of SR Act, 1989 and Rules 6 of MSR Rules, 2004.

Any objection receiving by way of postal service/hand post/ special messenger after the above mentioned period will not be considered/entertained.

Sd/- For, Deputy Registrar of Societies, Imphal West

HL-P/3862/15