এন ঈ ওলিম্পিক্স গেমস

মণিপুরনা মেদল ১৩৬ ফংদুনা অনীশুবা মফমদা লৈরি

রানীবালানা ৱেথলিফটিং; বন্তিনা লোন টেন্নিস; মালোটি, রাশিতোম্বী, উমাকান্ত অমদি অগাসিননা জুদোদা গোল্ড লৌখ্রে

ইম্ফাল,নভেম্বর ১৪(ঐচএনএস):

মেঘলায়ানা য়ুম্বু ওইদুনা শিল্লোংদা চথরিবা অনীশুবা নোর্থইষ্ট ওলিম্পিক্স গেমসকী ঙসি মঙানি চনবা নুমিৎতা ষ্টেটকী শান্নরোয় পি ঐচ রানীবালানা ৱেথলিফটিং মশান্নগী নুপীগী কেজি ৫৫ মখা, বন্তি চোংথামনা লোন টেন্নিস মশান্নগী ৱিমেন্স সিঙ্গলস অদুগা জুদোকাস টি ঐচমালোটি, এস রাশিতোম্বীনা নুপীগী কেজি ৫২ অমদি ৫৭, ৱাই উমাকান্ত অমদি ৱাইখোম অগাসিননা নুপাগী কেজি ৬০ অমদি ৬৬ কাঙলূপকী জুদো মশান্নদা গোল্ড মেদল লৌবা ঙমখ্রে।

মণিপুরনা হৌজিকফাওবদা গোল্ড ৪৫, সিলভর ৪১, ব্রোঞ্জ ৫০ পূন্না মেদল ১৩৬ ফংদুনা মেদল টেলিগী অনীশুবা মফমদা লৈরি। অসামনা গোল্ড ৪৯, সিলভর ৪১, ব্রোঞ্জ ৩৩ পূন্না মেদল ১২৩ ফংদুনা অহানবা অদুগা অরুনাচল প্রদেশনা গোল্ড ৩১, সিলভর ২২, ব্রোঞ্জ ২৩ পূন্না মেদল ৭৬ ফংদুনা অহুমশুবা মফমদা লৈরি।

ৱেথলিফটিং মশান্নদা রানীবালানা নুপীগী কেজি ৫৫ মখাগী কাঙলূপকী ফাইনেলদা মহাক্না স্নেটচতা কেজি ৮৪, ক্লিন এন্দ জর্কতা কেজি ১০০ পূন্না কেজি ১৮৪ থাঙ্গৎতুনা গোল্ড মেদল ফংবা ঙমখি। কাঙলূপ অসিদা ষ্টেটকী লিফটর এল নিলমনা স্নেটচতা ৭৪, ক্লিন এন্দ জর্কতা ৯২ পূন্না কেজি ১৬৬ থাঙ্গৎতুনা ব্রোঞ্জ মেদল ফংখি।

সন্দট্রেল্লা হুয়ামনা কেজি ৬৪ মখাগী কাঙলূপ্তা পূন্না কেজি ১৬২ থাঙ্গৎতুনা সিলভর অদুগা এন নির্মালা চনুনা কেজি ৫৯ মখাগী কাঙলূপ্তা পূন্না কেজি ১২৮ থাঙ্গৎতুনা ব্রোঞ্জ মেদল ফংবা ঙমখি।

লোন টেন্নিস মশান্নগী ৱিমেন্স সিঙ্গলসকী ঙসি শান্নখিবা ফাইনেলদা বন্তি চোংথামনা অসামগী নমরাতা দাসপু ৩-৬, ৬-৪, ১০-৭তা মায়থীবা পীদুনা গোল্ড মেদল ফংবা ঙমখি। বন্তিনা অসামগী ইভা রাজ সাহবু সেমীফাইনেলদা ৬-৪, ৬-১দা মায়থীবা পীরম্লগা ফাইনেল চঙলকখিবনি।

জুদো মশান্নদা টি ঐচ জয়শ্রীনা নুপীগী কেজি ৫৫ গী কাঙলূপ্তা সিলভর অদুগা চীংখৈঙানবনা নুপাগী কেজি ৬৬কী কাঙলূপ্তা ব্রোঞ্জ মেদল ফংবা ঙমখি।

বেদমিন্টন মশান্নগী মেন্স সিঙ্গলসকী ঙসি শান্নখিবা ফাইনেলদা ষ্টেটকী শট্লর হেমাম মালেমঙানবনা অরুনাচল প্রদেশকী লা তাকুমগী মখূৎতা ১৮-২১, ১৯-২১দা মায়থীদুনা সিলভর মেদল ফংহৌখি।

টেবল টেন্নিস মশান্নগী নোংমাইজিং নুমিৎকী অথেংবদা শান্নখিবা মেন্স দবলসকী ফাইনেলদা মণিপুরগী এল বিক্রম অমদি ৱাই বোইগী প্যেরনা মিজোরামগী অলবর্টো অমদি জোনগী মখূৎতা ৯-১১, ৫-১১, ৭-১১দা মায়থীহৌদুনা সিলভর মেদল ফংখি।

ফুটবোল মশান্নগী ঙসি শান্নখিবা নুপীগী সেমীফাইনেল মেটচতা মণিপুরনা মিজোরামবু ২-০দা মায়থীবা পীদুনা ফাইনেল চঙবা ঙমখ্রে। মণিপুরগী মায়পাকপগী গোল অনী অদু কেপ্টেন ঐচ সিঙ্কি অমদি য়ু লক্ষমীনা চনবা ঙমখি। মণিপুরনা অরুনাচলগা ফাইনেলদা লম্বা তৌনরগনি।

স্বিম্মিং মশান্নদা মণিপুরনা গোল্ড ২, সিলভর ১০ অমদি ব্রোঞ্জ ১১ ফংদুনা অনীশুবা পোজিসন তাবা ঙমখি। সরুংবম অথৌবা মৈতৈ অমদি সান্দম পুন্সিবা মৈতৈনা নুপাগী মিটর ৫০গী ফ্রীষ্টাইলদা সেকেন্দ ২৪.৯৩ অমদি ২৬.৩১দা লমথুংফম য়ৌদুনা সিলভর অমদি ব্রোঞ্জ ফংখি।

ফিফা ৱর্ল্ড কপ কটার ২০২২

লৈবাক মরিগী ফুল স্কৱাদ লাউথোকখ্রে

ৱোলভরহেমটন ৱান্দরর্সকী ষ্ট্রাইকর রোল জিমিনেস মেক্সিকোগী ফাইনেল স্কৱাদতা য়াওরে

FIFA WORLD CUP Qatar2022

মতম্না লেপ্পা লৈতনা চৎপনা শুপ্নগী নুমিৎ ৫নিগী মতুংদা মীয়াম পূন্না উবা ফংলগনি

ফিফানা টিমশিংগী স্কৱাদ লিষ্ট পীশিল্লকপগী মতম ঙসি অরোইবা নুমিৎ অসিদা তোঙান-তোঙানবা লৈবাক মরি- আই আর ইরান, ঘানা, টুনিসিয়া অমদি মেক্সিকোগী ফাইনেল ফুল স্কৱাদ লিষ্ট লাউথোকখ্রে। অদুবু গ্রুপ এগী ইক্বেদোরগী ওইনা পাউচে অসিনা রিপোর্ট তৌবগী মতম অসি ফাওবদা চপ চাবা ফাইনেল লিষ্ট লাউথোকপা লৈত্রি।

ৱর্ল্ড কপকী পুৱারীদা খ্বাইদগী কন্ট্রোভর্সেল ওইবা টুর্নামেন্ট অমা ওইরিবা কটার ৱর্ল্ড কপ অসিগী হৌগদবা চয়োল অমা ফাজিল্লক্রুবা মতম অসিদা মালেমগী লীদিং ফুটবোল্লরশিংনা মখোয়-মখোয়গী এটেন্সনদা মীৎয়েং থম্নরক্লি।

মেগা টুর্নামেন্ট অসিদা পেরিস সেন্ট জর্মেন (পি এস জি)গী শান্নরোয় অহুম- অর্জেন্টিনাগী লিওনেল মেসি, ব্রাজিলগী নেমার অমদি ফ্রান্সকী কিলিয়ান এমবাপ্পেনা মমিং চৎপা শান্নরোয়শিং ওইগনি পানরি।

মেক্সিকোগী ঙসি ফাইনেল স্কৱাদ লিষ্ট লাউথোকপদা ৱোলভরহেমটন ৱান্দরর্সকী ষ্ট্রাইকর রোল জিমিনেসসু হাপচিল্লকখ্রে। মেক্সিকোগী শান্নরোয়শিং অদুদি গোলকিপরদা গুইলরমো ওচো, অলফ্রেদো টালাভেরা, রোদোল্ফো কোটা; দিফেন্দরদা জোর্জ সাঞ্চেস, কেভিন অলভারেস, নেষ্টর অরাওজো, জোহান ভাস্কিস, হেক্টর মোরেনো, সিজর মোন্টেজ, গেরার্দো অর্টিগা, জিজস গেলার্দো; মিদফিল্ডরদা এন্দ্রিস গার্দাদো, হেক্টর হারেরা, চার্লি রোদ্রিগিস, এরিক গুটেরেজ, লুইস চাভেস, এদসন অলভারেজ, ওর্বেলিন পিনেদা, লুইস রোমো; ফোরৱার্দতা এলেসিস ভেগা, হার্ভিস লোজানো, রোল জিমিনেজ, রোবর্টো অলভারাদো, উরিয়ল অন্টুনা, হেনরি মার্টিন অমদি রোগেলিও ফুন্স মোরিনি।

ইরানগী ফাইনেল স্কৱাদ লাউথোকপদা য়াওরিবা ষ্টার প্লেয়র জর্মনিগী বেয়র লেভরকুসেনগী ফোরৱার্দ সর্দার অজমোননা মহাক্কী হোমলেন্দদা দেমোন্সট্রেসনশিংবু সপোর্ট তৌবীনবা ফোঙদোকখ্রে।

ইষ্টর্ন জোন বোদি বিল্ডিং চেম্পিয়নশিপ

এললিসন, মিজেন, মেধাজিৎনা অহুমশুবা পোজিসনশিং তারক্লে

ইম্ফাল,নভেম্বর ১৪(ঐচএনএস):

কোলকাটাদা থা অসিগী ১২দগী হৌদুনা চথরকপা ১১শুবা ইষ্টর্ন জোন সিনিয়র/মাষ্টর্স/দিবিয়াং মেন্স বোদি বিল্ডিং, মেন্স স্পোর্টস ফিজিক অমদি ৱিমেন্স মোদেল ফিজিক চেম্পিয়নশিপ ঙসি লোইশিনখিবগা লোয়ননা ষ্টেটকী বোদি বিল্ডর অহুম লোংজম এললিসন মৈতৈ, কৈশাম মিজেন অমদি পেবম মেধাজিৎনা মেন্স বোদি বিল্ডিংগী কেজি ৭০, ৮০ অমদি ৮৫ মথক্কী কাঙলূপ্তা অহুমশুবা পোজিসনশিং তাবা ঙমখ্রে।

সরত লুমিনথাং জাওথাংনা মেন্স বোদি বিল্ডিংগী কেজি ৮০গী কাঙলূপ্তা ৪শুবা অদুগা বোরিশ পেচিময়ুমনা মেন্স বোদি বিল্ডিংগী কেজি ৫৫ অমদি সোলিমলা জাজেনা ৱিমেন্স মোদেল ফিজিক ওপন কাঙলূপ্তা ৫শুবা পোজিসনশিং তাবা ঙমখ্রে।

পনবা য়াবদি, ষ্টেট টিম অসিগী ওফিসলদা আই বিপিননা কোচ অদুগা ও অজিৎনা মেনেজর ওইনা শরুক য়াখিবনি।

অমরোমদা, ওফিসল অনী য়াওনা মীওই ১২না শাবা ষ্টেট বোদি বিল্ডিং টিম ঙসি নুমিদাংৱাইরম অথেংবদা ইম্ফালগী বির টিকেন্দ্রজিৎ ইন্টরনেসনল এয়রপোর্ট হেক থুংলবগা ওল মণিপুর বোদি বিল্ডর্স এসোসিএসন (অম্বা)না তরাম্না ওকখ্রে।

মণিপুর ষ্টেট লীগ

গাঙম সোক্কর ক্লবনা নিসা মায়থীবা পীখ্রে

MANIPUR FOOTBALL ASSN. A.M.F.A
MSL - 2022

ইম্ফাল,নভেম্বর ১৪(ঐচএনএস):

ওল মণিপুর ফুটবোল এসোসিএসননা শীন্দুনা চথরিবা ১৫ শুবা মণিপুর ষ্টেট লীগকী ঙসি খুমন লম্পাক আর্টিফিসল টর্ফ গ্রাউন্দদা শান্নখিবা গ্রুপ বিগী মেটচ অমদা গাঙম সোক্কর ক্লব (জি এস সী)না নোর্থ ইম্ফাল স্পোর্টিং এসোসিএসন (নিসা) থাংমৈবন্দবু ৪-২দা মায়থীবা পীখ্রে।

জি এস সীনা হৌজিক ফাওবদা পূন্না মেটচ ৭ শান্নখিবদা মেটচ ৩ মায় পাক্লগা ৪ মায়থীদুনা পোইন্ট ৯ ফংলগা গ্রুপ বিগী টেবলগী ৫শুবা মফমদা লৈরি। নিসা থাংমৈবন্দনা পূন্না মেটচ ৮ শান্নখিবদা মেটচ ১খক মায় পাক্তুনা অতৈনা মায়থীরগা পোইন্ট ৩ ফংলগা টেবলগী ইরোয় লোইবা মফমদা লৈখ্রে।

আর্টিফিসল টর্ফগ্রাউন্দদা জি এস সী অমদি নিসা অনীনা শান্নখিবা মেটচতা জি এস সীগী লালুংমোন খোংসাইনা শান্নবা হৌরকপগী ৯শুবা মিনটতা মেটচকী অহানবা গোল চনবা ঙমখি। গোল চনখিবগা ঙইহাকলৈরগা রোবর্ট চুংমিনলাল মিসাওনা শান্নবগী ১৪ শুবা মিনটতা গাঙম সোক্কর ক্লবকী অনীশুবা গোল চনবা ঙমখি। গোল হেকচনখিবগা ইকান কান্নদনা লৈমজম শঙ্করনা শান্নবগী ১৫ শুবা মিনটতা নিসাগী অহানবা গোল চনশিন্দুনা স্কোর ১-২দা লৈহনখি।

মহাক্না মখা তানা শান্নবগী ৩৯ শুবা মিনটতা মহাক্কী অনীশুবা অমদি ইক্বেলাইজ গোল চনশিন্দুনা স্কোর ২-২দা লৈহনখি। অহানবা হাফ লোইরমদাই মাংজেল নৈসেলনা শান্নবগী ৪৪ শুবা মিনটতা জি এস সীগী গোল ১গা হাপচিন্দুনা থাংমৈবন্দ টিমবু ৩-২দা অহানবা হাফ লোইবা ফাওবদা মাংজিল থাখি।

অনীশুবা হাফতা নিসাগী মায়কৈদগী গোল হন্দোক্লবা কন্না হোৎনরবসু হন্দোকপা ঙমদনা অরেম্বা তাখি। মেটচ লোইরমদাই রোবর্ট চুংমিনলালনা শান্নবগী ৮৯ শুবা মিনটতা মহাক্কী অনীশুবা গোল চনশিন্দুনা থাংমৈবন্দ টিমবু ৪-২দা মায়থীবা পীখিবনি।

ষ্টেট খো-খো টিম মহারাষ্ট্রগীদমক ইম্ফাল থাদোকখ্রে

ইম্ফাল,নভেম্বর ১৪(ঐচএনএস):

মহারাষ্ট্রনা য়ুম্বু ওইদুনা থা অসিগী ২০দগী ২৪ ফাওবা তোঙান-তোঙানবা টিম ৩৬না শরুক য়াদুনা পাঙথোক্কদৌরিবা সিনিয়র মেন্স এন্দ ৱিমেন্স খো-খো চেম্পিয়নশিপতা শরুক য়াগদবা মণিপুরগী নুপা অমদি নুপী খো-খো টিম ঙসি মণিপুর এমেচর খো-খো এসোসিএসনগী চ্যেরমেন এম মোধুসুদোননা বাসু গ্রাউন্দ খাঙবোক্তগী ফ্লেগ ওফতৌদুনা ইম্ফাল থাদোকখ্রে।

অমরোমদা, ষ্টেটকী টিম অসিবু হান্না খো-খোগী নেসনল প্লেয়র ওইরম্বা অমদি হৌজিক্লা সেকমাই পুলিস ষ্টেসনগী ওফিসর ইন-চার্জ ওইরিবা কে ঐচ সুনিল কুমারনসু য়াইফ থৌজাদ পীখি।

অনীশুবা এ এল টি স্পোর্টস মীট

দি এলিটনা ৱিন্নর ওইখ্রে

ইম্ফাল,নভেম্বর ১৪(ঐচএনএস):

অনাল লেনরুং তাংপী ইম্ফাল ব্রাঞ্চনা শীন্দুনা সেকেন্দ এম আর গ্রাউন্দদা চথরিবা অনীশুবা এ এল টি ইম্ফাল স্পোর্টস মীটকী ফুটবোল মশান্নগী ঙসি শান্নখিবা ফাইনেল মেটচতা দি এলিটনা দ লাষ্ট কোলবু ২-০দা মায়থীবা পীদুনা ৱিন্নর ওইখ্রে।

সেটঙম অমদি নিংফামননা শান্নবগী ৩০ অমদি ৪৬ শুবা মিনটতা দি এলিটকী মায় পাকপগী গোলশিং চনবা ঙমখি। মেটচ অসিদা রেফরিনা দি এলিটকী ফোলঙমবু য়েলো কার্দ অমা বৃক তৌখি।

হিরো আই লীগ : ট্রাও অমদি আইজোল এফ সী ঙসি শান্নরগনি

ইম্ফাল,নভেম্বর ১৪(ঐচএনএস):

এ আই এফ এফনা শীন্দুনা চথরিবা হিরো আই লীগকী টিম অমা ওইরিবা ট্রাও এফ সীগী হোম মেটচ অমদা আইজোল এফ সীগা লৈবাকপোকপা নুমিৎকী নুংথিল পুং ৪.৩০দা খুমন লম্পাক ম্যেন ষ্টেদিয়মদা লম্বা তৌনরগনি।

মেটচকী মাংওইননা ঙসি খুমন লম্পাক ম্যেন ষ্টেদিয়মগী কনফরেন্স হোলদা পাঙথোকখিবা পাউমীশিংগা উনবা অমদা ট্রাওগী কোচ এল নন্দকুমারনা ফোঙদোকখিবদা, আইজোল এফ সী অসি শান্নরোয় অফবা য়াওবা টিম অমনি। হয়েংগী মেটচ অসি লুগনি অমদি চেলেঞ্জিংসু ওইগনি। অদুবু ঐখোয়নামায় পাক্তুনা ফুল পোইন্ট ফংগনি হায়খি।

পাউমীশিংগা উনবা অদুদা ট্রাওগী কেপ্টেন জিরাদ ৱিলিয়মস অদুগা আইজোল এফ সীগী হেদ কোচ ষ্টেনলি রোজারিও অমদি শান্নরোয় লালচোন কিমাসু শরুক য়াখি।

HL-B/7775/2/10,11,12/10-2/12(alt)

SPOKEN ENGLISH
স্পোকেন ইংলিশ
Classes for groups and special class for only one person
For Seniors, College and University Students
■Grammar ■Pronunciation ■Group discussion ■Public speaking ■Vocabulary
Global Spoken English, Gourahari Market,
Behind Pologround, Near Hotel Christina, Paona Bazaar, Imphal
(Timing: 5:00 am, 6:10 am, 7:40am, 11:00 am, 1:00pm, 4:00 pm, 5:30pm)
Instructors: Sir Tejkumar (Teaching Since 1987)
Alice Thokchom (MA English, Punjab University)
Contact Numbers: 8132904426, 9362150894

খেলো ইন্দিয়া য়ু-১৭ গলর্স ষ্টেট লীগ

পি এল এলনা দব্লিয়ু এফ এ থোইখ্রে

ইম্ফাল,নভেম্বর ১৪(ঐচএনএস):

লিংদৈকিমনা চনখিবা গোল অনী অদুগা এস্থর তিংজৌকিম অমদি লমনৈলিংনা চনখিবা গোল অমমম্গী মতেংনা পেহলুম লমহিল লোমনা ৱিমেন্স ফুটবোল একাদেমিবু ৪-১দা চথরিবা খেলো ইন্দিয়া ষ্টেট লীগ ফোর অন্দর-১৭ গলর্সকী ঙসি আর্টিফিসল টর্ফ গ্রাউন্দদা শান্নখিবা মেটচ অমদা মায়থীবা পীখ্রে। ৱাই দয়াভানিনা দব্লিয়ু এফ এগী অমত্তা ঙাইরবা গোল চনখি।

অতোপ্পা মেটচ অমদা ক্রিপসা নাওরেমথোং অমদি য়ুঠ ৱেলফ্যের ক্লব ১-১দা দ্রো ওইখ্রে। সঞ্জনানা ক্রিপসাগী অমদি মংনিপেং খোংসাইনা ৱাই দব্লিয়ু পীগী গোল চনখি।

HUEIYEN LANPAO DAILY CHESS PUZZLE

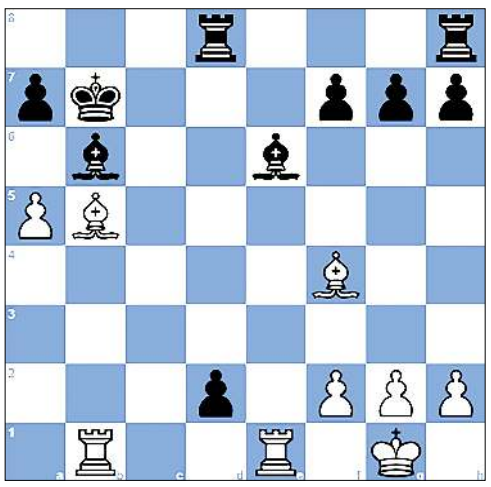

PUZZLE NO. 629

Kalevi Kaunonen - Simo Salonen
Finland Cht corr, 1975

1.e4 e6	2.d4 d5	3.Nd2 c5	4.exd5 exd5
5.Ngf3 Nc6	6.Be2 Nf6	7.O-O Be6	8.Re1 Qb6
9.c4 cxd4	10.cxd5 Nxd5	11.Nc4 Qc5	12.a3 b5
13.b4 Nc3	14.bxc5 Nxd1	15.Bxd1 bxc4	16.Ba4 O-O-O
17.Bxc6 Bxc5	18.Bf4 d3	19.Bb5 Kb7	20.Rab1 Bb6
21.a4 c3	22.a5 d2	23.Nxd2 cxd2	24. ...

QUESTION :

White to win

Puzzle 628 Ans. :

7. Bd6+ The white bishop decoys Black's king.
Kxd6 8. Qc5+ Kc7 9. Nb5#
1-0

Regd. No. : KNL/497/(CE) of 2018 (I/W)
SANGAI TUTORIAL
Kwakeithel near Imphal College,Imphal
ADMISSION OPEN
REVISION COURSE for
CLASS -XII Sc. (COHSEM) & CLASS -X (BOSEM)
16th November, 2022 4:00pm
5th December, 2022 3:00/4:00pm
Position Holders for Class-XII, 2022
6th POSITION Bidyachandra Salam
11th POSITION Moirangthem Bhagyashali
16th POSITION Abujam Ambedkar Singh
FOUNDATION COURSE
CLASS-X (BOSEM)
8th December, 2022
Position Holders for Class-X, 2022
1st POSITION Laishram Rahul
3rd POSITION Meneka Huidrom
8th POSITION Moirangthem Rex Singh
18th POSITION Chingakham Italy Meitei
Form available at:
1. 'SANGAI HOSTEL' Kwakeithel Ningthemkol, Opp. Kwakeithel Tiddim Ground.
2. Office of SANGAI TUTORIAL, Kwakeithel near Imphal College, (3:00pm-7:30pm)
7005517081
7085521821

HL-P/4757/1-30/11

LOAN AVAILABLE
EMPLOYMENT NEWS
> IMPHAL BRANCH:- Security/Gunman-2
> SEKMAI, MOIRANG,NAMBOL,THOUBAL,KAKCHING BRANCH:- Office Asst.-2,Grade IV-2
> SAMUROU BRANCH:- Office Asst.-2,2 wheeler Mechanic-2, Car wash Helper-2,Tyre fitting helper-2
L.G. MOTORS FINANCE
KHAGEMPALLI HUIDROM LEIKAI,H.Q
OFFICE HOUR: 10.00AM TO 4.00PM
CONTACT No.:- 9774495994/8731978490
NEAR YUMJAO LAIREMBI MANING,IMPHAL WEST,MANIPUR
BRANCHES:- ,SAMUROU NEAR MACHU HALL,,THOUBAL BRANCH AT KHANGABOK KM BLOOMING SCHOOL OPP., NAMBOL PHOIJING LAMBAN,MOIRANG PATLOU,KAKCHING IRUM LAMDONG,SEKMAI KOUJENGLEIMA.
HL-B/7893/13

Printed, published and owned by Soubam Niladhaja Singh, published from Sega Road, Thouda Bhabok Leikai, Imphal West-795001, Manipur & printed at M/s. Kangleipak Printers, Sega Road, Thouda Bhabok Leikai, Imphal West-795001, Manipur
Editor : Maibam Dhanabir Meetei, Resident Editor: Dr. Khaidem Athouba; Telephone Nos. 0385-2440771/2445104/2445106, e-mail:hueiyen_lanpao@yahoo.co.in, hueiyen_lanpao@rediffmail.com