নাওরেম রাজনিংথৌ মেমোরিএল ট্রোফি

ঈ এস য়ু ৱাঙ্খৈ, আর সী এ লিলোং, পি সী সী ময়াইকোইবী অমসুং ট্রাও ক্কাকৈথেল সেমীফাইনেল চঙখ্রে

ইম্ফাল, নভেম্বর ১৪ (ঐচএনএস):

মণিপুর ক্রিকেট এসোসিএশন (এম এন সী এ)গী মীৎয়েং মখাদা তোঙান-তোঙানবা মফমশিংদা হৌজিক-হৌজিক চথরিবা ৫রক শুবা এম এন সী এ অন্দর-১৬ বোইজ নাওরেম রাজনিংথৌ সিংহ মেমোরিএল ট্রোফি ২০২৪-২৫গী ওইনা ঙসি শান্নখিবা তোঙান-তোঙানবা ক্বার্টর ফাইনেল মেটচশিংদা ঈ এস য়ু ৱাঙ্খৈ পেলেস কম্পাউন্দনা এস এস সী পোরোম্পাৎ, আর সী এ লিলোংনা শেদো থাংমৈবন্দ, পি সী সী ময়াইকোইবীনা এম পি এ থৌনাওজম অদুগা ট্রাও ক্কাকৈথেলনা এ কে এস দি ও খাঙবোক থোইদুনা সেমীফাইনেল চঙবা ঙমখ্রে।

ঙসি অয়ুক অঙনবদগী হৌরগা মোইজিং পল্লিক গ্রাউন্দ থৌবালদা এস এস সী অমসুং ঈ এস য়ুগী মরক্তা শান্নখিবা ক্বার্টর ফাইনেল মেটচ অদুগী টোস ঈ এস য়ুনা ঙমদুনা হান্না ফিল্ডিং তৌনবা খনখিবদগী অহানবা ইন্নিংসতা এস এস সীনা বেটিং তৌদুনা শান্নখি। এস এস সীনা বেটিং তৌদুনা শান্নখিবা ইন্নিংস অদুগী ওইনা ওভর ১৯.১ শুরকপদা ৱিকেট ১০ মক তুরগা রন ৮৭ খক্তমক লৌবা ঙমখি। ইন্নিংস অসিগী ওইনা বেটসমেন অহাদনা বোল ১৯দা রন ২১ অদুগা নাদিরনা বোল ১৫দা রন ২২ লৌবা ঙমখি। ঈ এস য়ুনা টার্গেট রন লৌবা ঙম্নবা বেটিং তৌদুনা শান্নখিবা ইন্নিংস অদুগী ওইনা ওভর ১৩.২ শুরকপদা ৱিকেট ২ তুরগা টার্গেট রন ৮৮ লৌবা ঙমখিবদগী মেটচ অদু ঈ এস য়ুনা ৱিকেট ৮দা লাকচনা থোইবা ঙমখিবনি। ইন্নিংস অসিগী ওইনা বেটসমেন হঞ্জবম দোনবনা বোল ৪১ মায়োক্লবদা রন ৫১ লৌরগা আউট ওইদনা লৈবা ঙমখি।

খুদৈবন্দ লম্পাক তাওথোংদা আর সী এ অমসুং শেদোগী মরক্তা শান্নখিবা মেটচ অদুগী টোস শেদোনা ঙমদুনা হান্না বেটিং তৌনবা খনখি। শেদোনা বেটিং তৌদুনা শান্নখিবা ইন্নিংস অদুগী ওইনা ওভর ২৬.৩ শুরকপদা টিম অদুগী ৱিকেট ১০ মক তুরগা রন ৮৫ খক্তমক লৌবা ঙমখি। আর সী এনা বেটিং তৌদুনা শান্নখিবা ইন্নিংস অদুগী ওইনা বেটসমেন এম দি অনুশনা বোল ৬২ মায়োক্ল বদা রন ৩০ লৌদুনা টার্গেট রন য়ৌহন্নবা হোৎনবদা চাওনা মতেং পাংবা ঙমখি। ইন্নিংস অসিগী ওইনা ওভর ২০.৩ শুরকপদা ৱিকেট ৫ তুরগা আর সী এনা টার্গেট রন ৮৬ লৌবা ঙমখিবদগী মেটচ অদু আর সী এনা ৱিকেট ৫দা মায় পাকখিবনি।

পল্লিক গ্রাউন্দ খাঙবোক পার্ট-৩ চেরাপুরদা পি সী সী অমসুং এম পি এগী মরক্তা শান্নখিবা মেটচ অদুগী টোস পি সী সীনা ঙমদুনা হান্না বেটিং তৌনবা খনখি। পি সী সীনা বেটিং তৌদুনা শান্নখিবা ইন্নিংস অদুগী ওইনা টিম অদুগী বেটসমেনশিংনা হৈন-শিংনা মায়োক্লরিবা টিমগী বোলরশিংনা চথরকখিবা এটেকশিং মায়োক য়াবা ঙমখিবদগী ওভর ৩২ লোইবদা ৱিকেট ৩ তুরগা পূন্না রন ১৯৪ লৌবা ঙমখি। ইন্নিংস অসিগী ওইনা বেটসমেন লক্কি থোকচোমনা বোল ৩৮দা রন ৩২, মেভরিক ৱাকম্বমনা বোল ৯৩দা রন ৯৪ পেবম য়োইময়াইনা বোল ৪১দা রন ২৮ অদুগা রাহিশ খাননা বোল ৮দা রন ২৬ লৌরমখি। এম পি এনা টার্গেট রন লৌবা ঙম্নবা বেটিং তৌদুনা শান্নখিবা ইন্নিংস অদুগী ওইনা অপীবা ওভর ৩২ লোইবদা ৱিকেট ৯ তুরগা রন ১৫৫দগী হেন্না লৌবা ঙমখিদবদগী মেটচ অদু পি সী সীনা রন ৩৯দা মায় পাকখিবনি।

লাইরেঞ্জম পল্লিক গ্রাউন্দদা এ কে এস দি ও অমসুং ট্রাওগী মরক্তা শান্নখিবা মেটচ অদুগী ওইনা এ কে এস দি ওনা টোস ঙমদুনা হান্না বেটিং তৌদুনা শান্নখি। এ কে এস দি ওনা অপীবা ওভর ৩৫ লোইবদা ৱিকেট ৮ তুরগা রন ১৭৫ লৌবা ঙমখি। ট্রাওনা টার্গেট রন লৌবা ঙম্নবা বেটিং তৌদুনা শান্নখিবা ইন্নিংস অদুগী ওইনা ওভর ৩৪.২ শুরকপদা ৱিকেট ৬ তুরগা টার্গেট রন ১৭৬ লৌবা ঙমখিবদগী মেটচ অদু ট্রাওনা ৱিকেট ৮দা মায় পাকখিবনি।

মণিপুরগী ফেন্সিং টিমনা হৌজিক ফাওবদা গোল্ড ৩, সিলভর ১ লৌবা ঙমখ্রে

ইম্ফাল, নভেম্বর ১৪ (ঐচএনএস):

থা অসিগী ১২দগী হৌরগা জম্মু অমসুং কাশ্মীরনা য়ুম্নু ওইদুনা চথরিবা ৬৮লক শুবা নেশনল স্কুল গেমসতা শরুক য়ারিবা মণিপুরগী অন্দর-১৪ ফেন্সিং টিমনা হৌজিক ফাওবগী ওইনা গোল্ড ৩, সিলভর ১ পূন্না মেদল ৪ লৌবা ঙমখ্রে।

থা অসিগী ১৬ ফাওবা চথগদৌরিবা নেশনল স্কুল গেমস অসিগী নীনি চনবা নুমিৎতা মণিপুরগী নুপামচাগী ইপি টিমনা দি এ ভি মায়থীবা পীরম্লগা গোল্ড লৌবা ঙমখি। মণিপুরগী নুপামচাগী ইপি টিমদা য়াওরিবা ফেন্সরশিংদি এল দিপু, দি কদম্বা, চিদানন্দ এন অমসুং জেসিওন থিঙুজমনি।

নীনি চনবা নুমিৎ অসিগী ওইনা মণিপুরগী নুপামচাগী সেবর টিমনসু গোল্ড মেদল লৌবা ঙমখি। হায়রিবা টিম অসিদা য়াওরিবা ফেন্সরশিংনা থোংবম কিশোরজিৎ, এন জি মঙানবা, এন লনচেনবা মৈতৈ অমসুং এন মার্গরেটনি।

মণিপুরগী নুপীগী ফোইল টিমনা মহারাষ্ট্রগী মখূৎতা পোইন্ট ১ খক্তদা মায়থীবা নংহৌবদগী সিলভর মেদলদা লৈহৌখিবনি। মহারাষ্ট্র অমসুং মণিপুরগী মরক্তা লম্বা তৌনখিবা অদুগী ওইনা মহারাষ্ট্রনা মণিপুরবু পোইন্ট ১৫-১৪দা মায়থীবা পীরম্লগা গোল্ড লৌবা ঙমখিবনি। কটাগোরি অসিগী ওইনা মণিপুরগী টিমদা য়াওরিবী নুপী ফেন্সরশিং অদুদি রাসিনা নাওরেম, সী ঐচ পুস্পা, এলিস মোইরাংথেম অমসুং নাওরেম জোসলিন চনুনি।

চথরিবা নেশনল স্কুল গেমস অসিগী হুম্মি চনবা নুমিৎতা নুপীমচাগী ইপি টিমনা গোল্ড মেদল লৌবা ঙমখ্রে। ফাইনেলদা মণিপুরগী টিমনা তেলঙ্গনাগী টিমগা লম্বা তৌনখি। মদুদা মণিপুরনা পোইন্ট ১৫-১৩দা তেলঙ্গনা মায়থীবা পীরম্লগা গোল্ড মেদল লৌবা ঙমখিবনি। মণিপুরগী ইপি টিমদা য়াওরিবা নুপী ফেন্সরশিংদি পিয়াঙানবী নাওরোইবম, মিনর্ভা য়ুম্নাম, ভুমিকা হিজম অমসুং য়াইফবী পাঙম্বমনি।

পনবা য়াবদি, চথরিবা স্কুল গেমস অসিদা মণিপুরদগী পূন্না নুপা ফেন্সর ১২, নুপী ফেন্সর ১২ পূন্না ফেন্সর ২৪না শরুক য়ারি। লোয়ননা কে ঐচ শমুয়াইঙানবা মীতৈ অমসুং টি ঐচ রাজেশ্বরনা অন্দর-১৪ বোইজগী মেনেজর অমসুং কোচ ওইনা অদুগা এ রুপাচন্দ্র অমসুং এল শামাশখিনা অন্দর-১৪ গর্লসকী মেনেজর অমসুং কোচ ওইনা শরুক য়ারি।

ট্রায়ল সেলেকশন পাঙথোক্লগনি

ইম্ফাল, নভেম্বর ১৪ (ঐচএনএস):

ইন্দিয়ন পাৱরলিফটিং ফেদরেসনগী মীৎয়েং মখাদা ছটিশগর পাৱরলিফটিং এসোসিএশননা হরিনাথ দালি রাঝারা দিষ্ট্রিক্ট-বালোর ৪৯১২২৮ ছটিশগরদা মথং চহীগী জন্যুৱারী ১৮দগী হৌরগা ২২ ফাওবা পাঙথোক্লদৌরিবা সুব্রটা ক্লাসিক নেশনল পাৱরলিফটিং এন্দ বেঞ্চ প্রেস (মেন এন্দ ৱিমেন) (অনইক্বিপ) চেম্পিয়নশিপ ২০২৫ পাঙথোক্লগনি হায়না পাৱরলিফটিং এসোসিএশন মণিপুরগী প্রসিদেন্ট এন জি কুঞ্জবিহারিনা খুৎয়েক পীদুনা প্রেসতা থাদোরকপা চেরোল অমনা হায়রি।

চেরোল অসিগী মতুংইন্না হায়রিবা চেম্পিয়নশিপ অসি তোঙান-তোঙানবা চহী কাঙলুপশিংগী ওইবা কটাগোরিশিং য়াওরি। চেম্পিয়নশিপ অসিদা শরুক য়ারুনবগীদমক পাৱরলিফটিং এসোসিএশন মণিপুরনা লংথবাল লেপ ময়াই লৈকাইদা লৈবা চুমথাং শান্নবুংদা ট্রায়ল সেলেকশন অমা থা অসিগী ১৭কী অয়ুক পুং ৭ তাবদগী হৌরগা পাঙথোক্লদৌরি।

মণিপুর টিম শেম্নবগীদমক পাঙথোক্লদৌরিবা ট্রায়ল সেলেকশন অসিদা এসোসিএশন অসিগী মখাদা লৈরিবা জিমশিংগী শান্নরোয়শিংনা মতম চানা লাক্তুনা শরুক য়ারনবা অমদি শান্নরোয় অমা ওইবগী চপ চাবা য়ুনিফোর্মশিং য়াওরক্লবা এসোসিএশনগী মায়কৈদগী খঙহল্লক্লি লোয়ননা শান্নরোয়শিংনসু মথক্তা পনখ্রিবা মতম অসি নংনবা লাক্কদবনি হায়রি।

নম্বোল মায়থীবা পীরম্লগা হোক ফাইনেল চঙখ্রে

ইম্ফাল, নভেম্বর ১৪ (ঐচএনএস): মণিপুর কাং এসোসিএসনগী মীৎয়েং মখাদা হোক অমসুং ৱালিদা ৱাবগাইনা শীন্দুনা ৱাবগাই অৱাং লৈকাইদা লৈবা ৱালিদা কাংশঙদা চথরিবা ৬৬রক শুবা সার চুড়াচান্দ (কে সী এস আই-সী বি ঈ) মেমোরিএল লীগ কম নোকআউট ওপন কাং টুর্নামেন্টকী ওইনা ঙসি হোক অমসুং নম্বোলগী মরক্তা শান্নখিবা অহানবা সেমীফাইনেল মেটচতা হোকনা নম্বোল থোইদুনা ফাইনেল চঙবা ঙম্না অহানবা টিম ওইখ্রে।

টিম অনীগী মরক্তা ঙসি শান্নখিবা মেটচ অদুগী ওইনা হোকনা পাঙ্গল ১৭-১২দা নম্বোল মায়থীবা পীরমখিবনি। মেটচ অসিগী ওইনা অহানবা হাফতা হোকনা পাঙ্গল ৭ অদুগা অনীশুবা হাফতা পাঙ্গল ১০ ফংখি। অদুগা নম্বোলগী ওইনা অহানবা হাফ অমসুং অনীশুবা হাফ অনীমক্তা পাঙ্গল ৬/৬তগী হেন্না ফংবা ঙমখিবদবনি।

শান্নরোয়শিং তরাম্না ওক্তুনা পূক্লিং থৌগৎখ্রে

ইম্ফাল, নভেম্বর ১৪ (ঐচএনএস):

থা অসিগী ৯ অমসুং ১০দা অসামদা পাঙথোকখিবা অহুম্লকশুবা নোর্থ ইষ্ট স্কৱাশ রেক্কেট চেম্পিয়নশিপ ২০২৪দা মায় পাক্লা শরুক য়ারুখিবা লমদম অসিগী শান্নরোয়শিং ঙসি মণিপুর স্কৱাশ রেক্কেট এসোসিএশননা শীন্দুনা তরাম্না ওকখিবগা লোয়ননা পূক্লিং থৌগৎখ্রে।

গুৱাহাটিগী উলুবারিদা লৈবা আর জি বারুৱা স্পোর্টস কমপ্লেক্সতা চথখিবা নোর্থ ইষ্ট চেম্পিয়নশিপ অদুদা মণিপুর রিপ্রজেন্ট তৌখিবী লিংজেলথোইবী ৱাইখোমনা ৱিমেন্স সিঙ্গলসতা গোল্ড মেদল লৌবা ঙমখি। ৱিমেন টিমগী ওইনসু মণিপুরনা য়ুম্বু অসাম মায়থীবা পীরম্লগা ৱিন্নর ওইবা ঙমখি।

অমরোমদা, ঙসি মণিপুর প্রেস ক্লবতা পাঙথোকখিবা শান্নরোয়শিং তরাম্না ওক্তুনা পূক্লিং থৌগৎপগী থৌরম অদুদা মণিপুর স্কৱাশ রেক্কেট এসোসিএশনগী ভাইস প্রসিদেন্ট কে এস ঐচ সনাহল, জোইন্ট সেক্রেটরি এল জয়চন্দ্র, এল বুধচন্দ্র অমদি সেক্রেটরি টি ঐচ সমানন্দনা মরুওইবা মীওইশিং ওইনা শরুক য়াখি।

থৌরম অদুদা ৱা ঙাংলদুনা সনাহলনা হায়, হৌখিবা কুমজা ২০০৫দগী মণিপুর স্কৱাশ রেক্কেট এসোসিএশন লিংখৎখিবগা লোয়ননা ষ্টেটকী থাক্তা স্কৱাশ রেক্কেট চেম্পিয়নশিপশিং পাঙথোক্তুনা লাক্লি। অদুবু লমদম অসিদা হৌজিক ফাওবগী ওইনদি স্কৱাশ রেক্কেটকী কোর্ট অমত্তা লৈতবা অসিনি। মসিনা মরম ওইরগা লম্ফেলগী ওফিসর্স ক্লব, সাইনিক স্কুল অমদি সেন্ট এন্থোনি হায় স্কুলগী স্কৱাশ রেক্কেট কোর্টতা মতম-মতমগী ওইবা চেম্পিয়নশিপশিং পাঙথোক্তুনা লাক্লি। ষ্টেট অসিগী ওইবা স্কৱাশ রেক্কেট কোর্ট অমা থম্বীনবগীদমক মরী লৈনবা য়ুঠ এফোর্স এন্দ স্পোর্টস দিপার্টমেন্টতা তক্লদুনা লাক্লি। খুমন লম্পাক স্পোর্টস কমপ্লেক্সতা স্কৱাশ রেক্কেট কোর্ট অমা অমদি নেশনলগী থাক্তা চেম্পিয়নশিপ পাঙথোকপা য়াবা কোর্ট অমগা থম্বা ঙম্লবদি মণিপুরদগী নেশনল অমসুং ইন্টরনেশনলগী থাক্তা অফবা শান্নরোয় কয়া মায় পাক্লা পুথোকপা ঙমগনি হায়না সনাহলনা মখা তানা ফোঙদোকখি।

কুছ বেহার ট্রোফি : মণিপুরনা অরুনাচল প্রদেশ লাকচনা থোইবা ঙমখ্রে

ইম্ফাল, নভেম্বর ১৪ (ঐচএনএস):

বোর্ড ওফ কন্ট্রোল ফোর ক্রিকেট ইন ইন্দিয়া (বি সী সী আই) দোমেষ্টিক সিজন ২০২৪-২৫গী ওইনা কুছ বেহার ট্রোফিগী ওইনা ঙরাং মণিপুর অমসুং অরুনাচল প্রদেশকী মরক্তা শান্নখিবা ক্রিকেট মেটচ অমদা মণিপুরনা অরুনাচল প্রদেশপু রন ২৫৩দা লাকচনা থোইবা ঙমখ্রে।

অহমেদবাদতা লৈবা অর্শা রেলৱেজ ক্রিকেট গ্রাউন্দদা মণিপুর অমসুং অরুনাচল প্রদেশকী মরক্তা শান্নখিবা মেটচ অদুগী ওইনা মণিপুরনা টোস ঙমদুনা হান্না বেটিং তৌনবা খনখি। অহানবা ইন্নিংসতা মণিপুরনা বেটিং তৌদুনা শান্নখিবা অদুগী ওইনা টিম অসিগী বেটসমেন অয়াম্বনা মায়োক্লরিবা টিমগী বোলরশিংনা চথরকখিবা এটেকশিং হৈন-শিংনা মায়োক য়াদুনা শান্নবা ঙমখি। মদুনা

মরম ওইরগা ওভর ৭৫.১ শুরকপদা ওল আউট ওইরগা রন ২৮৬ লৌবা ঙমখি। ইন্নিংস অসিগী ওইনা বেটসমেন রোবিনসননা বোল ১৩৩ মায়োক্লবদা রন ৯৪ লৌবা ঙমখি।

অরুনাচল প্রদেশনা বেটিং তৌদুনা শান্নখিবা ইন্নিংস অদুগী ওইনা শুপ্নতগী ওভর ২২.৪ শুরকপদা ওল আউট ওইরগা রন ৫১দগী হেন্না লৌবা ঙমখিদবদগী ইন্নিংস অদুগী ওইনা মণিপুরনা রন ২৩৫দা মাংজিল থারগা লৈবা ঙমখি।

অনীশুবা ইন্নিংসকী ওইনা মণিপুরনা বেটিং তৌদুনা শান্নখিবা অদুগী ওইনা অহানবা ইন্নিংসতা রন য়াম্না লৌবা ঙমখিবা অদুগুম্না লৌবদি ঙমখিদে। ইন্নিংস অসিগী ওইনা বেটসমেন থোইবনা বোল ৪৭ মায়োক্লবদা রন ৪০ অদুগা এম দি অকিল অহমদনা বোল ৩৮ মায়োক্লবদা রন ৩১ লৌরগা টিমগী রন মশীং য়াম্নবা হোৎনবদা মতেং পাংলমখি। ইন্নিংস অসিগী ওইনা ওভর ৩৩.২ শুরকপদা ওল আউট ওইরগা মণিপুরনা পূন্না রন ১২৭ লৌবা ঙমখি।

অমরোমদা, অনীশুবা ইন্নিংসকী ওইনা অরুনাচল প্রদেশনা বেটিং তৌদুনা শান্নখিবা অদুগী ওইনা ওভর ২৮.৪ শুরকপদা ওল আউট ওইরগা রন ১০৯ খক্তমক লৌবা ঙমখিবদগী মেটচ অদু মণিপুরনা রন ২৫৩দা চাওনা মায় পাকপা ঙমখিবনি।

মমি ৱারী

মৈরম, পূন্সিলোক

থৱান

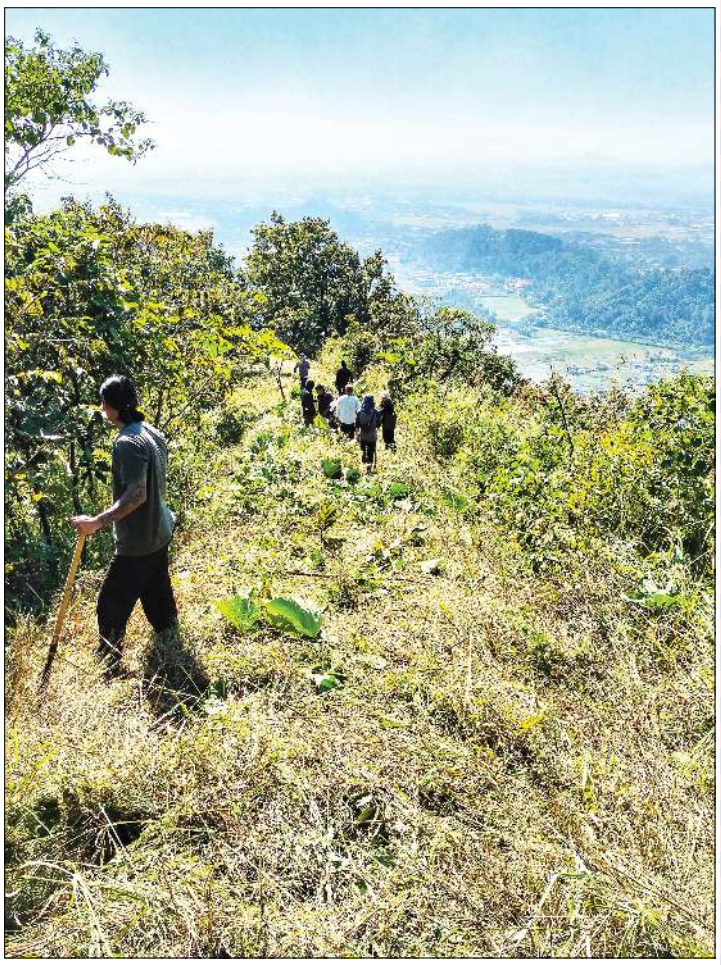

HUEIYEN LANPAO DAILY CHESS PUZZLE

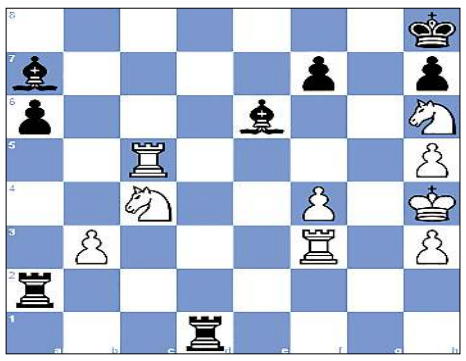

PUZZLE NO. 1306

Ding Liren (2806) - Jorden Van Foreest (2715)
Chessable Masters Prelim chess24.com INT (1), 2022.05.19

1.Nf3 d5	2.e3 Nf6	3.c4 e6	4.Nc3 c5	5.d4 Nc6
6.cxd5 exd5	7.Bb5 a6	8.Bxc6+ bxc6	9.O-O Bd6	10.dxc5 Bxc5
11.b3 O-O	12.Bb2 Bd6	13.Rc1 Bg4	14.Ne2 c5	15.Ng3 Rc8
16.Bxf6 gxf6	17.h3 Be6	18.Nh4 Kh8	19.Nhf5 Bb8	20.Nh6 f5
21.Ngxf5 Qf6	22.Qh5 Rfe8	23.f4 Qg6	24.g4 Qxh5	25.gxh5 d4
26.Kh2 dxe3	27.Nxe3 Rcd8	28.Kg3 Rd2	29.Rxc5 Rxa2	30.Nc4 Rd8
31.Rf3 Rd1	32.Kh4 Ba7	33. ...		

QUESTION : White to checkmate

Puzzle 1305 Solution :

26. ...Rc1+ With a discovered attack by the black queen on White's queen. The black rook deflects White's queen away from protecting the square a1 and the pawn. Opening the line from e5 to a1. Opening the line from a1 to c3. Opening the line from a2 to c2. **27. Qxc1**
27. Kxc1 Qxb2#
27. Rxc1 Qxb2#
27. ...Qa1+ The black queen attacks White's king, which is defending White's pawn. **28. Kc2 Qxa2+ 29. Qb2 Qxb2#** Swallow's tail mate
0-1

ৱেস্টবেঙগলগী মখাদা চেম্পিয়ন মণিপুরগী ফুটবলর

ইম্ফাল, নভেম্বর ১৪ (ঐচএনএস):

ঐ থোরিলগী ৪ থাবেক্লগা ১৩ ম ঐচেম্ম মখাদা ফুটবলর চেম্পিয়নশিপ থাবেক্লগা ৫ থাবেক্লগা ১৩ ম ঐচেম্ম মখাদা ফুটবলর চেম্পিয়নশিপ ২০২৪ অসিগী