রাজমাতা জিজাবাই ট্রোফি ঃ মণিপুরনা ওরিষ্যবু পাঞ্জল ২-০দা মায়থিবা পীখ্রে

ইম্ফাল, দিসেম্বর ১৪ (ঐচ এন এস): ওল ইন্দিয়া ফুটবোল ফেদ্দরেসন (এ আই এফ এফ) কী মীৎয়েং মখাদা হৌজিক হৌজিক ছটিসগরগী নরাইয়নপুরদা চথরিবা ২৯ লকশুবা সিনিয়র ৱিমেন্স নেশনল ফুটবোল চেম্পিয়নশিপ ফোর রাজমাতা জিজাবাই ট্রোফি ২০২৪-২৫গী ওইনা ঙসি মণিপুর অমসুং ওরিষ্যগী মরক্তা শান্নখিবা মেটচ অদুগী ওইনা মণিপুরনা পাঞ্জল ২-০ দা মায় পাকপা ঙমখ্রে।

টিম অনীগী মরক্তা ঙসি শান্নখিবা মেটচ অদুগী ওইনা হৌগৎলকপদা নাকল অনীমক্কী শান্নরোয়শিংনা বোল পায়বগী চাং চাংচত্তা মান্ননা শান্নবা ঙমখি। মদুনা মরম ওইরগা অমনা অমবু লাকচনা কন্ত্রোল তৌদুনা শান্নবা হোৎনখিবশিং মায় পাকপা ঙম্লখিদে। অমনা অমগী মায়োক্তা পাঞ্জল চন্নবা হোৎনখিবশিং টিম অনীমক্কী হৈ-শিংলবা দিফেন্দরশিংদা থিংদুনা অরেন্দদা তাহনখি। মদুনা মরম ওইরগা অহানবা হাফ লোইবা ফাওবদা টিম অনীমক্লা পাঞ্জল অমত্তা চন্না ঙমদনা লৈখি।

অনীশুবা হাফ শান্নখিবা অদুগী ওইনা মণিপুরগী হৈ শিংলবা নুপী ফুটবোল্লরশিংনা বোল খরা হেন্না পায়দুনা শান্নবা ঙম্লকখিবগা লোয়ননা পাঞ্জল চনবা য়াবা কাউন্টর এটেকশিং চথবা হৌরকখি। মেটচ অদুগী ৬৮ শুবা মিনটতা মণিপুরগী ঐচ সিল্কিনা ওরিষ্যগী মায়োক্তা মেটচ অদুগী ওইনদি মণিপুরগী অহানবা পাঞ্জল চনবা ঙমখি।

মখা তানা টিম অনীগী মরক্তা অকনবা মওংদা লম্বা তৌনখি। অদুবু বোল খরা হেন্না পায়দুনা শান্নবা ঙম্লিবা মণিপুরগী টিমনা মেটচ অদুগী ৭৮ শুবা মিনটতা পাঞ্জল অমা চনবা ঙমখি। পাঞ্জল অদুগী টিম অদুগী শান্নরোয় এল বিবিচানা চনখিবনি। ওরিষ্যগী মায়কৈদগী মখোয়গী মায়োক্তা চনশিনখিবা পাঞ্জলশিং অদু হন্দোকপা ঙম্লবা য়াম্না কন্না হোৎরকখি। অদুবু মণিপুরগী হৈ-শিংলবা দিফেন্দরশিংনা ওরিষ্যগী এটেকশিং অদু থিংদুনা থম্না ঙমখি। মদুনা মরম ওইরগা মেটচকী অপীবা অরোইবা মতম ফাওবদা ওরিষ্যগী ওইনা পাঞ্জল অমত্তা চনবা ঙমখিদবনা মরম ওইরগা মেটচ অদু মণিপুরনা পাঞ্জল ২-০ দা মায় পাকপা ঙমখিবনি।

থা অসিগী ১৬কী নুংথিল পুং ২.৩০ তাবা মতমদা মণিপুরনা জরখন্দগা লম্বা তৌনগনি।

সন্তোস ট্রোফি ঃ ইঞ্জুরী টাইমদা চনখিবা শুনজান্থন রাগুইগী পাঞ্জলনা মণিপুর মায় পাকহনখ্রে

ইম্ফাল, দিসেম্বর ১৪ (ঐচ এন এস): ওল ইন্দিয়া ফুটবোল ফেদ্দরেসন (এ আই এফ এফ) কী মীৎয়েং মখাদা হৌজিক হৌজিক হায়দরবাদতা চথরিবা ৭৮ রকশুবা নেশনল ফুটবোল চেম্পিয়নশিপ ফোর সন্তোস ট্রোফি ২০২৪-২৫ গী ওইনা ঙসি মণিপুর অমসুং সর্ভিসেসকী মরক্তা শান্নখিবা মেটচ অদুগী ওইনা অনীশুবা হাফকী ইঞ্জুরী টাইমদা চনখিবা শুনজান্থন রাগুইগী পাঞ্জলনা মণিপুর মায় পাকহনখ্রে।

টিম অনীগী মরক্তা ঙসি শান্নখিবা মেটচ অদুগী ওইনা নাকল অনীমক্কী শান্নরোয়শিংগী হৈ শিংবা মান্নখিবনা মরম ওইরগা অমনা অমবু লাকচনা কন্ত্রোল তৌদুনা শান্নবা হোৎনখিবশিং মায় পাকপা ঙম্লখিদে। মদুনা মরম ওইরগা অহানবা হাফ লোইবা ফাওবদা টিম অনীমক্লা পাঞ্জল অমত্তা চন্নবা ঙমদনা লৈখি।

অনীশুবা হাফ শান্নখিবা অদুগী ওইনা নাকল অনীমক্কী শান্নরোয়শিংনা মেটচ অদু মায় পাকপা ঙম্লবা মখোয় মখোয়গী হৈ শিংবশিং মপুং ফানা উখোক্তুনা শান্নখি। অদুবু হৈ শিংবা মান্নখিবনা মরম ওইরগা মখা তানা পাঞ্জল চন্নবা ঙমদনা অদুমক লৈনখি।

অনীশুবা হাফকী ইঞ্জুরী টাইম শান্নখিবা অদুগী ৯৬ শুবা মিনটতা মণিপুরগী শুনজান্থন রাগুইনা পাঞ্জল অমা চনবা ঙমখি। অদুবু রেফরিনা মেটচ লোইরে হায়বগী অরোইবা হ্যিসল খোংবা ফাওবদা সর্ভিসেসকী মায়কৈদগী ইক্লেলাইজর ওইরিবা পাঞ্জল অদু চনবা ঙমখিদবনা মরম ওইরগা মেটচ অদু মণিপুরনা পাঞ্জল ১-০ দা মায় পাকখিবনি।

থা অসিগী ১৬ কী নুমিদাং পুং ৭.৩০ তাবা মতমদা মণিপুরনা অনীশুবা মেটচ ওইনা রাজস্থানগা লম্বা তৌনগনি।

HUEIYEN LANPAO DAILY CHESS PUZZLE

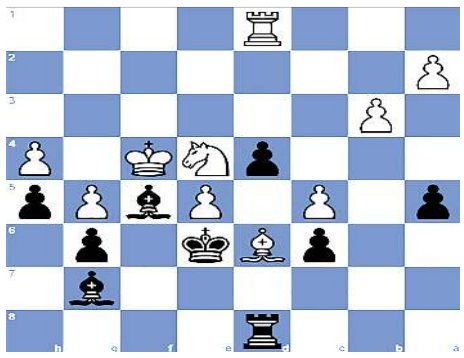

PUZZLE NO. 1336

Cian Ward (1985) - A. Ponting (1922)
Hull 4NCL Congress 2024 Hull ENG, 2024.09.07

1.e4 c5	2.Nf3 Nc6	3.Bb5 g6	4.O-O Bg7
5.Re1 e6	6.Bxc6 bxc6	7.d3 d6	8.e5 d5
9.c4 dxc4	10.dxc4 Qxd1	11.Rxd1 Nh6	12.h3 Nf5
13.Bf4 Ba6	14.g4 Nd4	15.Nxd4 Rd8	16.b3 Rxd4
17.Rxd4 cxd4	18.Nd2 f6	19.exf6 Bxf6	20.Re1 Bc8
21.Ne4 Bg7	22.Bd6 h6	23.f4 h5	24.g5 e5
25.Nf2 Kf7	26.fxe5 Re8	27.Kg2 Bf5	28.Kf3 a5
29.Kf4 Bf8	30.c5 Ke6	31.h4 Bg7	32.Ne4 Rd8
33.Rd1…			

QUESTION : Black to win

Puzzle 1335 Solution :

28. Rxg7+ Bxg7
28...Kf829.Rg8#
28...Kh829.Qh5#
29. Rxg7+ Kf8
29...Kh830.Qh5#
30. Rg8+ The white rook decoys Black's king. **Kxg8 31. Qg4+ Kf8**
31...Kh732.Qg7#
31...Kh832.Qg7#
32. Qg7# Damiano's knight mate
1-0

ৱিমেন্স জুনিয়র এসিয়া কপ : জপান মায়থীবা পীরম্লগা ইন্দিয়া ফাইনেল চঙখ্রে

মস্কেট, দিসেম্বর ১৪ (এজেন্সী): ওমাননা য়ুম্নু ওইদুনা হৌজিক চথরিবা ৱিমেন্স জুনিয়র এসিয়া কপকী ওইনা ঙসি ইন্দিয়া অমসুং জপানগী মরক্তা শান্নখিবা অহানবা সেমীফাইনেল মেটচতা ইন্দিয়ানা জপান মায়থীবা পীরম্লগা ফাইনেল চঙবা ঙমখ্রে। ফাইনেলদা ইন্দিয়ানা চাইনা নৎত্রগা কোরিয়াগা লম্বা তৌনরগনি।

ঙসি কপ অসিগী ওইনা ইন্দিয়া অমসুং জপানগী মরক্তা শান্নখিবা অহানবা সেমীফাইনেল মেটচ অদুগী ওইনা হৌগৎলকপদা ইন্দিয়াগী শান্নরোয়শিংনা লাকচনা শান্নবা ঙমখি। মদুনা মরম ওইরগা অহানবা কার্টর লোইবা ফাওবদা ইন্দিয়ানা পাঞ্জল ৩-০দা মাংজিল থারগা লৈখি। পাঞ্জলশিং অদু মেটচ অদুগী ৪, ৫ অমসুং ১৩শুবা মিনটতা মুমতাজ খান, সাক্সি রানা অমসুং দিপিকানা মথংশিংনা অমমম্ চনখিবনি। অনীশুবা কার্টর শান্নখিবা অদুদা জপানগী ওইনা পাঞ্জল অদু হন্দোকপা ঙম্লবা য়াম্না কন্না হোৎনরকখি। মেটচ অদুগী ২৩শুবা মিনটতা জপানগী নিকো মারুয়ামানা পাঞ্জল অমা হন্দোকপা ঙমখি। মদুনা মরম ওইরগা অহানবা হাফ লোইবা ফাওবদা পাঞ্জল ৩-১দা মাংজিল থারগা লৈখি।

অহুমশুবা কার্টর শান্নখিবা অদুগী ওইনা নাকল অনীমক্লা পাঞ্জল অমত্তা চন্নবা ঙমদনা লৈখি। মরিশুবা অমদি অরোইবা কার্টর শান্নখিবা অদুগী ওইনসু টিম অনীমক্লা মখা তানা পাঞ্জলশিং চনবা ঙম্লখিদবদগী মেটচ অদু ইন্দিয়ানা পাঞ্জল ৩-১দা মায় পাকখিবনি।

থা অসিগী ২১দা ওইনা পাঙথোক্লগনি

ইম্ফাল, দিসেম্বর ১৪ (ঐচএনএস): কামক্ষ্য পেমটোন কোলেজ হিয়াংথাংনা য়ুম্নু ওইদুনা থা অসিগী ১৬তা হিয়াংথাং কাংজৈবুং অচৌবদা পাঙথোক্কনি হায়না তৌরম্বা মণিপুর য়ুনিভর্সিটি ইন্টর কোলেজ সোফ্টবোল (মেন এন্দ ৱিমেন) টুর্নামেন্ট ২০২৪-২৫ থা অসিগী ২১ থাংজ নুমিৎতা ওইনা পাঙথোক্লগনি হায়না টুর্নামেন্টকী ওর্গনাইজিং সেক্রেটেরিনা থাদোরকপা চেরোল অমনা হায়রি।

চেরোল অসিনা হায়, য়ুনিভর্সিটিগী ওইবা সেমিষ্টর এগজামগী য়েংলগা তঙাইফদনা হান্না লেপ্লম্বা মতমদগী থেংথনা পাঙথোক্লবা ফিরেপ লৌখিবনি। টুর্নামেন্টকী মফমদি অহোংবা লৈরোই। ফোর্ম থাজিল্লকপগী অরোইবা মত্মা থা অসিগী ২০গী নুংথিল পুং ১ ফাওবদা ওইগনি হায়রি।

Title : Tree and Family
By : Rajkumari Changkhonbi
Class : KG-1 Roll No. : 21 Sec. : Daisy
School : Bloomingdale School Yaiskul Janmasthan

Title : Nongin
By : Soibam Chenchen Meitei
Class : I Roll No. : 4 Sec. :
School : Ningombam Junior High School, Ningombam

Title : Obito Uchiha
By : Chingkheinganbi
Class : V Roll No. : 6 Sec : A
School : Standard Public School, Sagolband Takyelpat

Title : Gojo
By : P. Denison
Class: K.G. Roll No. : 10 Sec. : B
School : Acitive School

Title : Giyu Tomioka
By : Derickson Maibam
Class : I Roll No. : 12 Sec. : C
School : JJ School Montessori, Ghari

Title : Scenery
By : Inunganbi Yengkhom
Class : KG-II Roll No. : 17 Sec : A
School : Padma Ratna English School, Kakching

Title : Manipur CM
By : Jefferson Sarangthem
Class : II Roll No. : 34 Sec. : A
School : Rama Krishna Mission School

Title : A Kakashi
By : Korounganba Mongjam
Class : I Roll No. : 1 Sec. :
School : Chalk and Duster Khundrakpam

Title : kangleipak
By : Langlenthoi Khangembam
Class : II Roll No. : 2 Sec. :
School : Tarubi Kids Foundation School, Kumbi

Title : Flower
By : Langwonba Khoisnam
Class : Nursery Roll No. : 1 Sec. : A
School : Kids Foundation

Title : Gojo
By : Wangkheirakpam Lanleima
Class : III Roll No. : 53 Sec. :
School : Wangkhei High School

Title : Shadow
By : Wangkheirakpam Lingjel
Class : V Roll No. : 53 Sec. :
School : Wangkhei High School

Title : Sukuna
By : Pebam Liyona
Class : IV Roll No. : Sec : B
School : Paree Imom Sindam Sang

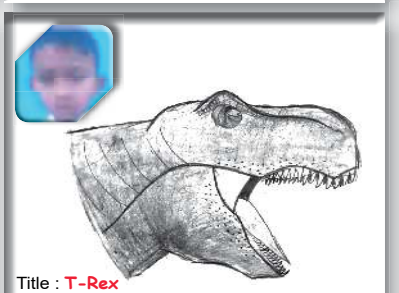

Title : T-Rex
By : Luwangnganba
Class: III Roll No. : 89 Sec. :
School : Regular English High School

Title : Korean Beauty
By : Mansi Thingbaijam
Class : I Roll No. : 50 Sec. : Lotus
School : SL Arena of Learning

Title : Flowers
By : Pukhrambam Nirmala
Class : V Roll No. : 5 Sec. :
School : Top Dusara Primary School

Title : Scenery
By : Nongthombam Shisiliya
Class : V Roll No. : 4 Sec. :
School : Top Dusara Primary School

Title : Cherry Blossoms
By : Tamna Thingujam
Class : I Roll No. : 57 Sec. : C
School : Nirmalabas School (Jr.)

Title : Farm House
By : Vivek Sagolshem
Class : KG Roll No. : 27 Sec. :
School : Shiksha Academy

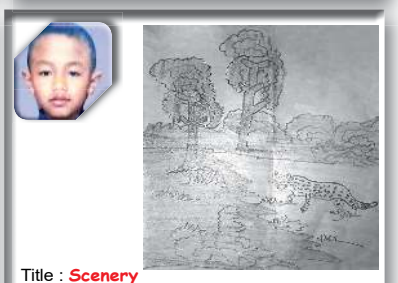

Title : Scenery
By : Yumnam Yaiphaba Singh
Class : IV Roll No. : 32 Sec. : C
School : UNACCO, Meitram

অঙাংশিংগী অয়েকপা লাই হাপ্পীনিংবা মীওইশিংনা অঙাংগী মিং, পাসপোর্ট ফোটো, স্কুল মমিং, ক্লাস, সেক্সন অমদি রোল নম্বরনচিংবগা লোয়ননা অয়েকপা লাই অদু নীংথিনা ফোটো কাপ্পগা হুইয়েন লানপাউগী ৱাট্সএপ নম্বর ৯৭৭৪৮০৩১৪৫ দা থাবীরকপা য়াগনি।

Printed, published and owned by Soubam Niladhaja Singh, published from Sega Road, Thouda Bhabok Leikai, Imphal West-795001, Manipur & printed at M/s. Kangleipak Printers, Sega Road, Thouda Bhabok Leikai, Imphal West-795001, Manipur
Editor : Maibam Dhanabir Meetei; Telephone Nos. 0385-2440771/2445104/2445106, e-mail:hueiyen_lanpao@yahoo.co.in, hueiyen_lanpao@rediffmail.com