লুৱাংপোকপা টি-২০ ট্রোফি ২০২৩-২৪

এস য়ু সগোলবন্দ, কে সী সী কোংবা বজার, দল্লিয়ু ৱাই সী থৌবাল ৱাংখেম অমসুং ৱাই য়ু সী সী ক্বাকৈথেল মায় পাকখ্রে

ইম্ফাল, জন্যুৱারী ১৫ (ঐচ এন এস): মণিপুর ক্রিকেট এসোসিএসননা শীন্দুনা হৌজিক-হৌজিক চথরিবা ৪রক শুবা এম এন সী এ লুৱাংপোকপা টি-২০ ট্রোফি ২০২৩-২৪ (লীগ মেটচ)গী ওইনা ঙসি শান্নখিবা তোঙান-তোঙানবা মেটচশিংদা এস য়ু সগোলবন্দনা শেদো থাংমৈবন্দ, কে সী সী কোংবা বজারনা পি সী সী ময়াইকোইবী, দল্লিয়ু ৱাই সী থৌবাল ৱাংখেমনা আর সী এ লিলোং অদুগা ৱাই য়ু সী সী ক্বাকৈথেল মোইরাংপুরেলনা এন এ পি এস এ খা-ইম্ফাল মায়থীবা পীখ্রে।

পব্লিক গ্রাউন্দ খাঙবোক পার্ট-৩ চেরাপুরদা এস য়ু সগোলবন্দ অমসুং শেদো থাংমৈবন্দগী মরক্তা শান্নখিবা মেটচ অদুগী টোস এস য়ুনা ঙমদুনা হান্না বেটিং তৌনবা খনখি। অহানবা ইন্নিংসতা এস য়ুনা বেটিং তৌদুনা শান্নখিবা অদুগী ওইনা রাহুল রাজকুমার অমসুং কেনেদি করামনা ওপনর বেটসমেনশিং ওইখি। ওপনর বেটসমেন ওইখিবা রাহুলনা বোল ৩৩ মায়োক য়াবদা রন ৪২ লৌরবা মতুং আর কে নিশিকান্তগী বোলদা আউট ওইখি। অতোপ্পা ওপনর বেটসমেন কেনেদিনা বোল ৮দা রন ১৪ অদুগা বেটসমেন টি লেনিননা বোল ২৩দা রন ১৫ লৌরমখিবা অদু নৎতনা লেমহৌরিবা অতোপ্পা বেটসমেন অমত্তনা দিজিট অনী য়ৌনা রনশিং লৌবা ঙমখিদবনা মরম ওইরগা ওভর ১৯.১দা টিম অদুগী ৱিকেট ১০ মক আউট ওইরগা রন ১১৭ তগী হেন্না লৌবা ঙমখিদে।

শেদোনা টার্গেট রন ১১৮ লৌবা ঙম্লবা বেটিং তৌদুনা শান্নখিবা ইন্নিংস অদুগী ওইনা টিম অদুগী বেটসমেন অমত্তনা মায়োক্লরিবা টিমগী বোলরশিংনা চথরকখিবা এটেকশিং মায়োকয়াবা ঙমখিদবদগী টার্গেট রন য়ৌনবা হোৎনখিবশিং মায় পাকখিদে। ইন্নিংস অসিগী ওইনা রাহুল কুমারনা বোল ১১ মায়োক্লবদা রন ১৫ লৌখিবা অদু নৎতনা বেটসমেন অমত্তনা রন ১০ য়ৌনা লৌবা ঙমখিদবদগী ইন্নিংস অদুগী ওভর ১৪.২দা টিম অদুগী ৱিকেট ১০ মক তুরগা রন ৭০ দগী হেন্না লৌবা ঙমখিদবদগী মেটচ অদু এস য়ুনা রন ৪৭তা মায় পাকখিবনি।

পি সী সী ময়াইকোইবী অমসুং কে সী সী কোংবা বজারগী মরক্তা মোদেল হায়র সেকেন্দরি এন্দ ওরিয়েন্টেল কোলেজ গ্রাউন্দদা শান্নখিবা মেটচ অদুগী টোস কে সী সী কোংবা বজারনা ঙমদুনা হান্না বোলিং তৌনবা খনখিবদগী অহানবা ইন্নিংসতা পি সী সী ময়াইকোইবীনা বেটিং তৌদুনা শান্নখি। পি সী সী ময়াইকোইবীনা বেটিং তৌদুনা শান্নখিবা ইন্নিংস অদুগী ওইনা ওভর ২০ লোইবদা টিম অদুগী ৱিকেট ৯ তুরগা পূন্না রন ১৪০ লৌবা ঙমখি।

অমরোমদা, কে সী সী কোংবা বজারনা টার্গেট রন ১৪১ লৌবা ঙম্লবা বেটিং তৌদুনা শান্নখিবা ইন্নিংস অদুগী ওইনা টিম অসিগী বেটসমেনশিংনা চাংচৎতা মায়োক্লরিবা টিমগী বোলরশিংনা চথরকখিবা এটেকশিং হৈন-শিংনা মায়োক য়াবা ঙমখিবদগী ওভর ১৯.৫ শুরকপদা ৱিকেট ৫ তুরগা টার্গেট রন ১৪১ লৌবা ঙমখিবনা মেটচ অদু কে সী সীনা ৱিকেট ৫দা মায় পাকখিবনি।

মোইজিং পব্লিক গ্রাউন্দ থৌবালদা আর সী এ লিলোং অমসুং দল্লিয়ু ৱাই সী থৌবাল ৱাংখেমগী মরক্তা শান্নখিবা মেটচ অদুগী টোস আর সী এনা ঙমদুনা হান্না বেটিং তৌনবা খনখি। অহানবা ইন্নিংসতা আর সী এনা বেটিং তৌদুনা শান্নখিবা অদুগী ওইনা অপীবা ওভর ২০ লোইবদা টিম অদুগী ৱিকেট ১০ মক আউট ওইরগা রন ১০৪ লৌবা ঙমখি।

দল্লিয়ু ৱাই সীনা টার্গেট রন ১০৫ লৌবা ঙম্লবা বেটিং তৌদুনা শান্নখিবা অদুগী হৌগৎলকপদা মখোয়গী রন রেট খরা নেম্লবসু লোইরমদাইদা টিম অদুগী বেটসমেনশিংনা হৈন-শিংনা শান্নবা ঙম্লকপদগী ওভর ১৯.৩ য়ৌরকপদা ৱিকেট ৩ তুরগা টার্গেট রন ১০৫ লৌবা ঙমখিবদগী মেটচ অদু দল্লিয়ু ৱাই সীনা ৱিকেট ৩দা মায় পাকখিবনি।

ৱাই য়ু সী সী অমসুং এন এ পি এস এগী মরক্তা লাইরেঙ্গম পব্লিক গ্রাউন্দদা শান্নখিবা মেটচ অদুগী টোস ৱাই য়ু সী সীনা ঙমদুনা হান্না বেটিং তৌনবা খনখি। অহানবা ইন্নিংসতা ৱাই য়ু সী সীনা বেটিং তৌদুনা শান্নখিবা অদুগী ওইনা ওভর ২০ লোইবদা ৱিকেট ৮ তুরগা রন ১৪০ লৌবা ঙমখি।

এন এ পি এস এনা বেটিং তৌদুনা শান্নখিবা ইন্নিংস অদুগী ওইনা টিম অসিগী বেটসমেন অমত্তনা রন ১৫ ফানা লৌবা ঙমখিদবদগী ওভর ১৪ শুরকপদা ৱিকেট ৮ তুরগা রন ৭০ খক্তমক লৌবা ঙমখি।

অমরোমদা, ঙসিগী মেটচ অদুগীদমক মতম চানা লাকখিদবগী পেনাল্টি ওইনা মেটচ লোইদ্রিঙৈদা ৱাই য়ু সী সীনা মায় পাক্লে হায়না লাউথোকখিবনি। মেটচ অদু ৱাই য়ু সী সীনা রন ৭০দা থোইখি।

১৪রক শুবা সিনিয়র ৱিমেন্স ফুটবোল লীগ ২০২৩-২৪

এম পি এস সীনা ৱাই দল্লিয়ু সী মায়থীবা পীখ্রে, আই সী এস এ অমসুং ৱাই দল্লিয়ু সী দ্রো চৎখ্রে

ইম্ফাল, জন্যুৱারী ১৫ (ঐচ এন এস): ওল মণিপুর ফুটবোল এসোসিএসননা শীন্দুনা আর্টিফিসল টর্ফ গ্রাউন্দ লম্লোং থোংখোঙদা চথরিবা এ শান্তা মীতৈ মেমোরিএল ১৪রক শুবা সিনিয়র ৱিমেন্স ফুটবোল লীগ ২০২৩-২৪গী ঙসি শান্নখিবা মেটচ অমদা মণিপুর পুলিস স্পোর্টস ক্লব (এম পি এস সী)না য়ং ৱেলফেয়র ক্লব (ৱাই দল্লিয়ু সী) মায়থীবা পীখ্রে। লীগ অসিগী অতোপ্পা মেটচ অমদনা আই সী এস এ ইরেংবম অমসুং য়ুঠ ৱেলফেয়র ক্লব (ৱাই দল্লিয়ু সী) দ্রো চৎখ্রে।

ঙসি অয়ুক পুং ১১.১৫ তাবদগী হৌরগা আই সী এস এ ইরেংবম অমসুং য়ুঠ ৱেলফেয়র ক্লব (ৱাই দল্লিয়ু সী)গী মরক্তা শান্নখিবা মেটচ অদুগী ওইনা টিম অনীমক্কী শান্নরোয়শিংনা হৈ-শিংবা মান্নখিবদগী অমনা অমবু লাকচনা শান্নবা ঙমখিদে। মেটচ অদুগী ১০ শুবা মিনটতা আই সী এস এ ইরেংবমগী লাইশ্রম রানীনা ৱাই দল্লিয়ু সীগী মায়কৈদা অহানবা পাঙ্গল চনবা ঙমখি। অদুবু ইকান কান্নদনা মেটচ অদুগী ১৬ শুবা মিনটতা ৱাই দল্লিয়ু সীগী হৈখাম জেনিয়ানা মখোয়গী মায়োক্তা চনশিনখিবা পাঙ্গল অদু হন্দোকপা ঙমখিবদগী অহানবা হাফ লোইবা ফাওবদা পাঙ্গল ১-১দা মান্নানা লৈখি।

অনীশুবা হাফকী ওইনা শান্নখিবা অদুদসু অমনা অমবু লাকচনা শান্নবা ঙমখিদে। মদুনা মরম ওইরগা মেটচ লোইবা ফাওবদা টিম অনীমক্লা মখা তানা পাঙ্গলশিং চন্নবা ঙমখিদবদগী মেটচ অদু পাঙ্গল ১-১দা দ্রো চৎখিবনি।

অমরোমদা, নুমিৎয়ুংবা মতুং পুং ১.১৫ তাবদগী হৌরগা য়ং ৱেলফেয়র ক্লব (ৱাই দল্লিয়ু সী) অমসুং এম পি এস সীগী মরক্তা শান্নখিবা মেটচ অদুগী ওইনা এম পি এস সীগী শান্নরোয়শিংনা বোল খরা হেন্না পায়দুনা শান্নবা ঙমখিবনা মরম ওইরগা পাঙ্গল চনবা য়াবগী খুদোংচাবসু মশীং হেন্না ফংখি। টিম অনীগী মরক্তা শান্নখিবা মেটচ অদুগী ৩১ অমসুং ৫২ শুবা মিনটতা এম পি এস সীগী টিম কেপ্টেন ফোরৱার্দ ঙাঙোম বালানা পাঙ্গল ২ চনবা ঙমখি। অদুমওইনমক ৱাই দল্লিয়ু সীগী ওইনা মেটচ লোইবা ফাওবদা পাঙ্গল অমত্তা হন্দোকপা ঙমখিদবদগী মেটচ অদু এম পি এস সীনা পাঙ্গল ২-০দা মায় পাকখিবনি।

হৌজিক-হৌজিক চথরিবা ১৪রক শুবা সিনিয়র ৱিমেন্স ফুটবোল লীগ ২০২৩-২৪গী ওইনা এম পি এস সীনা পূন্না পোইন্ট ১৮ ফংদুনা খ্বাইদগী মকোক থোংনা লৈরি। ক্লিপসা অমসুং এফ সী আইনা মথংশিংনা পোইন্ট ১৪/১৪ ফংদুনা অনীশুবা অমসুং অহুমশুবা মফমদা লৈরি। অদুগা ঈ এস য়ু অমসুং ৱাই দল্লিয়ু সী (এল)না পোইন্ট ১০/১০ ফংদুনা মথংশিংনা ৪শুবা অমসুং ৫শুবদা লৈরি। ৱাই দল্লিয়ু সী (টি ঐচ)না পোইন্ট ৫ ফংদুনা ৬শুবদা, দল্লিয়ু এফ এনা পোইন্ট ৪ ফংদুনা ৭শুবদা অদুগা আই সী এস এনা পোইন্ট ২ খক্তমক ফংলগা ৮শুবা মফমদা লৈরি।

নেসনল স্কুল গেমসতা শরুক য়ানবগীদমক মণিপুরগী নুপা অমসুং নুপী ফুটবোল টিম ইম্ফাল থাদোকখ্রে

ইম্ফাল, জন্যুৱারী ১৫ (ঐচ এন এস): থা অসিগী ১৭তগী হৌরগা ২১ ফাওবা ঝরখন্দনা য়ুম্নু ওইদুনা রাঞ্চিদা পাঙথোক্কদৌরিবা ৬৭লক শুবা নেসনল স্কুল গেমসদা শরুক য়ারুনবগীদমক মণিপুরগী অন্দর-১৪ বোইজ অমসুং গর্লসকী টিম ঙসি ইম্ফাল থাদোকখ্রে।

ঙসি রাঞ্চিগীদমক ইম্ফাল থাদোকখ্রবা টিম অদুদা ওফিসল ৪ য়াওনা পূন্না নুপা অমসুং নুপী শান্নরোয় ৩৬ য়াওরি। অন্দর-১৪ গর্লস টিমদা শরুক য়াগদৌরিবা শান্নরোয়শিং অদুদি গোলকীপর ওইনা ঐচইচ্ল চনু, এম পিঙ্কি; দিফেন্দরশিংদা দল্লিয়ু লম্থোই চনু, আই থাজমানবী, শিল্পা সোরোখাইবম, কেথরিন থাঙ্গ, এন জি হালেনা, আই প্রিয়াদাশিনী; মিদফিল্দরদা এ কে গুনগুন, এস লক্ষিপ্রিয়া, ৱাই বিবিটিলবী, য়াইফবী থোকচোম, এল সৈত্যমালা, মালেমঙানবী নাওরেম অমদি ষ্ট্রাইকরশিংদা দল্লিয়ু মোনিকা, টি টানিয়া, এল নিরা চনু অমসুং কে নন্দিনীনি।

অন্দর-১৪ বোইজদা য়াওরিবশিংনা গোলকীপরদা ন্যুটন ইরেংবম, খাইখাঙোং কামৈ; দিফেন্দরশিংদা এল পূন্সিবা মৈতৈ, টি ঐচ রোনেলজিৎ, এ কৃশ, এস দ্রাভিদ, টি ঐচ গুনাধোর, এল ভিশাল; মিদফিল্দরশিংদা এস ধর্ম্মজয়, দল্লিয়ু লনচেনবা মৈতৈ, জাফানিয়া টক্কাংচা, দল্লিয়ু মুক্রাম, থৈশিংখুই মুংলেন, গেরানশিনপৌ পামৈ অদুগা ষ্ট্রাইকরশিংদনা এম দি সাহির অলি, মুচ্চঙোং গাংমৈ, এস মিনকেতন অমসুং এম দি অমন নৱাজনি।

ওফিসল ওইনা য়াওরিবশিংনা অন্দর-১৪ বোইজকী মেনেজর ওইনা দল্লিয়ু রোমেন্দ্রজিৎ অদুগা কোচ ওইনা এস রিনারোইনি। অন্দর-১৪ গর্লসকী মেনেজরনা এস সনধ্যরানী অদুগা কোচনা এল মাধবীনি।

অৱাবা ফোঙদোরক্লি

ইম্ফাল, জন্যুৱারী ১৫ (ঐচ এন এস): হোক্কী য়ুনিয়ন লাইরিকয়েংবম লৈকাইগী হোক্কী প্লেয়র ওইরম্বা ৱারিবম সোমেন্দ্রো (চাবী)না মনুং মতম চাদনা থা অসিগী ১১, শগোলশেন নুমিৎতা খঙহৌদনা লৈখিদবদা হোক্কী য়ুনিয়নগী মায়কৈদগী অৱাবা ফোঙদোরক্লি।

সোমেন্দ্রো লৈখিদবগা মরী লৈননা হোক্কী য়ুনিয়নগী প্রসিদেন্ট টি ঐচ অরুনকুমারনা ময়াই তাংবল লৌদুনা লৈখিদ্রবগী মফমদা ইকাই খুম্নবা উৎপা ওইনা মিনট ২ তুমিন্না লেপখিবগা লোয়ননা লৈখিদ্রবগী থৱায়না মপুগী মনাক্তা ঈংনা-চিক্লা লৈরুনবা থৌনীজবগা লোয়ননা ইমুং-মনুংগী অৱাবদসু শরুক য়ারি হায়না হোক্কী য়ুনিয়নগী চেরোল অমনা হায়রি।

মেটচ য়ৈথোকখ্রে

ইম্ফাল, জন্যুৱারী ১৫ (ঐচ এন এস): ৪৩শুবা সী এস দি এস এ স্পোর্টস মীটকী ওইনা ঙসি শান্নগনি হায়না তৌরম্বা মেটচ অদু চান্দেল দিষ্ট্রিক্ট হেদ কার্টরদা চীফ মিনিষ্টর এন বিরেন বিজিট তৌখিবনা মরম ওইরগা য়ৈথোকখ্রে হায়না সী এস দি এস এগী প্রসিদেন্টনা থাদোরকপা চেরোল অমনা হায়রি।

৬৫রক শুবা জেনরেল কনফরেন্স

হৌদোকপা নুমিৎতা কোটাল খুন্থক, কেসেন খুৎপী, লমরিনখু অমসুং রিন্দমখু মায় পাকখ্রে

ইম্ফাল, জন্যুৱারী ১৫ (ঐচ এন এস): লমকাং কুরচুকনাও কুনপুন (এল কে কে)না শীন্দুনা ঙসিদগী হৌরগা থা অসিগী ১৯ ফাওবা টিম ২৮না গ্রুপ অনী থোক্লা খায়দোক্তুনা চথগদবা ৬৫রকশুবা জেনরেল কনফরেন্স ঙসি হৌদোকখিবগা লোয়ননা অহানবা হৌদোকপা নুমিৎতা কোটাল খুন্থক, কেসেন খুৎপী, লমরিনখু অমসুং রিন্দমখু মায় পাকখ্রে।

মন্ত্রি পান্থাদা ঙসি অয়ুক অঙনবদগী হৌদোকখিবা জেনরেল কনফরেন্সকী অহানবা মেটচ ওইনা খোর্পি অমসুং কোটাল খুন্থক্কী মরক্তা শান্নখিবা মেটচ অদুগী ওইনা কোটাল খুন্থক্কনা বোল হেন্না পায়দুনা শান্নবা ঙমখিবনা মরম ওইরগা মেটচ অদুগী অহানবা হাফ লোইবা ফাওবদা পাঙ্গল ৩ চনবা ঙমখি। পাঙ্গলশিং অদু মেটচ অদুগী ২, ৬, ১৬শুবা মিনটতা অশোক, রেংমি অমসুং সেলঙমনা চনখিবনি। অদুগা খোপিগী ওইনা মেটচ অদুগী ১২শুবা মিনটতা এস কে সেথোটনা পাঙ্গল অমা চনবা ঙমখি।

অনীশুবা হাফকী ওইনা শান্নখিবদসু কোটাল খুন্থক্কনা বোল হেন্না পায়দুনা শান্নবা ঙমখিবদগী মেটচ অদুগী ৫১ শুবা মিনটতা ৱিলিয়মনা মখা তানা পাঙ্গল অমা চনবা ঙমখি। অদুবু খোপিগী ওইনদি মেটচ লোইবা ফাওবা মখা তানা পাঙ্গল চনবা ঙমখিদবদগী কোটাল খুন্থক্কনা মেটচ অদু পাঙ্গল ৪-১দা মায় পাকখিবনি।

অয়ুক পুং ৮.৩০ তাবদা দম্পী অমসুং কেসেন খুৎপীগী মরক্তা শান্নখিবা মেটচ অদুগী ওইনা টিম অনীমক্কী শান্নরোয়শিংনা চাংচৎতা হৈ-শিংবা মান্নানা শান্নবা ঙমখি। মেটচ অদুগী ১৮শুবা মিনটতা কেসেন খুৎপীগী মায়কৈদগী পেনাল্টি কাওনবা খুদোংচাবা অমা ফংখি। খুদোংচাবা অদু টিম অদুগী জর্সি নম্বর ৪ দার্ৱিননা পাঙ্গল ওন্থোকপা ঙমখিবদগী মেটচ অদু কেসেন খুৎপীনা পাঙ্গল ১-০দা মায় পাকখিবনি।

নুমিৎয়ুংবা মতুং পুং ১২.৩০ তাবদগী হৌরগা কৈথেলমানবী অমসুং লমরিনখুগী মরক্তা শান্নখিবা মেটচ অদুগী ওইনা লমরিনখুগী শান্নরোয়শিংনা বোল হেন্না পায়দুনা লাকচনা শান্নবা ঙমখিবগা লোয়ননা মেটচ অদু পাঙ্গল ৪-০দা লাকচনা থোইখিবনি। লমরিনখুগী পাঙ্গলশিং অদু মেটচ অদুগী ২১ শুবা মিনটতা সেলরিননা অমা, ৩৫ অমসুং ৫৭ শুবদা সেলষ্টোননা অনী চনখি। অদুগা অতোপ্পা পাঙ্গল অমদুনা মেটচ অদুগী ৫১ শুবা মিনটতা কৈথেলমানবীগী এস কে প্লসনা শোয়বদগী মশাগী মায়কৈদা চনশিঙ্গখিবনি।

নুংথিল পুং ২ তাবদগী হৌরগা রিন্দমখু অমসুং চালোংগী মরক্তা শান্নখিবা মেটচ অদুগী ওইনসু রিন্দমখুনা য়াম্না লাকচনা পাঙ্গল ৫-১দা চালোংবু মায়থীবা পীরমখিবনি। রিন্দমখুগী পাঙ্গলশিং অদু মেটচ অদুগী ১৯শুবা মিনটতা কামসুলনা অমা, ২৭, ৩৫, ৫০ শুবা মিনটতা কোহোননা অহুম, অদুগা ৪৪শুবা মিনটতা হোপসননা অমা চনখিবনি। অদুগা চালোংগী পাঙ্গল অদুনা মেটচ অদুগী ৯শুবা মিনটতা এলেক্সনা চনখিবনি।

টিম শেম্নবগীদমক ট্রায়ল কম সেলেক্সন পাঙথোক্কনি

ইম্ফাল, জন্যুৱারী ১৫ (ঐচ এন এস): থা অসিগী ২৮দগী হৌরগা ৩১ ফাওবা লক্ষ্মী কিরলোঙ্কর বিদ্যা মন্দির গ্রাউন্দ, পাওলস, দিষ্ট্রিক্ট সঙ্গালি মহারাষ্ট্রদা পাঙথোক্কদৌরিবা ৩৫রক শুবা ফেদরেসন কপ হেন্দবোল চেম্পিয়নশিপ অমদি চহী অসিগী মার্চ থাগী ৭ তগী হৌরগা ১১ ফাওবা উত্তর প্রদেশকী হাথ্রাসতা পাঙথোক্কদৌরিবা ৫২রক শুবা সিনিয়র ৱিমেন নেসনল হেন্দবোল চেম্পিয়নশিপতা শরুক য়ানবা মণিপুর ৱিমেন হেন্দবোল টিম শেম্নবগীদমক ট্রায়ল কম সেলেক্সন পাঙথোক্লগনি হায়না মণিপুর হেন্দবোল এসোসিএসনগী জেনরেল সেক্রেটরিনা থাদোরকপা চেরোল অমনা হায়রি।

চেরোল অসিগী মতুংইন্না এসোসিএসন অসিগী মখাদা এফিলিএট তৌরিবা য়ুনিটশিং নৎত্রগা ক্লবশিংনা চেম্পিয়নশিপশিং অসিদা শরুক য়ানিংবা নুপী শান্নরোয়শিং থা অসিগী ১৬ ফাওবগী মনুংদা এসোসিএসন অসিগী ওফিসতা অয়ুক পুং ৮ দগী পুং ১১ ফাওবগী মনুংদা লাক্লবা খঙহল্লক্লি।

বিনসন লাইথাংবম তরাম্না ওক্তুনা পূক্লিং থৌগৎখ্রে

ইম্ফাল, জন্যুৱারী ১৫ (ঐচ এন এস): থা অসিগী ৩দগী হৌরগা ৬ ফাওবা জমশেদপুরদা পাঙথোকখিবা বিজয় মর্চেন্ট ট্রোফি ২০২৩-২৪দা চেম্পিয়ন ওইরকখ্রবা মণিপুর ক্রিকেট টিমদা শরুক য়াখিবা শান্নরোয় বিনসন লাইথাংবম অপোকপা বিনয় লৈথাংবমবু ঙসি সোসল দিভলপমেন্ট ক্লব, লাইফম খুনৌ মখা লৈকাইনা তরাম্না ওকপগী থৌরম অমা পাঙথোকখ্রে।

তরাম্না ওকপগী থৌরম অদুগা মরী লৈননা শরুক য়াখিবা ক্লবকী থৌমীশিংনা বিনসনবু অচম্বা খুদোলপোৎশিং পীবগা লোয়ননা পূক্লিং থৌগৎখি।

থৌরম অদুদা শরুক য়াখিবা সোসল দিভলপমেন্ট ক্লবকী প্রসিদেন্ট দল্লিয়ু তোম্বীনা মণিপুরগী টিমনা চেম্পিয়ন ওইরকখিবা অদুবু থাগৎপা ফোঙদোকখিবগা লোয়ননা মতুং তারকপদসু বিনসন লাইথাংবমনা মায় পাকপা ওইরসনু হায়না ফোঙদোকখি।

গংলিপ্পন স্টে প্যাংস্থন
USED VEHICLES EXCHANGE / 2,3,4 Wheeler Sales with Purchased / Vehicles Loan Available

Used Vehicles খুদিংমক :- 4/W - XUV-300, Venue, Tata Nexon, Brezza, Bolero New, Alto, Van, Eco Van, Diesel Auto, e-Rickshaw, Commercial Vehicles, Tractors with Heavy Vehicles, JCB etc.
2/W :- Activa, Dio, Pleasure with all Motorcycles etc.
Vehicles শিং Exchange তৌবীনিংবা, য়োনবীনিংবা (Sales) অমসুং Purchasing গী খুদোংচাবা পীজরি।
2/4/3 Wheeler গী Loan গী খুদোংচাবসু লৈগনি। (e-rickshaw loan সু ফংবীগনি।

EMPLOYMENT NEWS
Office Asst. (Nambol, Samurou, Keishamthong)
2/Wheeler Mechanic, 2/4 Wheeler Painting Mistry
Car Wash Helper / Tyre Fitting Helper
N.B. : লৈবা-চাবা Free ওইবগী মথক্তা থাগী Pay মতিক চানা পীগনি।

Please Contact : L.G. Motors
Khagempalli Huidrom Leikai, Imphal West, Manipur,
9362775475, # 9366434484

HL-B8455/23/12-21/02

HUEIYEN LANPAO DAILY CHESS PUZZLE

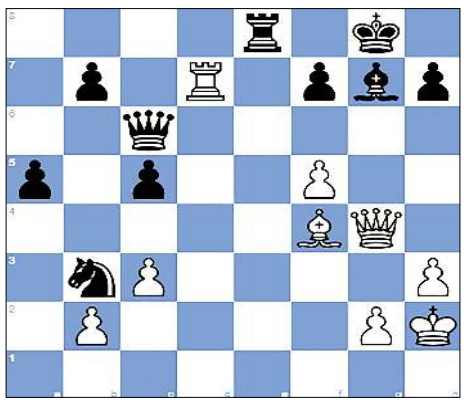

PUZZLE NO. 1020

IM Milo Stankovic (2460) - GM Casper Schoppen (2537)

European Blitz 2023 Zagreb CRO, 2023.12.16

1.e4 e5	2.Nf3 Nc6	3.Nc3 Nf6	4.Bb5 Bb4	5.O-O O-O
6.Bxc6 dxc6	7.d3 Nd7	8.Ne2 Re8	9.Ng3 Bf8	10.Be3 c5
11.h3 a5	12.a4 Nb8	13.Nd2 Nc6	14.f4 exf4	15.Bxf4 Nd4
16.Kh1 Ra6	17.Nc4 Be6	18.Ne3 g6	19.c3 Nb3	20.Rb1 Qd7
21.Ng4 Bxg4	22.Qxg4 Qxd3	23.Rbd1 Qc4	24.Bxc7 Bg7	25.Rf2 Qxa4
26.Rd7 Rf6	27.Rxf6 Bxf6	28.Kh2 Qc6	29.Bf4 Bg7	30.Rc7 Qb5
31.Nf5 gxf5	32.exf5 Qb6	33.Rd7 Qc6	34. ...	

QUESTION :
White to win

Puzzle 1019 Solution :

30. Qa8 The white queen decoys Black's rook. Opening the line from c7 to c8.
Your moves:30.Bc4
Rxa8 31.c8=Q+ The white queen forks Black's rook and king.
Ne8 32.Qxa8
1-0

Printed, published and owned by Soubam Niladhaja Singh, published from Sega Road, Thouda Bhabok Leikai, Imphal West-795001, Manipur & printed at M/s. Kangleipak Printers, Sega Road, Thouda Bhabok Leikai, Imphal West-795001, Manipur
Editor : Maibam Dhanabir Meetei; Telephone Nos. 0385-2440771/2445104/2445106, e-mail:hueiyen_lanpao@yahoo.co.in, hueiyen_lanpao@rediffmail.com