ꯍꯩꯌꯥꯅ ꯂꯥꯅꯄꯌꯨ ꯁꯥꯄꯣꯔꯥꯁ

হুইয়েন লানপাউ স্পোর্টস

Friday, April 16, 2021, Imphal — Page 11

মালেমগী ফুটবোলদা মমিং লৈরবা শান্নরোয় অমা ওইরিবা হৌজিক-হৌজিক্না ইটালিগী ফুটবোল ক্লব এ সী মিলানদা শরুক য়ারিবা অদুগা শেল থানবা কম্পেনিগা মরী লৈনৈ হায়বগী মরালদা চহী ৩গী অথিংবা মায়োক্লগদৌরিবা শান্নরোয় জলাটান ইব্রাহিমোবিচ

বোর্ড ওফ কন্ট্রোল ফোর ক্রিকেট ইন ইন্দিয়াগী চহীগী ওইবা শান্নরোয়শিংগী কন্ট্রেক্ট পীবদা কুমজা ২০২০গী ওক্টোবর থাদগীনা চহী অসিগী সেপ্টেম্বর ২০২১ ফাওবগী মতমদা হান্না গ্রেদ বিদা লৈরম্বদগী এদা হাইগৎপা ঙমখ্রবা হার্দিক পান্দিয়া

রাজস্থান রোয়লসনা আই পি এলগী ৭শুবা মেটচতা দেল্লী কেপিটেলসপু ৱিকেট ৩দা মায়থীবা পীখ্রে

মুম্বাই, এপ্রিল ১৫ (এজেন্সী):

মহারাষ্ট্রগী কোনুং মুম্বাইদা লৈবা ৱাংখেদি ষ্টেদিয়মদা ঙসি শান্নখিবা ইন্দিয়ন প্রেমিয়র লীগ টি-২০ ক্রিকেট টুর্নামেন্ট ২০২১গী ৭শুবা মেটচতা রাজস্থান রোয়লসনা দেল্লী কেপিটেলসপু ৱিকেট ৩দা মায়থীবা পীবা ঙমখ্রে।

মেটচ অদুগী টোস রাজস্থান রোয়লসনা ঙমদুনা বোলিং হান্না তৌখি। মদুদা দেল্লী কেপিটেলসকী মায়কৈদগী মখোয়গী ইন্নিংসকী ওভর ২০ শান্নরকপদা ৱিকেট ৮ আউট ওইরগা রন ১৪৭ খক লৌখি।

দেল্লী কেপিটেলসকী হৌরকপা ইন্নিংসকী ফীভম শোকখি। শুপ্লগী রন ১৬ খক লৈরিঙৈদা বেটসমেন ২ আউট ওইখি। অহুমশুবা বেটসমেন রাহনেসু মশাগী রন ৮দা আউট ওইদুনা টিম অদুগী অপুনবা স্কোর ৩৬তা বেটসমেন ৩ আউট ওইখি। মখা তানা টিম অদুগী অপুনবা স্কোরদা রন ১খক হাপ্লদা ঙাইরিঙৈদা অনৌবা বেটসমেন ষ্টোইনিস রন অমত্তা লৌবা ঙমদনা আউট ওইখি। টিম অদুগী মরিশুবা বেটসমেন রিসব পন্ট অমদি ললিট য়াদবনা টিম অদুগী অপুনবা স্কোর অদু ৮৮ ফাওবা য়ৌহল্লকখি। পন্ট বোল ৩২দা রন ৫১ লৌরম্লগা আউট ওইদুনা খ্বাইদগী ফজবা বেটসমেন ওইখি।

মায় পাক্ল নবা রাজস্থান রোয়লসনা রন ১৪৮ লৌগদবা অদু ইন্নিংসকী ২০শুবা ওভরগী ৪শুবা বোলদা বেটসমেন ৭ আউট ওইরগা রন ১৫০ য়ৌদুনা ৱিকেট ৩দা থোইবা ঙমখি। টিম অদুগী মায়কৈদগী দেবিদ মিল্লরনা বোল ৪৩দা সিক্স ২ অমসুং ফোর ৭ য়ৈরগা রন ৬২ লৌদুনা খ্বাইদগী ফজবা বেটসমেন ওইখি। খ্স মোরিসনা বোল ১৮দা সিক্স ৪ য়ৈরগা আউট ওইদনা রন ৩৬ লৌখিবা অদুসু টিম অদুনা মায় পাকপগী য়াম্না চাওবা মতেং অমা ওইহনবা ঙমখি।

ৱর্ল্ড নম্বর ৱান সর্ভিয়াগী নোভাক জোকোবিচ প্রি ক্বার্টর ফাইনেলদা বৃটেনগী দান ইভান্সকী মখূৎতা মায়থীহৌরে

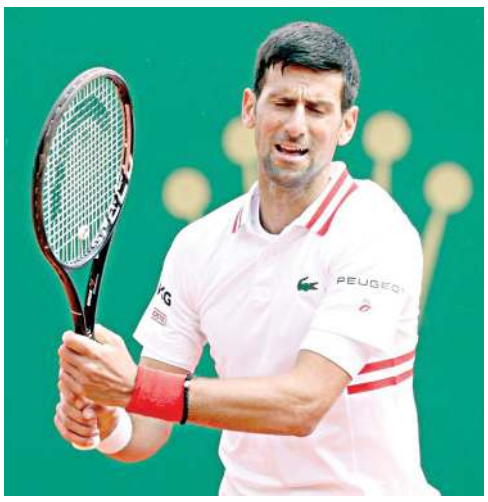

পেরিস, এপ্রিল ১৫ (এজেন্সী):

ফ্রান্সকী সিটি মোন্টে কার্লোদা পাঙথোক্লিবা ক্লে কোর্টকী য়াম্না মরু ওইবা টুর্নামেন্ট ওইরিবা মোন্টি কার্লো টেন্নিস টুর্নামেন্টকী ঙসি অঙনবদা শান্নখিবা নুপাগী সিঙ্গলসকী অহুমশুবা রাউন্দগী মেটচ অমদা ৱর্ল্ড নম্বর ৱান ওইরিবা সর্ভিয়াগী নোভাক জোকোবিচ গ্রেট বৃটেনগী শান্নরোয় দান ইভান্সকী মখূৎতা মায়থীহৌরে।

দান ইভান্স নুপাগী সিঙ্গলসকী রেঙ্কিংদা ৩৩শুবা পোজিসনদা লৈরিবনি। দান ইভান্স থা অসিগী অঙনবদা পাঙথোকখিবা মিয়ামি ওপন টেন্নিস টুর্নামেন্টকী টাইটল লৌবা ঙমখিবা পোলেন্দগী হুবর্ট হুর্কাজপু অনীশুবা রাউন্দদা মায়থীবা পীরম্বনি। মহাক্না সেমীফাইনেল য়ৌনবা ক্বার্টর ফাইনেলদা বেলজিয়মগী টুর্নামেন্ট অসিদা ১১শুবা সিদেদ ওইরিবা দেবিদ গোফিনগা লম্বা তৌনরগনি।

পনবা য়াই, দেবিদ গোফিননা ঙসি অঙনবা শান্নখিবা অহুমশুবা রাউন্দগী মেটচ অমদা হৌখিবা চহীগী য়ু এস ওপন গ্রান্দস্লাম টেন্নিস টুর্নামেন্টকী রন্নর্স অপ তাখিবা অলেকজেন্দর জ্বেরেভবু মায়থীবা পীরমখি।

দান ইভান্স অমসুং নোভাক জোকোবিচকা শান্নখিবা মোন্টি কার্লো মাষ্টর্স টেন্নিস টুর্নামেন্টকী অহুমশুবা রাউন্দগী মেটচ অদুদা জোকোবিচকী মায়কৈদগী মমাংদা উখিদবা মওংদা অশোয়বা কয়া য়াওখি। মদুগী খূদোংচাবা অদু দান ইভান্সনা লৌবা ঙমখিবনি। অহানবা সেট অদুদা নোভাক জোকোবিচকী সর্ভিস গেম অমা ব্রেক তৌদুনা দান ইভান্সনা সেট অদু ৬-৪দা থোইখি।

অনীশুবা সেটতা নোভাক জোকোবিচকী মায়কৈদগী ফনা কয়া হোৎনরবসু মহাক্কী মশান্নদা মথন্তা শোয়জবা শোট কয়া য়াওখিবা অদুনা মরম ওইরদুনা দান ইভান্সনা সেট অদুসু ৭-৫দা থোইদুনা ক্বার্টর ফাইনেল য়ৌবা ঙমখ্রবা অতোপ্পা শান্নরোয়শিং অদুদি চিলিগী সী গারিনবু ৬-৩, ৬-৪দা থোইরম্বা মরিশুবা সিদেদ শান্নরোয় গ্রিসকী ষ্টিফানোস সিসিপাস য়াওরি। মহাক্না ফ্রান্সকী লুকাস পোলিবু ৬-২, ৭-৬ (৭-২)দা থোইরম্বা স্পেনগী ফোকিনাগা লম্বা তৌনগনি।

রসিয়াগী টুর্নামেন্ট অসিগী ৬শুবা সিদেদ শান্নরোয় এন্দ্রি রুব্লেভনা টুর্নামেন্ট অসিগী ৩শুবা সিদেদ ওইরিবা স্পেনগী রফেল নদালগা ক্বার্টর ফাইনেলদা লম্বা তৌনরগনি। রুব্লেভনা মহাক্কী অহুমশুবা রাউন্দগী মেটচতা স্পেনগী বোটিষ্টা অগুটপু ৭-৬ (৭-২), ৫-৭, ৬-৩দা থোইরম্বনি। অদুগা রফেল নদালনা বলগেরিয়াগী দিমিট্রোবপু ৬-১, ৬-১দা মায়থীবা পীরমখি।

ইন্দিয়াগী নুপীগী টেন্নিস টিমনা লাটভিয়াগা বিলি জিন কিং কপতা লম্বা তৌননবা অকনবা মওংদা শেম শারি

জুরমালা, এপ্রিল ১৫ (এজেন্সী):

য়ুরোপকী লৈবাক অমা ওইরিবা লাটভিয়াগা ইন্দিয়াগী নুপীগী টেন্নিস টিমনা ৱর্ল্ড গ্রুপ প্লেওফকী ওইনা নৌনা মিংথোল পীখ্রবা বিলি জিন কিং কপতা য়ুম্বু ওইরিবা লাটভিয়াগা লম্বা তৌননবা অকনবা মওংদা শেম শারি।

মমাংদা ফেদরেসন কপ হায়না খঙনরম্বা মালেমগী নুপীগী টেন্নিস টিমগী টুর্নামেন্ট ওইরিবা বিলি জিন কিং কপ অসিদা ইন্দিয়াগী মায়কৈদগী সিঙ্গলসকী ওইনা নম্বর ৱান শান্নরোয় ওইরিবী অনকিটা রাইনা শরুক য়ারি। মহাক্না মেটচ অসিগী অহানবা রাউন্দদা মমিং লৈরবী শান্নরোয় লাটভিয়াগী জেলেনা ওষ্টাপেনকোগা লম্বা তৌনগদৌরি।

শান্নরোয়শিংগী অমদি টিমগী ওইনা মালেমগী ওইবা রেঙ্কিংদা চাংদম্নরুবদা ইন্দিয়াদগী লাটভিয়ানা থাক ৱাংনা লৈরি। অদুবু ইন্দিয়াগী শান্নরোয়শিং অসিনা মখোয়দগী থাক ৱাংনা লৈরিবা শান্নরোয়শিংগা অকনবা লম্বা পীদুনা অফবা মওংদা রিজল্ট পুরক্লবা হোৎনরিবনি।

অনকিতা রাইনা হৌজিক-হৌজিক ৱর্ল্ড রেঙ্কিংদা ১৭৪ শুবা পোজিসনদা লৈরিবনি। লোয়ননা ইন্দিয়াগী টিমদা শরুক য়ারিবা অতোপ্পা সিঙ্গলসকী শান্নরোয় কর্মান কোর থন্দি ৬২১ শুবা রেঙ্কতা লৈরি। অমরোমদা, লাটভিয়াগী মায়কৈদগী খ্বাইদগী থাক ৱাংবা শান্নরোয় ওইরিবা অনাস্থেসিয়া সভাষ্টোভা ৱর্ল্ড রেঙ্কিংদা ৪৭শুবা পোজিসনদা লৈরিবনি।

অনকিতা রাইনানা কুমজা ২০১৫দা ইন্দিয়ানা য়ুম্বু ওইদুনা পাঙথোকখিবা আই টি এফ টুর্নামেন্টকী ফাইনেলদা সভাষ্টোভাগা লম্বা তৌনবদা মায়থীবা নংহৌখিবনি। শান্নরোয়শিং অসিনা সিঙ্গলসকী মেটচ অনী শান্নরবা মতুং দবলসকী মেটচ অমুক শান্নগনি। মদুগী মতুং তারকপদা রিভর্স ওইনা সিঙ্গলসকী মেটচ অনী অমসু শান্নগনি। ইরাই নুমীৎতা সিঙ্গলসকী মেটচ অনী শান্নরবা মতুং থাংজ নুমীৎতা দবলসকী মেটচ অমদি রিভর্স সিঙ্গলসকী মেটচ অনী শান্নগনি। মায় পাকপা টিমনা ৱর্ল্ড গ্রুপকীদমক ক্বালিফাই ওইরগনি।

টোকিও ওলিম্পিক গেমস কোভিদ-১৯গী কেস হেনগৎলকপনা মরম ওইদুনা য়ৈথোকপা য়ানা লৈরি হায়না ফোঙদোরকখ্রে

টোকিও, এপ্রিল ১৫ (এজেন্সী):

জপানগী রুলিং পার্টি গী মকোক থোংবা মেম্বর অমনা ফোঙদোরকখিবা মতুংইন্না চহী অসিগী জুলাই ২৩দগী পাঙথোক্কনি হায়না শিল্লিবা টোকিও ওলিম্পিক গেমস অসি লৈবাক অদুদা কোভিদ-১৯ কেস মশীং নৌনা হেনগৎলক্লিবা অসিনা মরম ওইরগা তোকপা য়ানা লৈরি হায়খ্রে।

জপানগী পাউগী এজেন্সী অমা ওইরিবা জিজি প্রেসতা লৈঙাক অদুগী রুলিং পার্টিগী মেম্বর অমা ওইরিবা টোসিহিরো নিকাইনা ফোঙদোরকখিবদা, করিগুম্বা কোভিদ-১৯গী নৌনা লাক্লিবা ৱেভ অসিনা মখা তানা শন্দোকপগী চাং অসি হেনগৎলক্লবদি ওলিম্পিক গেমস অসি কেন্সেল তৌবগী ফীভমদা লৈরি হায়খি।

লিবরেল দেম্মক্রেটিক পার্টিগী সেক্রেটরি জেনরেল ওইরিবা টোসিহিরো নিকাইনা ফোঙদোকখিবদা, কোভিদ-১৯গী লায়ৎনা মীয়ামদা পীরিবা চৈথোং অসি চাওনা মায়োক্লরিঙৈ মরক অসিদা ওলিম্পিক গেমস পাঙথোকপগী মথৌ কদায়দা লৈরিবগে হায়না হংলকখি। মহাক্কী ৱাফমশিং অদু টেলিভিজন প্রোগ্রাম অমদা ফোঙদোকখিবনি। মীয়ামগী মতেং অমদি লায়না লাইচৎ অসিবু মায়োক্লনবগীদমক্তা মালেম শীনবা থুংনা পায়খৎলিবা প্রোটোকোলশিং অসি ঙাক্না চৎতুনা মীয়াম পুনবা অমদি অচৌবা থবক থৌরমশিং পাঙথোক্তুবনা খ্বাইদগী চুমগনি হায়খি। টোকিওদা পাঙথোক্কদৌরিবা ওলিম্পিক গেমস অসি হৌখিবা চহীগী জুলাই ২৪দগী হৌগনি হায়না তৌরম্বদগী কোভিদ-১৯ লায়না লাইচৎকী অকনবা চৈথেংনা মরম ওইদুনা মালেম শীনবা থুংনা অৱাবা নংখ্রবা মতুং চহী ১ য়ৈথোক্লগা চৎলিবা চহী অসিগী জুলাই ২৩দগী হৌগনি হায়না ৱারেপ লৌনরিবনি।

নীংশিংবা য়াই, জপানগী মমিং লৈরবা পাউগী এজেন্সী ক্যোদোনা মমাংগী চয়োলদা লৌখিবা মীয়ামগী ওইবা পোলদা চাদা ৭০না টোকিও ওলিম্পিক গেমস অসি তোকপা নৎত্রগনা মতম অমুক চোম্বনা পাম্বগী রিজল্ট লৈখ্রবনি। নুমীৎ ৯৯ খক্তা ঙাইরক্লবা টোকিও ওলিম্পিক গেমস অসিদা হৌজিক লৈরিবা ফীভম অসি য়াম্না চিংননিংঙাই ওইরি।

স্রিহরি নটারাজ উজবেকিষ্টান চেম্পিয়নশিপতা ওলিম্পিক ক্বালিফায়িং মার্ক য়ৌগদবা তাঞ্জা অদু ফংবা ঙমখিদ্রে

ন্যু দেল্লী, এপ্রিল ১৫ (এজেন্সী):

ইন্দিয়াগী মমিং লৈরবা স্বিমর স্রিহরি নটারাজনা উজবেকিষ্টান ওপন স্বিমিং চেম্পিয়নশিপতা শরুক য়াখিবদা টোকিও ওলিম্পিক গেমসকী ক্বালিফায়িংগী মতম অদু য়ৌগদবা সেকেন্দ ০.২২ ৱাৎখিবদগী খূদোংচাবা লৌবা ঙমহৌদ্রে।

মশাগী চহী ২০ শুরবা স্বিমর নটারাজনা মিটর ১০০গী বেকষ্ট্রোক ইভেন্টতা সেকেন্দ ৫৪.০৭ য়ৌদুনা গোল্ড মেদল ফংবা ঙমখ্রবসু টোকিও ওলিম্পিক গেমসকী ক্বালিফায়িং মার্ক ওইরিবা সেকেন্দ ৫৩.৮৫ অদু য়ৌগদবা সেকেন্দ ০.২২ ৱাৎখিবনি।

পনবা য়াবদি, স্রিহরি নটারাজনা মশাগী ওইবা মিটর ১০০গী বেকষ্ট্রোক ইভেন্ট অদুদা লৈজরিবা সেকেন্দ ৫৪.৬৯গী রেকোর্ড অদুদগী হম্বরগা উজবেকিষ্টানগী স্বিমিং চেম্পিয়নশিপ অদুদা সেকেন্দ ৫৪.০৭তা করিয়রগী খ্বাইদগী ফজবা মতম অদু থমদুনা গোল্ড মেদল লৌবা ঙমখি। অদুবু মহাক ওলিম্পিককী ক্বালিফায়িং মার্ক অদু য়ৌবা ঙমখিদবদগী নুংঙাইতবা ফাওই হায়না ফোঙদোরকখি। চেম্পিয়নশিপ অদুদা ইন্দিয়াগী অতোপ্পা স্বিমর ৪সু তোঙান-তোঙানবা ইভেন্ট শিংদা গোল্ড মেদল লৌবা ঙমখি। মখোয়শিং অদুদি সাজন প্রকাশ, সিবানি কটারিয়া, মনা পটেল অমসুং চাহট অরোরানি।

HUEIYEN LANPAO DAILY CHESS PUZZLE

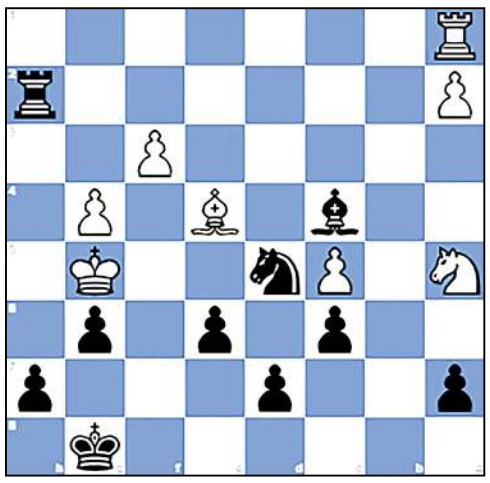

PUZZLE NO. 81

GM Svidler, Peter (2769) - GM Anand, Viswanathan (2783)
Norway Supreme Masters Blitz 2013 Stavanger NOR, 2013.05.07

1.c4 c5 2.Nf3 Nc6 3.g3 g6 4.Bg2 Bg7
5.O-O e6 6.e3 Nge7 7.d4 cxd4 8.Nxd4 O-O
9.Nxc6 bxc6 10.c5 f5 11.Qc2 Nd5 12.Na3 Ba6
13.Rd1 Rb8 14.e4 fxe4 15.Bxe4 Rb4 16.Kg2 Qf6
17.f3 Rxb2 18.Bxb2 Qxb2 19.Qxb2 Bxb2 20.Nc2 Bxa1
21.Rxa1 Rb8 22.Nd4 Rb2+ 23.Kh3 Rd2 24.Nb3 Rf2
25.g4 Bf1+ 26.Kg3 Rg2+ 27.Kh4 Rxh2+ 28.Kg5 Bc4
29.Na5...

QUESTION :

Black wins in 3 moves

Puzzle 80 Ans. :

27. ...Qe2 **28.** Nf6+The white knight deflects Black's rook away from protecting the square d8. The white knight deflects Black's rook away from protecting the square e8. The white knight deflects Black's rook away from protecting the square c8.Rxf6 **29.**Rd8+Intermediate check The white rook deflects Black's rook away from protecting the square a6.Rxd8 **30.**Rxd8+ Kf7 **31.** Qf8+The white queen skewers Black's king and rook.
31. Qxh7+ Ke6 **32.** Re8+The white rook skewers Black's king and queen.Kd5 **33.** Qb7+Intermediate checkKc4 **34.** Qc7+Intermediate check

ৱর্ল্ড য়ুঠ বোক্সিংদা ইন্দিয়াগী বিকাশ মায় পাকপা ঙমখ্রে

কিলচে, এপ্রিল ১৫ (এজেন্সী):

পোলেন্দগী কিলচেদা পাঙথোকপা ৱর্ল্ড য়ুঠ বোক্সিং চেম্পিয়নশিপতা ইন্দিয়াগী বিকাশ সিংহনা য়ুরোপিয়ন য়ুঠ চেম্পিয়ন অনীরক ফংবা ঙমখ্রবা বলগেরিয়াগী য়াসেন রাদেপপু মায়থীবা পীবা ঙমখ্রে।

ইন্দিয়াগী বিকাশকী করিয়রদা চথরিবা চেম্পিয়নশিপ অসিগী মাংওইননা ইন্টরনেসনল কম্পিটিসন অমখক শরুক য়াখিবনি। মহাক্না চেম্পিয়নশিপ অসিদা গোল্ড মেদল লৌগনি হায়না কন্না পানরিবা বলগেরিয়াগী বোক্সর য়াসেন রাদেপপু হীরম খূদিংমক্তা হেন্দুনা মায়থীবা পীবা ঙমখিবনি। চেম্পিয়নশিপ অসিদা শরুক য়ারিবা অতোপ্পা ইন্দিয়াগী বোক্সর অনকিট নরব্রাল অমদি বিশাল গুপ্তসু মখোয়-মখোয়গী লম্বাবু মায়থীবা পীদুনা অনীশুবা রাউন্দ য়ৌবা ঙমখি। মাংওইননা নুপীগী বোক্সর ২সু মায় পাকখ্রবনি।

ꯌꯥꯏꯐꯍꯔ ꯒꯥꯔꯄ ꯑꯣꯏ ꯐꯥꯅꯁꯦꯟꯁ

YAIPHARE GROUP OF FINANCE
(Y.G. FINANCE)
A UNIT OF MICRO FINANCE
H/O : CHINGMEIRONG, IMPHAL
NEAR : EASTERN MOTOR

লোন লৌবীয়ু :
অহানবগী ওইনা ৫০,০০০ দগী ১,৫০,০০০ ফাওবা।
অপীকপা শেন্দোইদা ফংবীরগনি।
থাগী অমদি থাখাইগী অপীকপা শেন্দোইদা 1.5% তা লোন লৌবীয়ু।
কনাগুম্বা INVESTOR শিংনা INVEST তৌবীনীংলবদি OFFICE তা লাকপীদুনা অকুপ্পা মরোল তানবীয়ু।

Sd/- Manager
Y.G. FINANCE, Chingmeirong, Imphal East
7005862472 / 7629922092

HL-B/6907/8/4-6/5 (alt)

NIT ꯑꯣꯏꯅꯤ ꯃꯅꯤꯡꯕꯤꯡꯕꯤꯡ ꯑꯣꯏ ꯇꯨꯇꯣꯔꯤꯌꯥꯜ
NONGIN INSTITUTE OF TUTORIALS
HOPE FOR FUTURE
Under the Raja Dumbra Singh , Educational Complex
Purana Rajbari (Konung Mamang), Imphal East, Manipur

ADMISSION OPEN FOR REVISION COURSE

CLASS X & XII (SC.)(BOSEM,COHSEM)
CLASS STARTING - 3rd FEB, 2021

CLASS X & XII SC. (CBSE)
CLASS STARTING - 11th FEB, 2021

SPECIAL FOUNDATION COURSE FOR (IX & X) (BOSEM)
STARTING ON - 4th MARCH, 2021

* Only 30 students per batch.
* Class test will be conducted.
* Carrer Counselling for future study.
* Study Material will be provided.
* Self study hour under the guidance of expert daily.
* Transport & Hostel facility will be abailable.

Office Hour : 2:00 p.m. - 8:00 p.m. & Class Timing : 3:30 p.m. - 7:30 p.m.

RDS High School Konung Mamang (Purana Rajbari)
Contact No. - 8014221074 / 7005787091

HL-B/6904/7/4-6/5