# হৌগৎলক্লিবা নহাশিংবু ময়াই কাবা চীঞাক্তগী কনগে হায়রবদি মখোয়না পাম্না শান্নরিবা মশান্নশিং অদু য়োকখৎপা মথৌ তাই : নরেশ

অলকা থোকচোম

**ইম্ফাল, এপ্রিল ১৫ (ঐচ এন এস):** হকচাং ফনা লৈবা হায়বসি মীওই খূদিংমক্না পান্মী অমদি য়াম্নমক তঙাইফদবা অমসু ওইরিবনি। হকচাং ফনা লৈহন্নবা ঐখোয়না জিমদা চৎতুনা শাজেল কয়া তৌরি। জিম অসি মশান্না খূদিংমক্তা য়াম্না মথৌ তাই। মরম অদুনা দিষ্ট্রিক্ট-দিষ্ট্রিক্টকী ওইনা অফবা জিমশিং লিংখৎলবা অমদি বোদি বিল্ডিং অসি হৌজিক মণিপুরদদি য়াম্না কন্না পাম্নবা অমা ওইরক্লি। লমদম অসিগী হৌগৎলক্লিবা নহাশিংবু ময়াই কাবা চীঞাক্তগী কনগে হায়রবদি মখোয়না পাম্না শান্নরিবা মশান্নশিং অদুবু য়োকখৎপনি। ময়াই কাবা চীঞাক চারুরবসু হৌজিক্তি রিহেবতগী ফদুনা থোরক্লগা মশান্না (বোদি বিল্ডিং) অসিদা মায় ওনশিনবা অমদি মায় পাকখিবা নহা কয়াসু লৈরে। মরম অদুনা লৈঙাক্লা হীরম অসিদা অহেনবা মীৎয়েং খরা চঙলগা পায়খৎপা য়াবা থবকশিং পায়খৎপীরবদি অফবা তিঞ্চং-কায়জংদবা মণিপুর খুন্নাই অমা শোয়দনা ওইহনবা ঙমগনি হায়না বোদি বিল্ডর লাইশ্রম নরেশনা ফোঙদোরক্লি।

নরেশ মহাক্লা য়াম্না অঙাং ওইরিঙৈদা মমা অমদি মপা তোঙান-তোঙান লৈনখিবা অমদি য়ূমগী শেন্থোক লন্থী কয়া লৈরক্তবনা লাইরিক তমজরবসু মায় পাক্লা হোৎনবা ঙম্লক্তে। অদুবু শান্ন-খোৎনবদদি য়াম্না পামজনা হৌরকখি। মশান্না অমা হেক্তা শান্নবদসু দাইট অমদি ন্যুট্রিসন ৰাৎপা য়াদবনিনা শান্ননিংলবসু য়াম্না পূক্লিং চঙনা শান্নবা ঙম্লমদে। মহাক্লা ক্লাস টেন লোইরবা মতুং ফিটনেস অসিবু য়াম্না পামজখি। মদুদগী মহাক মায় পাক্লা শান্নরগে খন্দুনা জিমগী ফী থীনবা শেল তানবা হৌখি। অহানবদা হোক্তর ওইনা চৎতুনা মদুদগী ফংলকপা অপীকপা শেনফম অদুনা জিমগী ফী থীদুনা মোইরাংদা শান্নবা হৌখি। অয়ূক্তা পাউচে য়োল্লস্লগা জিম শান্নখি। নুংথিলদনা চেক শুবা, য়ূম শাবা য়াওদুনা দাইট লৈনবা শেল তানবা হৌখি। অদুবু মোইরাং তান্না চৎথোক-চৎশিন তৌবদা খূদোংচাদবা কয়া মায়োক্লবা হৌরকখি। ক্লাস ত্বেল্ভ লোইরগা নিংথৌখোংগী লক্তি জিমদা মহাক শান্নবা হৌখি। মতমদুদা মহাক ট্রেনর আর কে বিপেনগী মখাদা শান্নরমখি। মতমদুদসু দাইট লৈনবা শেলগী অৱাৎপা কয়া লৈবনা মথৌ তাবা দাইটশিং মপূং ফানা চাবা ঙমখিদে। বোদি গ্যেনর হায়না খঙনবা বোদি বিল্ডরশিংনা চানরিবা লুপা ১,৫০০ পীবা অদু ফাওবা শেল পুথোক্তুনা লৈবা ঙমদবদগী মহাক্কী ওজাদগী শোৎখি। অদুবু অৱাৎপনা হেঞ্জিল্লকপনা মরম ওইদুনা মহাক মতম খরা মশান্না অসিদগী লাপথোক্না লৈরুরে।

পাউচে অসিদা নরেশনা ফোঙদো-রকখিবগী মতুংইন্না মহাক য়ূম পানবগী লম্বীদা ওইনা খোঙ থাংজিনখি। মদুগী মতুং অঙাং ট্যুসন তৌবা, চেক শুবা চৎপা, গাড়ীগী লেবর ওইবনচিংবা মখল কয়াগী থবকশিং শূরকখি। অরোইবদা মৈতান অমদি পাউচে য়োল্লগা ইমুং পুবা ঙম্নবা হোৎনখি। অদুবু মশা ফিট ওইরক্তবা অমদি বোদি বিল্ডিংবু পামজখিবনা মশান্না অদুদা অমুক খোঙ থাংজিল্লগে হায়না লেপখি। থা অমদা লাক্লগে হায়রকপদগী ময়ামগী মতেং খরগা মহাক্কী লৈজবা শেনফম খরগনা কুমজা ২০১৭তা নিংথৌখোং অৱাং লৈকাইদা জিম অমা হাংদোকখি। মতমদুদা মহাক ট্রেনরসু নত্তে, জিম শান্নবসু নীংথিজনা হৈতে। অদুবু থৱায় য়াওজবা ময়াম খল্লগা মহাকসু ট্রেনর অমদি ওইরগে খন্দুনা ফিটনেস শোশিংদা শরুক য়াবা হৌরকখি। শো থোকপা মতমদদি বোদি ট্রান্সফোর্ম তৌদবা য়াদবনিনা অদুক্কী মতিক ৰানা কন্না হোৎনদুনা লাকখি। হৌজিক্তি মহাক ট্রেনর অমা ওইদুনা লৈরে। মহাক্লা ঙসিগী ফীভম অসি য়ৌরক্লবা হোৎনবদা শীংজমৈ সাপম লৈকাইদা জিমগী সপ্লিমেন্টশিং য়োনবা হুইদ্রোম তোমথিননা শান্নবগী মওং-মতৌ অমদি মতৌ করম্না দাইট চাগদগে হায়বনচিংবা কয়া মমুৎ তানা তাকপীরকখিবা অদুননি। মহাক মশাগী ওইনদি ট্রেনর অমদি মেন্টর য়াওদনা হোৎনবনা কম্পিটিসনশিং থোক্লবসু রিজল্টতি ফজবা ঙমখিদে। মরম অদুনা তোমথিনদা ওজা মতিক চাবা অমত্তা শীনবীয়ু হায়দুনা হায়জবদগী নিংঙোম থোংজাওদগী ওজা ব্রোজেন্দ্রোগা খঙনহন্দুনা মহাক্কী মখাদা শান্নবা হৌখি। অয়ূক পুং ৫দগী হৌরগা মহাক চানবা খরা টিফিনদা হাপ্লগা নুমীৎ খূদিংগী নিংথৌখোংদগী নিংঙোম থোংজাও তান্না নুংথিলগী পুং ২/৩ ফাওবা ওজা অসিগী মখাদা কন্না থৱায় য়াওনা তমজ খি। কুমজা ২০২১দা মহাক বোবি ক্লাসকী তোপ তেন চনবা ঙমখি। হায়রিবা চহী অসিমক্তদা পাঙথোকখিবা ৫৯শুবা মিষ্টর মণিপুরদা মহাক কেজি ৫৫গী কেটেগোরিদা অথোই-অহেন চাংদম্নবা য়াওখি। মদুদা মহাক্লা গোল্ড মেদল লৌবা ঙমখি। কুমজা ২০২২দা পাঙথোকপা ৬০রক শুবা মিষ্টর মণিপুরদা কেজি ৬০গী কেটেগোরিদা শরুক য়াখি। মদুদনা মহাক সিলভর মেদল লৌবা ঙমখি। মখা তানা মহাক মিষ্টর ইন্দিয়া অনীরক্তসু শরুক য়াবা ফংখি।

বিষ্ণুপুর মায়কৈদা বোদি বিল্ডিংগী ওইনা ওজা মতিক চানা লৈতবা অমদি জিম মতিক চাদবনা মরম ওইরগা মহাক্ল া থেংনরকখিবা খূদোংচাদবা কয়া অদু হৌগৎলক্লিবা নহাশিংদদি থেংনহল্লরোই হায়না মহাক য়াম্না কন্না হোৎনখি। মহাক্কী লোয়নবীগী লুহোংবদা য়াওরকপা সনাগী লিক ফাওবা কায়থোক্তুনা য়াম্না ৰানা হোৎনদুনা লাকখিবনি। অদুবু হৌজিকসু মহাক্কী অৱাৎপা অমা হায়রগদি মহাকপু কুপ্না য়েংশিনবীনবা অনকপদা ওজা লৈতবা অসিনি। মসিনা কম্পিটিসন য়াওনবা প্রেক্টিস তৌরকপা মতমদা খূদোংচাদবা কয়া মায়োক্লহল্লি। মসি থোক্তনবা মহাক মখা তানা কন্না হোৎনখিগনি হায়খি।

নরেশ হৌজিক-হৌজিক মহাক্লা খঙজবা খরা অদু কুমজা ২০১৮-দগী হৌরগা শান্নবা পাম্বা নহাশিংদা তাকপী-তম্বীদুনা লাক্লি। মহাক্কী মখাদা ট্রেন তৌখিবা শান্নরোয়শিংসু দিষ্ট্রিক্ট লেভেলগী কম্পিটিসনশিংদা মায় পাক্লা শরুক য়াখ্রে। অদুবু হৌজিকসু শেন্থোক লন্থী লৈতবনা মরম ওইরগা অৱাবা নুংঙাইতবা কয়াদি মখা তানা অদুম্মক মায়োক্লরি।

পনবা য়াবদি, লাইশ্রম নরেশ নিংথৌখোং অৱাং লৈকাই ৱার্দ নম্বর ১৪দগী লাইশ্রম গোপালদাসকী মচা ৭ ফংজবগী মনুংদা ৬শুবনি। মহাক ময়ূম-মকৈ পান্দুনা মচা অনীসু লৈরে।

মহাক্লা য়াম্নবদা লুপা লিশিং ৬৫০০দগী হেন্না তানবা ঙমদে। অদুবু লাক্লিবা শেনফমশিং অদুদগী খরা-খরা তুংশিন্দুনা অঙম্বা খূৎশু খূৎলায় লৈরগা য়ূমদা ওইনা শান্নরগে হায়না হোৎনরিঙৈ মরক্তা খুলগী অহলশিং অমদি মমান্নবশিংনা জিম হাংলো মখোয়সু শান্নবা

## কে ঐচ অরবজান বেগম মেমোরিএল দিষ্ট্রিক্ট লেভেল ফুটবোল টুর্নামেন্ট

# পি এস জি অমসুং ওরিয়েন্টেল ক্লব মায়থীবা পীখ্রে

**ইম্ফাল, এপ্রিল ১৫ (ঐচ এন এস):** থা অসিগী ১২দগী হৌরগা ওল জিরিবাম স্পোর্টস এসোসিএসন (এ জে এস এ)না শীন্দুনা জিরিবাম হায়র সেকেন্দরি স্কুলগী শান্নবুংদা টিম ১১না শরুক য়াদুনা চথরিবা অহানবা কে ঐচ অরবজান বেগম মেমোরিএল দিষ্ট্রিক্ট লেভেল ৫-এসাইদ সব-জুনিয়র বোইজ অন্দর-১৫ ফুটবোল টুর্নামেন্ট ২০২৩-২৪গী ওইনা ঙসি শান্নখিবা তোঙান-তোঙানবা মেটচশিংদা পি এস জিনা ইচেল ক্লব অদুগা য়াওল ক্লবনা ওরিয়েন্টেল ক্লব মায়থীবা পীখ্রে।

টুর্নামেন্ট অসিগী ওইনা ঙসি অহানবা মেটচ ওইনা পি এস জি অমসুং ইচেল ক্লবকী মরক্তা মেটচ শান্নবা হৌখি। টিম অনীগী মরক্তা শান্নখিবা মেটচ অদুগী ওইনা পি এস জিনা হৌগৎলকপদগী য়াম্না লাকচনা শান্নবা ঙমখি। মদুনা মরম ওইরগা মেটচ অদু পি এস জিনা পাঞ্জল ৭-১দা মায় পাকখিবনি। পি এস জিগী মায় পাকপগী পাঞ্জলশিং অদু মেটচ অদুগী ৩, ১২ অমসুং ২৪ শুবা মিনটতা একজোদস হাহারনা অহুম, ৬ অমসুং ১৫শুবা মিনটতা কিরিয়েবি হাহারনা অনী, ৩৬ অমসুং ৪০শুবা মিনটতা চান্থুলুংনা অনী চনখিবনি। অদুগা ইচেল ক্লবকী অমত্তা ঙাইরবা পাঞ্জল অদুনা মেটচ অদুগী ৩৭শুবা মিনটতা মহামুদুলনা চনখিবনি।

অমরোমদা, টুর্নামেন্ট অসিগী ঙসিগী অনীশুবা মেটচ ওইনা য়াওল ক্লব অমসুং ওরিয়েন্টেল ক্লবকী মরক্তা শান্নখি। মেটচ অসিগী ওইনা য়াওল ক্লবনা ওরিয়েন্টেল ক্লবপু পাঞ্জল ২-০দা মায়থীবা পীখিবনি। য়াওল ক্লবকী পাঞ্জল অনী অদু মেটচ অদুগী ২৩ অমসুং ৪২ শুবা মিনটতা ফিরোজ হুসেন অমদি ইসাইহা পানমৈনা অমমম্ চনখিবনি।

হয়েং টুর্নামেন্ট অসিগী অহানবা মেটচতা কে এম ৱাই সী অমসুং সী কে সী (বি) লম্বা তৌনগনি। অদুগা অনীশুবা মেটচতনা সনরাইজ ক্লব অমসুং ইচেল ক্লবকী মরক্তা লম্বা তৌনগনি।

# ইন্দিয়াগী টিম দেল্লী থাদোকখ্রে

**ইম্ফাল, এপ্রিল ১৫ (ঐচ এন এস):** থা অসিগী ১৮দগী হৌরগা ২১ ফাওবা জপানগী টোকিওদা পাঙথোক্কদৌরিবা ১৯লক শুবা এসিয়ন কেনো স্প্রিন্ট চেম্পিয়নশিপ ২০২৪ (ওলিম্পিক্স ক্বালিফায়িং রাউন্দ)দা শরুক য়ারুনবগীদমক ইন্দিয়াগী টিম ঙসি দেল্লী থাদোকখ্রে।

ঙসি দেল্লী থাদোকখ্রবা ইন্দিয়াগী টিম অদুদা মোইরাং বোট হাউসকী শান্নরোয়শিং সলাম সুনিল, ফিলেম গ্যানেশ্বর, লাইতোঞ্জম নাওচা, রিমসন মাইরেম্বম, লাইচোনবম নেহা অমসুং ফাইরেম্বম সোনিয়া য়াওরি। মণিপুরদগী শান্নরোয় ৬ য়াওনা পূন্না টিম অদুদা য়াওরিবা শান্নরোয় ১৩ অদুবু নেসনল কোচশিং মাইরেম্বম নেটেশ্বরী, ওইনাম জেমসবোই অমসুং অরাম্বম চিংচিংনা মথংশিংনা টিম কোচশিং ওইনা লমজিংলি। মখোয়গীদমক্তা বিষ্ণুপুর দিষ্ট্রিক্ট কেনোয়িং এন্দ কয়াকিং এসোসিএসনগী শান্নরোয়শিংনা য়াইফ থৌজাল নিজরি হায়না এসোসিএসন অসিগী সেক্রেটরি আর কে খেদানা খূৎয়েক পীদুনা থাদোরকপা চেরোল অমনা হায়রি।

# [illegible]

[illegible]

# পাৱর লিফটিংগী ট্রায়ল সেলেক্সন পাঙথোক্লগনি

**ইম্ফাল, এপ্রিল ১৫ (ঐচ এন এস):** চহী অসিগী জুন থাগী ১৬তগী হৌরগা ২১ ফাওবা পঞ্জাবকী পটিয়ালাদা পাঙথোক্কদৌরিবা নেসনল ৪৬শুবা নুপা অমসুং ৩১রক শুবা ৱিমেন জুনিয়র অমসুং ২৫শুবা সব-জুনিয়র বোইজ এন্দ গর্লস ইক্বিপ পাৱরলিফটিং চেম্পিয়নশিপ ২০২৪দা মণিপুরগী মহুৎ শিন্দুনা শরুক য়ারুগদবা শান্নরোয়শিং খনবগী ট্রায়ল অমা থা অসিগী ২১ নোংমাইজিং নুমিৎতা পাঙথোক্লগনি হায়না ওল মণিপুর পাৱরলিফটিং এসোসিএসনগী সেক্রেটরি এলাংবম ইনাওনা খূৎয়েক পীদুনা থাদোরকপা চেরোল অমনা হায়রি।

চেরোল অসিনা হায়, ট্রায়ল সেলেক্সন অসি সেগা রোদ তখেল্লম্বম লৈকাইদা নুমিৎ অদুগী অয়ূক্কী পুং ৮ তাবদগী পাঙথোকপা হৌগনি। নুমিৎ অসিদা অরুম্বা ওনবগী থবকসু চথগনি।

হায়রিবা ট্রায়ল সেলেক্সন অসিদা শরুক য়ানিংবা লিফটরশিংনা থা অসিগী ১৯ ইরাই নুমিৎকী নুমিদাংৱাইরম পুং ৬ ফাওবগী মনুংদা ট্রায়ল সেলেক্সনগী ফোর্ম কৈশামথোং এলাংবম লৈকাই লেন নম্বর-৬ এলাংবম ইনাও (মোবাইল নম্বর ৭০৮৫৩৮১৮৯০)দগী লৌবা য়াগনি।

শরুক য়াগদবা লিফটরশিংনা ফোর্ম সবমিট তৌরকপা মতমদা ইশা-ইশাগী ওইবা এজ প্রুফ সর্টিফিকেটশিং লোয়নরক্কদবনি। নুমিৎ অসিদা লিফটর অমসুং ওফিসলশিংনা মখোয়-মখোয়গী ওইবা য়ুনিফোর্মশিং শেৎতুনা মতম চানা লাক্কদবনি হায়না ওল মণিপুর পাৱরলিফটিং এসোসিএসনগী চেরোল অসিনা মখা তারি।

# বুন্দেসলিগা : বেয়র লিবরকুসেননা ৱিন্নর ওইখ্রে

**বর্লিন, এপ্রিল ১৫ (এজেন্সী):** জর্মনদা চথদুনা লাকখিবা বুন্দেসলিগাগী ওইনা বেয়র লিবরকুসেননা ৱেরদর ব্রিমেন মায়থীবা পীদুনা অহানবা ওইনা বুন্দেসলিগাগী টাইটল লৌবা ঙমখ্রে।

বুন্দেসলিগা হৌরকপদগী বেয়র্ন ম্যুনিকনা মতম শাংনা ৱিন্নর ওইদুনা লাকখিবনি। কুমজা ২০১১-১২গী সিজনদা বোরুসিয়া দোর্টমন্দনা বুন্দেসলিগাগী ৱিন্নর ওইখিবা অদুগী মতুং চহী ১১ বেয়র্ন ম্যুনিকনা ৱিন্নর ওইদুনা লাকখিবনি। মদুগী মতুং বেয়র লিবরকুসেননা অহানবা ওইনা বুন্দেসলিগাগী মপূ ওইবা ঙমখিবনি।

ঙরাং লিবরকুসেন অমসুং ৱেরদরগী মরক্তা শান্নখিবা মেটচ অদুগী ওইনা লিবরকুসেননা বোল হেন্না পায়দুনা লাকচনা শান্নবা ঙমখিবদগী মেটচ অদু পাঞ্জল ৫-০দা লিবরকুসেননা মায় পাকখিবনি। লিবরকুসেনগী মায় পাকপগী পাঞ্জলশিং অদু ২৫ অমসুং ৬০শুবা মিনটতা ভিক্টর বোনিফেস অমসুং গ্রানিট ঝাকানা অমমম্ অদুগা ৬৮, ৮৩ অমসুং ৯০ শুবা মিনটতা ফ্লোরিয়ন ৱিটর্জনা পাঞ্জল ৩ চনবা ঙমখিবনি। সেরিজ অসিগী ওইনা লিবরকুসেননা মেটচ ২৯ শান্নবগী মনুংদা ২৫ মায় পাক্তুনা পূন্না পোইন্ট ৭৯ ফংবা ঙমখিবনি।

# মোদেলনা চান্দেল মায়থীবা পীখ্রে

**ইম্ফাল, এপ্রিল ১৫ (ঐচ এন এস):** মণিপুর বাস্কেটবোল এসোসিএসননা শীন্দুনা হৌজিক-হৌজিক ব্রহ্মপুর নহাবমদা চথরিবা ১৪রক শুবা ষ্টেট জুনিয়র চেম্পিয়নশিপ মেন এন্দ ৱিমেনগী ঙসি শান্নখিবা অহানবা মেটচতা মোদেলনা চান্দেলবু মায়থীবা পীখ্রে।

টিম অনীগী মরক্তা শান্নখিবা মেটচ অদুগী ওইনা মোদেলনা চান্দেলবু পোইন্ট ৪২-১৫দা মায়থীবা পীখিবনি। থৌবাল অমসুং ঈ এস য়ুগী মরক্তা শান্নখিবা মেটচ অমদনা ঈ এস য়ুনা পোইন্ট ৩০-১১দা থৌবাল, সী ৱাই এল সীনা য়ুঠ ক্লবপু পোইন্ট ৩৬-৩৫ অদুগা ঈ এস য়ুনা ৱাই ও এস সীবু পোইন্ট ৪৪-১৮দা মায়থীবা পীখ্রে।

# হেন্দবোল টুর্নামেন্টশিং পাঙথোক্লগনি

**ইম্ফাল, এপ্রিল ১৫ (ঐচ এন এস):** মণিপুর হেন্দবোল এসোসিএসননা শীন্দুনা ৪৬লক শুবা জুনিয়র (বোইজ এন্দ গর্লস) অমসুং ৪৬লক শুবা সিনিয়র (মেন এন্দ ৱিমেন) হেন্দবোল টুর্নামেন্টশিং পাঙথোক্লগনি হায়না মণিপুর হেন্দবোল এসোসিএসনগী ওনরেরি জেনরেল সেক্রেটরিনা থাদোরকপা চেরোল অমনা হায়রি।

চেরোল অসিগী মতুংইন্না ৪৬লক শুবা জুনিয়র (বোইজ এন্দ গর্লস) কী ওইবা টুর্নামেন্ট থা অসিগী ২৮দগী হৌরগা ৩০ ফাওবা ইম্ফাল ৱেষ্ট দিষ্ট্রিক্টকী মনুং চনবা লিলোং চজিং মাইরেনখোং লৈকাইদা লৈবা এম আর সী গ্রাউন্দদা চথগনি। টুর্নামেন্ট অসিদা ০১/০১/২০০৫ নৎত্রগনা মসিগী মতুংদা পোকপা শান্নরোয়শিংনা শরুক য়াবা য়াগনি। অদুগা ৪৬লক শুবা সিনিয়র (মেন এন্দ ৱিমেন)গী ওইবা টুর্নামেন্টনা মথং থাগী ৩দগী হৌরগা ৬ ফাওবা লিলোং চজিং মাইরেনখোং লৈকাইদা লৈবা এম আর সী গ্রাউন্দদা পাঙথোক্কনি। মরম অদুনা পাঙথোক্কদৌরিবা টুর্নামেন্ট অসিদা শরুক য়াগদৌরিবা লমদম অসিগী নুপা অমসুং নুপী টিমশিংনা শেম শাদুনা লৈনবা খঙহল্লকখিবগা লোয়ননা এসোসিএসন অসিগী মখাদা লৈবা ক্লব/য়ুনিটশিংনসু মপূং ফানা মতেং পাংদুনা মায় পাকপা টুর্নামেন্ট ওইহনসি হায়রি।

# [illegible]

[illegible]


[illegible]

## Ph.D. DEGREE AWARDED

**Miss Bhavna Rajkumari** d/o R K Biswanath Singh and Karam Renubala Devi of Singjamei Mayengbam Leikai, Thongam Leikai Road Imphal, has been awarded the degree of Doctor of Philosophy Seed Science and Technology by Dr Y S Parmar University of Horticulture and Forestry, Nauni, Solan (H P) vide Sl. No. H-514-D Dated 10.4.2024 for her Thesis titled ***"Evaluation of Barley Germplasm for Growth, Seed Yield and Quality Attributes in the Mid Hills of HP"***. She has worked under the guidance of Dr B S Dilta, Principal Scientist, Department of Floriculture and Landscape Architecture of Dr YSPUHF, Solan (HP). She has qualified ASRB/ICAR-NET in the discipline of Seed Science and Technology in the year 2021. She completed M Sc Agri. (Seed Science and Technology) from Chandrasekhar Azad University of Agriculture and Technology Kanpur (UP) in the year 2020. She graduated from Dr Y S Parmar University of Horticulture and Forestry, Nauni, Solan (H P) in B Sc (Honours) Horticulture in the year 2018. She has participated in several international and national level seminars and workshops. She has several publications in reputed journals. We wish her a future filled with success and happiness.

*With best wishes from*
**Family and Friends**

HL-P/10432/16



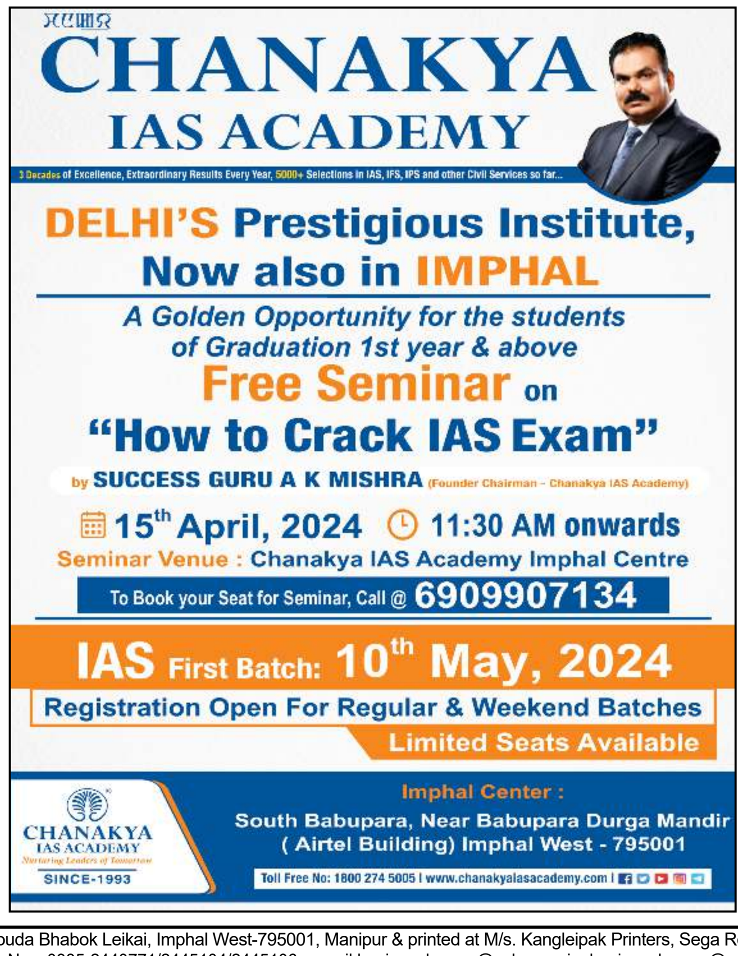



## HUEIYEN LANPAO DAILY CHESS PUZZLE

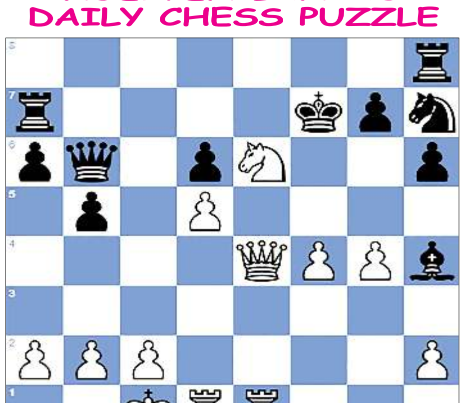

**PUZZLE NO. 1101**

**Gert Jan Timmerman - Peter A Boll**
**NED-ch38 sf-B Eindhoven (6), 1982.11.27**

1.e4 c5 2.Nf3 d6 3.d4 cxd4 4.Nxd4 Nf6 5.Nc3 a6 6.Bc4 e6 7.Bb3 b5 8.Bg5 Bb7 9.Qe2 Nbd7 10.O-O-O Qb6 11.f4 Be7 12.Bxe6 fxe6 13.Nxe6 Kf7 14.Bxf6 Nxf6 15.Ng5+ Ke8 16.Nd5 Bxd5 17.exd5 Ra7 18.Rhe1 h6 19.Ne6 Kf7 20.g4 Nh7 21.Qe4 Bh4 22. …

**QUESTION :**
**White to checkmate**

**Puzzle 1100 Solution :**

**29. …Rb1**
Your moves: 29. ...Rxa4
Your moves: 29. ...Qxb5+
Your moves: 29. ...Qh1+
**30. Qxb1 Qh1+** The black queen skewers White's king and queen. **31. Ke2 Qxb1**
**0-1**

Printed, published and owned by Soubam Niladhaja Singh, published from Sega Road, Thouda Bhabok Leikai, Imphal West-795001, Manipur & printed at M/s. Kangleipak Printers, Sega Road, Thouda Bhabok Leikai, Imphal West-795001, Manipur
Editor : Maibam Dhanabir Meetei; Telephone Nos. 0385-2440771/2445104/2445106, e-mail:hueiyen_lanpao@yahoo.co.in, hueiyen_lanpao@rediffmail.com