ইমা

- ডা. ঙাঙবম শান্তিকুমার -

মালেম শিনবা থুংনা পাঙথোকলক্লে 'নুংঙাইরবা ইমাগী নুমিৎ' হায়না মমা ওইবী কয়ানা মচাগীদমক করিবু তৌবদা লৈবগে হায়বনচিংবা মতিক ময়াইশিংগী শিংথাদুনা, মরু ওইনা ঐখোয়গী মমল নাইদ্রবা, কথোক্লবা মচাগী নুংশিবা অদুগীদমক। অপোকপী ইমানা হিংলিঙৈ মতমদা নোংমতসু তাখিদে মমাশিংগী নুংঙাইবা নুমিৎ পাঙথোকপা। পাঙথোক্লকপদুগী য়াই অদুবু ঐহাক্কী ইমুংদদি তাখিদে অদুগা খঙসু খঙখিদে। মরম অদুনা নোংমতসু ইমাশিংগী নুংঙাইবা নুমিৎ কায়না পাঙথোক্তুনা ইমাদা খুদোল পোৎ পীবা অমদি পীজ-পীথক তৌবা লৈখিদে। অদুমক ওইদুনসু অপোকপী ইমাবু মপাল্লোংদা হায়দোক্লবা তৌদনা থম্মোয়নুংদা তুমিন্না নুংশিখি। নোংমতসু ইমাদগী তোঙান্না লৈনীংখিদে। করিগুম্বা অপোকপী ইমানা ইস্ফালদা লৈবা ইচেগীদা নৎত্রগা মরী মতাগীদা চৎতুনা অহিং লেকখিবা থোক্লবদি ইমাবু অসুক্কী মতিক নীংশিংনখি, ইমাবু উনবা থম্মোয়সে অসুক্কী মতিক কপনিংখি, অসুক্কী মতিক ইনাক্তা য়াম্না থুনা লাকহন্নীংখিবনি। অহিং তুম্মদাইদা ইমানা নুংতিগী ৱারী লীবিবদো নোংমা তাবা ফংবনা ইমাবু হেয়া নীংশিংলকখি। নীংশিং-নীংশিং, কপনীং-কপনীং তুমখিবনা মঙদা ইমা হল্লক্কে হায়দুনা কয়াদা হরাউখিবনি। অদুবু মীকপ থোক্লকপদা ইমা লৈরমদবদুদা থম্মোয়সি কয়াদা শোক্লখিবা অমদি কপনীংখিবা....।

ইরমদম কংলৈপাক্তা অমদি ইন্দিয়াদা লৈরিবঙৈদদি খঙদবনা নোংমতসু পাঙথোকখিদবা ইমাশিংগী নুংঙাইবা নুমিৎ চহী খুদিংগী অদুম পাঙথোক্তুনা লাক্লি টাইরদ্দ লৈরবা মতুংদদি। ঐহাক্কা করিগুম্বা কাউথোক্লবা লৈরবসু ইচাশিং অমদি য়ুনিভর্সিটিগী ঐহাক্কী মহৈরোয়শিংনা হায়নবদগী অদুম তারক্তুনা পাঙথোকই। অদুবু লাইবক থীবদি অপোকপী ইমাদি কুইরে লৈখিদবা। ইমাশিংগী অসিগুম্বা নুংঙাইবা নুমিৎনা লাকপদা হায়দগী নীংশিংদুনতা লৈরবা ইমাবু হেয়াদুম নীংশিংলক্লি অদুবু করি পাম্বৈদি লৈ ইমাবু থম্মোয়নুংদা নীংশিংজবা নত্তনা। ইমাগীদমক থম্মোয়নুংদা নীংশিংজবা নত্তনা ইমাদা ফোন তৌদুনা ইমাবু নুংঙাইহিন্ত্রা হায়বফাও ঙমদ্রে। অপোকপী ইমাগী থৌগল ফজবা ঙমজদ্রবসু ঐহাক্কী লোয়নবী চনীংলৈমবুদি ইচাশিংগা লোয়ননা মহাক্লা চনীংবা চাকলেন পীজবা অমদি মহাক্লা চৎনীংবা, কোয়জনীংবা মফমদা পুবিবদি অদুম পাঙথোকই। মসিগা লোয়ননা মহাকপু পোকপীবা ইমাগী, ঐহাক্কীনা ইনেমবোক্কী মনাক্তা চৎতুনা ইমানা পামজবা অচা-অথক অমদি শেল খরা পীবিদুনা ইমাবুসু নুংঙাইনা থম্বি। মচা ওইবা ঐখোয়না নীংশিংবীগদবদি শেল খরা পীবিবা হায়বসি মখোয়গী স্বাইদগী নুংঙাইজবনি মখোয়না শেল থোকপা ঙমদ্রবনিনা। মসি হায় হায়দুনা অহল ওইরবা ইমা ইপাবু ইশাগী ওইজবা থিদুনা, নুপীগী শরীরদা তাদুনা কাউথোকপীদুনা ওল্ড এজ হোমদা থমজিন্দুনা নৎত্রগা তোঙান্না লৈহন্দুনা নোংমা ফাদোক চৎলুরগা শেল খরা, অচা অথক খরা পীরবদি করিসু হরাওইরে। ঐহাক্কী লৈহানবদি পুন্না লৈমিন্নদুনা মখোয়দা মরক মরক্তা মখোয়না লৈনীংবা, অপাম্বা খরা লৈরবসু লৈজনবা, চানীংবা, থকনীংবা লৈরবসু থক-চানবা, চাজনবা শেল পীবিবা অদুবুনি। শেল পীরে হায়দুনা হেক্তা হরাওগদবদি নত্তে।

মতম শাংনবগী মঙলান্দা তাওজদুনা, নীংজদুনা নোংমা মচানা মী অমা ওইরকান্দা মমৌ ফংদুনা, মশু ফংদুনা পুন্না লৈমিন্নদুনা মশুশিংবু য়েংজদুনা লেমহৌরিবা পুন্সি মতেক্তুমদি নুংঙাইনা লেন্দুনা পুন্সি লোমখিগে খন্না অঙম্বা হোৎনদুনা মচাশিংবু শেমজল্লক্লা মমৈথংদদি মখোয়বু ওল্ড এজ হোমদা থমজিনবীদুনা থম্বীরদি শেল ফন্না য়াম্না পীরসু কৈদৌনুংদা হরাওরোই। ইমুং মনুংগী নুংশি মরী হায়বসিদি শেলকনা লৈবা য়াবা পোৎশক নত্তে। অদুবু মতমগী য়াওলবগী মতুং ইন্না, রেষ্টর্ন কলচরবু মতৌ তনলুবদগী অসিগুম্বা তৌদৌদনা চৎনবিসি ইরমদম কংলৈপাক্তসু অসুম অসুম হেনগৎলক্লি। মতাংসিদা ঐহাক্লা হায়জনীংবদি করিগীদমক ঐখোয়গী ইপা ইপুশিংনা ফৈ হায়না থম্মীরম্বা ইমুং মনুং পুন্না নুংশিনখি হিংমিন্নখিবা কান্নম্বা, ফজম্বা চৎন-কাঙলোন অসিবু থাদোক্তুনা নোংচুপলোমগী ঐখোয়গা চুনদবা, চান্নদবা চৎন-কাঙলোন অসিবু লৌশিনলুরি। মসিনা করম্বা অফববু পুরক্লিবগে ইমুং মনুং নুংশিনহনবদা, ইমুং-মনুং থুগাইবা, পুকচেল পিকহনবা অমদি মশা-মশাগীতা খনবা নত্তনা। মপালগী অমদি নোংচুপলোমগী নাট লৌরুবদগী, ইল্লুবদগী ঙসিদি ঐখোয়গী খুন্নাইদসু অকায়বা কয়া অমদি থোকহল্লে, তাহৈদবা কয়া অমা তাহল্লে, কয়া অমসু উহল্লে। মসি হায় হায়দুনা মতৌ শুক্তম তম্লরোইসি, লৌরোইসি হায়বদি লানগনি। অফবা ঐখোয়গা চান্নগদবা, চুনগদবদি লৌশিনগদবনি অদুবু ফত্তবদি তমলোইদবনি, লৌরোইদবনি। অহল ওইরবা মদোম হিংবদা ৱানা থোক্লবা মতমসিদা মখোয়বু অসিগুম্বা ওল্ড এজ হোমদা থমজিন্দুনা নৎত্রগা তোঙান্না লৈহন্দুনা মখোয়না মতম শাংনা মচানা মী ওইরকান্দা, মমৌ-মশুশিং ফংলকান্দা নুংঙাইরকখিনি নীংজরম্বা মঙলান পূন্নমক থুগাইবিরগা 'নুংঙাইরবা ইমাগী নুমিৎ' লাক্লে কায়না মখোয়গী মফমদা চৎতুনা শেল খরা পীরুবা, অচা অথক খরা থিংলুবা অদুদি ইমাগী নুমিৎ পাঙথোকপগী ৱাহন্থোক লৈরিব্রা? তশেংনদি মখোয়না পামজবদি মী ওইরবা মচাশিং অদুগা পূন্না লৈমিন্নদুনা মমৌ ফংদুনা, মশুশিংনা চাউরকপা য়েংজবদুনি। অসুম্না মখোয়বু কাউথোক্তুনা থম্বীগদবা লৈরবদি ইমাগী নুমিৎ পাঙথোক্লুবগী থোইদোকপা ৱাহন্থোক লৈতে খঞ্জে। অহল ওইরকপা মতম হায়বসিদি হকচাং শোন্থরকপা, মীৎ উরক্তবা, না তারক্তবতা নত্তনা ৱাখলসু শোন্থরকপা মতমনি। মতমসিদা মখোয়বু নুংশিনা শেন্নদুনা, লুনা তৌবিদুনা, মখোয়গী থৌগল তৌদুনা লেমহৌরিবা তেল্লবা পুন্সি অদু নুংঙাইনা লোমখিবগী মহুত্তা মখোয়বু কাউথোকপদি য়াম্না মীনুংশি খঙদবা অমদি ৱাখল তাদবা হায়বদু থোক্তব্রা?

ইমাগী থাবুমনুংদা থা ১০ নাওকোন্দুনা, পিশক পিক্লিঙৈদগী ঐখোয়বু চাউনবা হোৎনবদা থেংনরকপা অৱা-অনা কয়া ঐখোয়না পাঙ্গল কল্লক্লবা মতমদা, মী ওইবা মতমদা কাউথোকপীবদি মীওইবগী হৌনশা নত্তে। মরু ওইনা ইরমদম কংলৈপাক অসিদদি থবক শূফম চাফম নিংথি নুংঙাইনা লৈতবনা শেন্দাল লম্বীসে অসুক্কী মতিক ৱাখ্রে। ইমুং অয়াম্বনা লায়রবা ওইবনিনা মমা ওইবী কয়াদি অসুক্কী মতিক অৱাবা থেংনৈ। শেল-থুম ফত্তবনা ইমুং অমা পুনবা হোৎনবদা অসুক্কী মতিক ৱারবা মমা কয়াদি মরায়বক হেন্না থীবা কয়াসু য়াওরিবনি। অসুম্না অসুক ৱানা হিংলিবা ইমুং কয়াগী মপা ওইবা কয়াদি য়ু, গঞ্জা থকচিন্দুনা, জ্বার শান্নদুনা মতম মাঙহন্দুনা ইমুংদা মতেং অমত্তা পীদবগী মথক্তা অমুক্কা ইমুং পুরিবা মমা কয়াদা য়ু থক্লবা, জ্বার শান্ননবা শেল পীয়ু য়াদে হায়না ফুবিবা কয়া অমসু য়াওরিবনি। করিগীনো ঐখোয়গী ইরমদমগী নুপাশিংনা অসুক ৱাজরবী মমাশিং অসিদা অৱাবগী মথক্তা অৱাবা পীবিরিবা। মপুরোইবা ওইরিবা মখোয়তা নত্তনা মমা ওইরিবা কয়াদা অৱাবা পীবিরিবা। মপা ফৎত্রবনিনা মচানুপা কয়া অমসু মপাগী মতুং ইন্দুনা লাইরিক লাইশু নিংথিনা তমদুনা, অফংবা থবক ইনখাং তৌদুনা ৱাজরবী মমা ওইবীশিং অসিবু মতেং পাংবগী মহুত্তা নুংতিগী নিরি শেল মমাদগী, কিহল্লি মমাবু। শেল পীদ্রগনা য়ূমগী পোৎচৈ তুমিন্না য়োন্থোক্তুনা মখোয় মখোয়গী অপাম্বতা থুংনবা হোৎনবা মপুরোইবা অমদি মচা কয়া অমসু লৈরিদো ইরমদমসে। করিগীনো মখোয়না অসুক ৱাজরবী মমা ওইবী কয়াগী অৱাববু উবা ঙমদ্রিবা। মপুরোইবা ওইবিরিবা অমদি মচা ওইবিরিবা ইরৈচাশিং অমুক্তদি ৱাখল খন্থবিদুনা মীকপ থোকপীরো, মমা ওইবীশিংগী অৱাবসে উবিরো।

ইমাগী নুংঙাইরবা নুমিৎ পাঙথোকপগী নুমিৎ লাকপা লাক্তবা, মমা ওইবগী ৱাফম অমা হেক লাকপদা হেক্তা মীৎতা শংশংনা উরকই ইরমদমগী লায়রবা ইমুং কয়াগী নৌজরিবা মমা কয়ানা শাখ্রবা কালেনগী নুংশা মরক্তা মকোক্তা অপাবা শেগাইবা ফি অমা কুপ্তুনা তুরেল খোংবান্দা লৈঙোই কোৎতুনা, নূং ফুক্তুনা, নূং থুগাইদুনা নোংমগী চারা তান্নবা হোৎনরিবা মমা ওইবী কয়া। নীংশিংহল্লি মমা ওইবী কয়া অমনা লৌদা কুমদুনা লৌ লীংবা য়াওবা, লৌ খাওবা য়াওবা, ফৌ খাওবা, য়ৈবা য়াওবা মতম মতমদুগী হিংনা হিংনবা। মমা ওইবী কয়া অমনা লৌদা কুমদুনা, পাত্তা কুমদুনা লোং খোন্দুনা ফারকপা ঙা খরা, খুল্লকপা থরোই খরা অমদি লমহাংদা হৌবা এঞ্জাং নাপি হেক্তুনা মাগী-মাগী ঙমজবা, হৈজবা পুথোক্তুনা নোংমগী চারা তান্দুনা হিংনবা হোৎনরি। মমা ওইবী কয়া অমনা চেক শূবা য়াওদুনা, লম্বী শেম্বা য়াওদুনা নোংজু নুংশা খায়দনা শূরি পুন্সিগী লানফমদা। অসিগুম্বা মমা ওইরিবা কয়াগী পুন্সিদদি ইমাগী

নুংঙাইবা নুমিৎ হায়বদো লৈরিব্রা? লৈতে। মখোয়গী অমত্তা ঙাইরবা নুংঙাইজবা/মঙলান হায়ববু ইচাশিং অসিনা নোংমা মী ওইদুনা ঐখোয়সু নুংঙাইরকখিগনি হায়বা অসিখক্তনি।

ঐহাক্কী ইমুংসু মখোয়গুম য়াম্না ৱানা হৌখিবা ইমুংনি। মচা তরাদি পোকখিবা অদুগা য়ূমসু ইঙ্খোলসু নিংথি নুংঙাইনা লৈরক্তবা। লৈফম, ইঙ্খোল অমদি থবক লৈরক্তবনা মফম অমদগী মফম অমদা তোয়না হোংদুনা কোয়না চৎতুনা হিংলকখিবা ঐহাক্কী ইমুংনি। ইশামক উরিপোক বাশ্চপতি লৈকায়দা পোকচরবসু হিংনবগী লানফমদা কোয়না সুম চৎপদগী মমৈথংদা কংলাতোংবী খুঙ্গংদুদা থুংদুনা ঐহাক্কী অঙাং ওইরিঙৈগী পুন্সিদি খুঙ্গং অদুদা চাউরকখিবনি ষণ শেনদুনা। ইমাগী হেক খল্লুবদা নীংশিংবা নত্তনা অসিগুম্বা ইমাগী নুমিৎনা লাকপদা হেন্নদুম নীংশিংহল্লি হৌখ্রবা অঙাং ওইরিঙৈগী পুন্সিসিদা অপোকপী ইমানা ৱাজখিবা কয়াদো। অঙাং ওইরিঙৈদদি ইমানা পাজিনা ৱাজবশিংদো করিসু খঙলুপোৎ নত্তে, উরুবা-তারুবগী ৱাখক্তনি। অদুবু ঙসিদি মপা অমা ওইনা, মপুরোইবা অমা ওইনা খঙলক্লি হেন্না হেন্নদুম ময়েক শেংনা।

উরকই ইমীৎসিনা শংশংনা ইমানা নুংতিগী লৌবুক্তা লৌ কুমদুনা লৌ লিংলুবগী হল্লক্লগা ইরু মায়থজরগা লৈজবা চেঙ চাক থোংদুনা নুমিদাংগী চরা পুক থনবোয় থন্দবোয় চামিন্নরবা মতুং তূম্লমদাইদা ফুঙ্গাগী অকোয়বদা কোয়শিন্না ফমদুনা নোংমগী হৌনবী ৱারী-ৱাতাই শানদুনা ফমখিবা। অসুম্না ফুঙ্গা মপালদা পূন্না ফম্মিন্নদুনা পুনখিবা মতমদুদা পুন্সিগী অৱা নুংঙাই কয়া অমসু খঙবা, উবা ঙমখি অঙাং অমা ওইজরবসু। নীংশিংলকই ফুঙ্গাদা ফম্বদুদা নোংজু থাগী নুমিদাং খুদিং লৌবুক্তা নুমিৎ কয়ানি লৌ লীংদুনা লাকপনা ইমাগী খোঙশাশিংগী কারক্তা য়াম্না লুনা চাথৎলবা মফমশিং অদুদা খোইরু (ৱেক্স) তৈদুনা মৈদা য়াইদুনা অনাবা কোক্লবা হোৎনখিবদো। নুমিদাং খুদিং তৈদুনা হোৎনৈ অদুবু ফবা কৌবদি লৈতে মরমদি নোংঙাল্লগা অমুক ঈশিংদা, লৈখোমদা কুমথদুনা লৌ লীংবনা। চাথৎপা অদুনা নামনখিদুনা চৈনা অদুদগী ঙাকথোক্লবা ফি মচেৎ নৎত্রগা অপৌবা লংলানা চাথৎলিবা মফমশিং অদুবু কিশিন্দুনা লৌ লীংবা অদুম চৎখিবনি। অদু ফাওবদা ইমানা ৱারে, নারে হায়দুনা থবক চৎলরোই হায়বা নোংমতসু য়াওখিদে। ইমাগী থম্মোয়দদি য়ারিবমখৈ থবক শূফম ফংবদুনি। ইমা পাজি অনীমক্কী পুন্সিদা নোংমফাদোক থবক শূদনা পোত্থাগে কায়না খনখিবসি য়াওখিদে থবক ফংবা ৱাবনা। মখোয়না থবক লেপ্তুনা পোত্থাখিবা নুমিৎশিং হায়ববু মখোয়না নাদুনা থবক শূবা ঙমদ্রবকান নৎত্রগা থবক লৈতবা মতমদা খক্তনি।

অসুক কন্না নুমিৎ চূপ্পা থবক শূরুরগা হল্লকপদা চেঙ লৈতবনা লৈকায়দা কোয়চেন চেন্দুনা পুরুগনি। মদুদা ফংলগনা থোঙলে, ফংদ্রগনা য়ূমদা ইঙ্খোল মচাদুদা হৌবা চুজাক চাদুনা অদুম তূম্মে। করিগুম্বদা চেঙ খরা লৈরগনা মনা-মশিং ময়াম অমা হাপচিন্দুনা চগেমপোম্বা ওইনা থোংলগা চাই। নুমিদাংদদি উতি থোংদুনা চাবসে ফত্তে হায়না উতিদি নুমিদাংদদি থোংনদে, চানদে। অদুবু চেঙ কোন্ননা লৈতবদু অয়ূক ওইরগনা ইমানা খোংবালদা হৌরিবা পাঙ্খোকলা অমদি অতৈ মনা-মশিং ময়াম অমা হাপচিল্লগা উতি থোংদুনা কোন্ননবা হোৎনৈ। লাইরিকসু মচেৎ অমত্তা তম্লক্তে ইমাদো অদুবু অসুক্কী মতিক হৈশিংনা ইমানা ঐখোয় মচা ১০বু য়োল্লকখিবনি। হৈনা হৈনা য়োল্লকখিবা মচা ১০দুগী মনুংদা ইচে অমগা ইয়াম্বা অনীগদি অঙাং ওইরিঙৈদা পুন্সি লোমখিবনি লৈত-লায়রনা মরম ওইদুনা।

ইমাগা পাজিগা লৈত-লায়রনা মরম ওইদুনা খৎন-চৈনবসু য়াম্না তোয়না থোকখি। অদুবু ঐহাক্কী পুন্সিদা ঐখোয় পাজিনা ইমাবু ফুবদি অমুক্তসু থেংনখিদে। চৈবদি তাখি, ফুবদি শুকথেং থেংনখিদে। ইমানা লীরম্বা ৱারীদগী তাবদা ইমাগা ইমাগী মচেৎ ইমাবোক্কসু মচিন মনাও খক্তনি, য়াম্না ঙন্না মমা-মপা লৈখিদে মবোক্লা য়োল্লকই হায়না তাখি। অসুক ৱানা কংলাতোংবীদা হৌরকখিবা ঐখোয় ইমুংগী পুন্সিদুদা অতোপ্পা শেল পায়বা মীওই অমনা ঐখোয়বু য়াম্না হন্থনা য়েংদুনা থীনা ইমাবু অমদি ঐখোয় ইমুংবু চৈবদগী অচৌবা থৌদোক অমসু থোকখি। মদুদা ইমানা থম্মোয় শোক্তুনা মচানুপা অহুমশুবা, তাতোন ইবোচাদা তম্লুবদা তাতোন্না শাওমনখিদুনা শেল পায়বা মীওইদু হাৎকনি হায়না লম্বীদা ঙাইরগা অচৌবা জম্ফট (আইরন রোদ) অমনা মকোক্তা কন্থরুরবা মতুংদা পুলিসতা মশানা পাউদু তম্লুই। মদুদা ইমানা কয়াদা কপখিবা মচাদা অমুক করি ওইরক্কনি খল্লুবদা। থৌদোক অদুনা মরম ওইদুনা ইয়াম্বগী পুন্সি অমদি ইমা পাজিগী পুন্সিদা অকায়বা, খুদোংথিবা লাক্তনবা হায়দুনা ইঙ্খোল মচা অমখক্তা ঈগী য়ূম অমদা হিংজরম্বদো শুপ্নগী লুপা লিশীং ২দা য়োন্থোক্লম্লগা অহানবা অমদি অনীশুবা ইয়াম্বা ঙাঙবম কলা অমদি ঙাঙবম ইবোবী অনীগী শগোলবন্দ মোইরাং হনুবদা লৈবা লায়র শঙলেন্দা তিনখিবনি মখোয়সু। মমা অমা ওইনা মতমদুদা মচাগীদমক ৱারমগদবদো ঙসিদি ঐহাক অঙাং মরিগী মপা অমা ওইনা শরুক খরদি খঙজবা ঙমজরে।

মসিতা নত্তে অপোকপী ইমানা ৱাজখিবা। অনীশুবা ইয়াম্বা ঙাঙবম ইবোবীনা ৱাখল য়াম্না কা হেন্না নুংঙাইরক্তবা অমদি মনীং থুংলক্তবা মতমদা হেক হেক চরা হেন্দুনা, ৱা ঙাঙদনা লৈবদা ইমানা অসুক্কী মতিক ৱাজখিবনি। মতমদুদি ঐখোয়সু পাখং ওইরিবনিনা করিসু খঙলুদে। অদুবু ইমাদি তুমিন-তুমিন য়াম্না কপখিবনি। ঐখোয় ইমাদো থম্মোয়সু খরা থোৎপা হায়বদুনি। ইমানা খ্বাইদগী ৱাজখিবদি মচানুপা অহুমশুবা, ঐখোয় তাতোন, ঙাঙবম ইবোচাগী মরমদনি। ইয়াম্বা অসিননি ঐখোয়বু থীনা, উশিৎতনা চৈখিবা, ঙাঙখিবা শেল পায়বা মীওই অদুবু হাৎকনি হায়না তৌরুবদুসু। ইয়াম্বা অসিনা মমিত্তা লাইরিক লাইশু উহৌদবদুদা মহাক্কীদমক্তদি য়াম্না ৱাজখি ইমানা, য়াম্নসু কপখিবনি। মতমদুদা ইমাগী থম্মোয়বু খঙলুদবনা মীহৌবা পোকখি ঐহাক্কী থম্মোয়দা করিগীনো ইমানা তাতোনবু অসুক য়াম্না নুংশিরিবা, ৱাবিরিবা হায়দুনা। ঙসিদি ইচা মরি লৈরবনিনা ঐহাকসু খঙবা ঙল্লে ইমানা ৱাজখিবদো। খুদিংমকসিদগী হেন্না ইমাবু ৱাহনখিবদি অতৈ কনাসু নত্তে মচা অতোনবা ঐহাকনি। পাজিনা ঐহাকপু লাইরিক তম্লিনে হায়না পংচৎতা চৎতুনা লৈ, শেলদি অমত্তা থোক্তে হায়দুনা নোংমা চিন্দা পাওদানবদা পাজিনা চৎখ্রো মীরেম নঙ হায়না ঐহাকপু চৈরকপদা শাওখিবনা অমদি থম্মোয় শোকখিবনা ইমা-ইপা, ইয়াম্বশিং পূম্নমক থাদোক্তুনা য়ূমদগী চেনখিবনি। নুমিত্তুদগী ইমাদি থম্মোয় লাইহৌ চেন্দুনা অদুম শোনবা হৌখ্রে অমদি ইমাদো কন্না নাখ্রে। ইমা কন্না নারে হায়না তাবদগী ঐহাক য়ূমদা লাকখি থা কয়াগী মতুংদা। ইমাগী শরূ পোলাংতা ঙাইরবা ফীভমদু উবদা ঐহাক য়াম্না নুংঙাইখিদে অমদি য়াম্না কপখি। নুমিৎ খরনি লৈরম্লগা এগজাম থাগদবা অমা লৈ অমুক লাক্কেকো ইমা হায়রম্লগা এগজাম থারগা হল্লকপদদি নুংশিবী ইমাগী হকচাংদি লৈরমদ্রে, ফোটো খক্তং লৈরম্লে সোরাৎ শোনবগী। ইমানা লৈখিদবা মতমদুদা ঐহাক্কী এগজামদা অকায়বা পীদনবা হায়দুনা ঐঙোন্দা পাউ পীরকখিদে ইয়াম্বশিংনা।

ঙসিদি নচা মী অমা হায়বদো ওইরে, নমৌসু লৈরে, নশু মরি অমসু লৈরে। মসিগী মথক্তা মালেমগী মকোক কয়ারক তাখ্রে, ইকায়-খুম্ননীংঙাই ওইরবা মীংথোল কয়া অমসু ফংজরে অদুবু অপোকপী ইমাদা চাউথোকচনা উৎচবা ঙমজদবগী থম্মোয়সিদা লৈরিবা অহাঙবা অসিমদি পুন্সিসিনা হিংলিবমখৈ অদুম মেনশিনবা ঙল্লরোই।

এদিটরদা থারকপা ৱাকৎ, মীয়ামগী খোল্লাউ, পাউদম অমসুং অতৈ-অতৈ

ঐখোয়সিনা মমি শামদ্রিঙৈদা

ইকায়খুম্নজরিবা এদিটর,

লাইনা য়াৎপা খয়াত্তবু শোয় হায়ব্রা? থোল্ল-থোল্লবা অমা মরাইনা লাকচবাহায়বদুনি। মসিমা অয়াম্বা মীওইশিংনা খন্নরবনি। চৎকদবা পৈশাগা লাক্কদবা পৈশাগা অনীসি চৎপনা হেল্লবা পৈশা পায়বদি লায়রদুনা থা খুদিংগী দ্যু তাদনিংঙাই লৈরোই। ফজবা নিংথিবা লুপা লাক্ষ-লাক্ষ চঙনা শাবা য়ূম ফাওবা লাইশঙ মচা অমদি অদুমক য়াওরবনি। য়ূমথোঙ খুদিংগী অদুমক লৈরিবা সনামহী ইবুংঙো নত্তনা করম-করম্বা লাইনো মশক খঙদবা মখৈ মমিং অমা থোঞ্জিন্দুনা ঈরাৎলকপা মশীং তাথবদি লায়রদুনা হেনগৎলকপনা মশীং থিবদা ৱাদৌরি? লাইদি ফনা নিংথিজনা নীংই হায়ববু মীওইবা অমা ওইনা মীনুংশি মচেৎ অমত্তা য়াওদবসু লৈতে হায়রুবা য়াবা নত্তে। থৌদোক-ৱাথোক য়াম্বসি লায়রা তানবগী লম্বীদা ইশা ইশানা য়ানা চৎচবনি। তৌদবা য়াদবা খরদং তৌরগা শমজিনবসিনা শেন্মীৎলোন্দা অফবা হায়বদু ওইদনীংঙাই লৈরোই। পোথোক্তি লৈতনা করম্বা পোথোক্তা হিংদৌরিবা? করম তৌরগা শেন্মীৎলোন খরা ফগদগে খন্দুনা চানবা থবক তৌবদা কনানসু করিসু হায়রক্কদবা লৈররোই।

নোং অমুক ঙানবা, নুমিৎ অমুক তা, থিংবা ঙমদনা অসুম অসুম মতম হৌখিবনা মমৈদা নীংঙমদবা লাকপা নত্তনা অতোপ্পা পাম্বে লৈগদবা লৈররোইদবনি। মীওইবনা হিংবদা খ্বাইদগী লুরিবসি মতমসিনি। মতমবু থওই-উশিৎত্রবা ফজনা শীজিন্নবা হৈত্রবা মমাঙদা চাওখৎপা ঙম্বগী থৌনা ৱাৎতনীংঙাই লৈরোই। মনীং হল্লগা তৌবা থবক অফবা ওইনবগী মচাক ওইদ্রবনি। খুঞ্জাওনবা লৈচাওনবা হরাওনরিবা লমদমসিদা লৈরিবা উমং লাই খুদিং মতম অমদা হরাওরমদ্রবসু হৌজিক্কী মীরোলসিদদি চিথ-নান্থবা য়াওদ্রবনি। লমদমসিদা লৈরিবা খুল লৈকায় ময়ামসিগী মনুংদা খ্বাইদগী উমং লাই লৈবসি খুরাইদনা খরা হেল্লমগদবা মাল্লবনি। লৈরিবসিদা উচিন নাচিন্না ঐখোয় ফাওবদি শিবা য়াদনা হিংবদা ৱানা হিংদৌরি? মতম অমদা পোৎ হোংলমই হায়দুনা মতমদুগী মমলদা পীগে হায়না হায়রুবদা অঙাওবা তাদনীংঙাই লৈরোই। মী য়াম্লকপগী মতুং ইন্না পোৎথোক্লা মরাং কায়রক্তবা, শূবীনবা মীগী মশীং নোংমা নোংমগী ময়েং তারকপা করিদনো হিংবদা চঙদবা য়াদ্রবা পোৎলমশিংনা হোংদৌরিবসিবু? ঐখোয়গী ইরমদমদা থোকপা ফৌ, চেঙ ফাওবনা কেজিদা লুপা নিফুদ্দগী হেন্না পীরক্লবা শুঙশোয় শোয়দনা চেক মুক লাউদনা তুমিন-তুমিন লৈনদুনা লৈবসিদি খাঙবা কনবগী থৌনা লৈতে করম হায়গনি? লফোই চঙ থোকপা অমদা লুপা চাম্মগী মথক্তা পীরবা মসিবু লৈদুনা লাইগীদমক শীজিন্নরিবা ফুরুপতি অতৈ কনা অমত্তা নত্তে, ঐখোয়গী ফুরুপসি নত্তনা লৈতে।

তাঙবমখৈ তাঙজসনু পৈশাগী ৱাদি খঙদে পোৎতু ফংলগা লোইরে। মসিগী ৱাখলসিমা মীপূম খুদিংদা লৈনরবনি। চফু উয়ান্দা মীরাং ফনা নিংথিজনা থুরবসু/কারবসু ঈজৎতি ঙাক্তবা য়াদে খন্দুনা ... মসিমক লেংদবা ওইনা লৈনরবনি। ঐখোয়গী ওইবা চৎনবী ময়ামসিনা অসুমক তৌদবা য়াদবদৌনা মরৈবনা তারবা চহী খরগী মতুংদদি তশেং-তশেংবা মীনাই হায়বদু ওইদনীংঙাই লৈরোই।

ঐখোয়গী খুল্লক্তা মীয়ান মচা ময়াম অমা হাইজিল্লক্তুনা পোৎলম কয়া য়োল্লবা তাথরক্লোই হেল্লকপদা ওইদৌরি। খ্বাইরম্বন্দ বজারদা য়োল্লিবা মীথাপতি ক্বা মনা ময়ামসিবু থৱায় য়াওনা তাঙলবসু তাঙনা অদুমক লৈরিবসি ঐখোয়গী ফুরুপনা মশীং অদুমক হেল্লবনি। মৌ নহা, লৈশাবী, পাখঙ... পূম্নমক পান দুকানগী ক্বা জরদা চাদবা য়াওরক্ত্রবনি। নোংমদা ক্বা মতপ মশীং খঙদনা চাবা মীসু অদুমক য়াওরক্লবনি। লুপা ১০ পীবা ক্বা জরদা মতপ অমা লৈবদা/শেন্থোক লম্বী লৈতবা মীওই ফাওবা করিসু থৌওইদনা লৈনবনি।

উমং লাই ময়ামসি কুম চল্লগা তোকপা পুঙয়াও য়াওরমগদবা মান্দ্রবনি। খুলগী ওইনা উমংলাই হরাওবদা ইচং থৌনা অৱা অনা থিদনা থৱায় য়াওরিবসি ইনখৎলক্লিবা নহারোলশিংনা থোইদোক-হেন্দোক্লা ওইরবনি। মসিগী মনুংদা অহল অমা অনীগা য়াওরমগদ্রা? মসি ফাওবা থাজবা ৱাৎলবনি। উমং লাই হরাওবা পামজবগী হায়রুরবদি লাইনিংথৌ লাইরেম্বীনা পেনবীদুনা চাকহোঙনবা ঙাহোঙনবা পরম খরদি শিনবীবা... মসিদি ৱাখলগী ৱাদা লাক্লে।

হৈরুক কানবা হোৎনবদা য়ামদ্রবদা মতমসিগী পোৎতাঙসিদা লুপা চামঙাদি নমদনা চঙদৌরিবনি। মসি নত্তনা হৈরাং খরা, লৈরাং খরা পুদুনা ... মসিমক কানসু করিসুবুদি হায়রক্লোই হায়ববু পেঞ্জদবা অমদি লৈতবা নত্তে। মসিদনি অউবা মীনা করি হায়নগদগে? হায়নীংবা মখৈ হায়জসনু তৌগদবা ঐনা থোকপা তৌরগা লোইরে মসিমক খনবদা শেন্মীৎলোনগী লম্বীদা খরদি অফবা ওইদৌরিবনি। কুম চল্লগা তোকপা য়ারবা মতমসিদা নুমিৎ অসুক হরাওদবা য়াদবদৌনা হরাওনখৎলকপা মথংগী চহীদসু লৈদৌরি? লাই হরাউবা পামজবা ঐখোয়গী ফুরুপতি ধুম-ধাম তৌবা খুদিংমক্তা তৌররোইকো হায়বা অসিমা লৈখিদ্রবা, মসিনা চহী খরগী মতুংদদি ঐখোয়সি করম্বা ফীভমদা লৈদৌরি? উমং লাই হরাওবদা মশীং য়াম্বগী হায়রুরবদি খুরাই কৌবা লমদমসিনা হেল্লবনি। করিগীদমক চাকহোঙদ্রিবা-ঙাহোঙদ্রিবা?

শম্না হয়রবদা মতমসিগী হরাওনরিবা অয়াম্বসি লাই হরাউবগী মহুত্তা মী হরাওনবা ওইনা তৌরবনি। উমং লাই হরাওবদা লাই লম্লানগনি হায়বগী কিজবা হৌজিক্তা ইরৈ লৈনদবগুম্বা অমা লৈনরক্লবনি। মতম অমদদি থাজবনা থক-থক নিক্কা কিনরম্লিবনি। মতম অরেম্বদা মাঙনবগী চৎনবী মসিগীসু নোংমদি ঐখোয়গী ইথক্তা তাদনীংঙাই লৈরোই। অকোয়বা লম্বী ফাওবা শমজিল্লক্লবনি। ঐখোয়গী ফুরুপ শেন্থোক লম্বী ৱাৎলবনিকো। য়ারিবমখৈ ঐখোয়গীদমক খন্থদনা অসুমক লৈথোক্তুনা লৈরবা শুংশোয় শোয়দনা মমি শামখ্রগদবনি।

অদোমগী - হেমজিৎ ইরোম্বা
খুরাই লাইৱাংবা মমাঙ, ইম্ফাল

IN THE COURT OF SUB-DEPUTY COLLECTOR, MOIRANG

Ref :- Mut. Case No. 281/SDC/M dt 15/5/2019

1. Khoiyangbam Ibeyaima Devi D/o Late Leirenjao Singh of Moirang Khoiyangbam Leikai.
2. Khoiyangbam Maipakpi Devi D/o Late -do- of -do-

} 0.05 acre

3. Khoiyangbam Kumar Singh S/o Late Leikham Singh of -do- (0.05 acre).

-Vs-

1. Late Khoiyangbam Leirenjao Singh S/o Late Amu Singh of Moirang Khoiyangbam Leikai.
2. Late Khoiyangbam Leikham Singh S/o Late Amu Singh of -do-

/ NOTICE

Moirang, the 15th May, 2019

Under Section 46(3) of MLR & LR Act. 1960 গী মতুংইন্না খঙহল্লি, মদুদি খুল নং ৫৩- মোইরাংদা লৈবা পাট্টা নং ৮৬ অনৌবা, সী এস দাগকী নং ২৩৮২ এরিয়া ০.৫৭ একর চাওবা ইঙ্খোল অসিগী মনুংদগী কো-পাট্টাদার নং ১ অমসুং ২ অসি মৃ: (লৈখিদ্রে) ওইখ্রে। মৃ: ওইখ্রবা কো-পাট্টাদার নং ১গী শরুক এরিয়া ০.০৫ একর অসিনা মৃ: কো পাট্টাদার নং ১গী ইমুং-মনুংনা মীং ওনীবরো হায়না কোর্ট অসিদা দরখাষ্ট থারক্লে। হায়রিবা কো-পাট্টাদার নং ১গী শরুক্তগী মথক্তা পীরিবা দরখাষ্টকারি নং ১ অমসুং ২ দা ওনবা অমসুং কো-পাট্টাদার নং ২গী শরুকসু চপ মান্ননা এরিয়া ০.০৫ একর কেসতা দরখাষ্টকারি নং ৩ দা মৃ: ওইখ্রবা কো-পাট্টাদার নং ২ শরুকসি মশাগী ইমুং-মনুং মচাশিংনা মীং ওনবীরো হায়না কোর্ট অসিদা দরখাষ্ট থারক্লে। মরম অদুনা হায়রিবা লম অসিগা মরী লৈনবা মীওইশিংনা পাউচে অসিনা ফোঙবা নুমীৎতগী নুমীৎ ৭ (তরেৎ)নিগী মনুংদা কোর্ট অসিদা লাক্তুনা অপতি (য়েৎপা) য়াগনি। করিগুম্বা অকক্লবা নুমীৎশিং অসিগী মনুংদা লাক্ত্রবদি মতুংদা লাকপা অপতি লৌজরোই। অপতি লৈত্রে হায়না লৌবগা লোয়ননা কেস মখা চত্থগনি।

Sd/- **Sub-Deputy Collector,**
Moirang

HL-P/4264/16

/ BANK PASS BOOK LOST

I have lost my Bank Pass Book of State Bank of India, Ima Market Branch, Ima Market, 1st Floor, Nupi Keithel (Purana Bazar) bearing Account No. 35536920837 and CIF No. 88886999280, IFSC : SBIN0017395 and MICR : 795002007 (First) on the way between Sagolband and Ima Market on 14/5/2019. So, Finders are requested to handover the same to the undersigned.

Sd/- **Nahakpam Premananda Singh,**
S/o. N. Lakhamon Singh, Kumbi Ward No. 3,
Moirang Sub-Division, Bishnupur District, Manipur
6009243081

HL-B/5392/16

THOUBAL DISTRICT SUPPLY AND MARKETING CS LTD.

/ NOTICE

Dated : 14/05/2019

It is hereby notified to all the members of Thoubal District Supply and Marketing Cooperative Society Ltd. bearing Regd. No. 11 of 86-87 that the general body meeting of the society which was earlier scheduled to be held on 14/05/2019, has been postponed on 6/06/2019 due to unavailability of Books and Records and other related Documents of the Society.

So, all the concerned are requested to be present without fail.

Sd/- **Convenors**
1. L. Binithkumar
2. M. Suresh
Inspector C.S.
D.C.O. Thoubal, Government of Manipur.
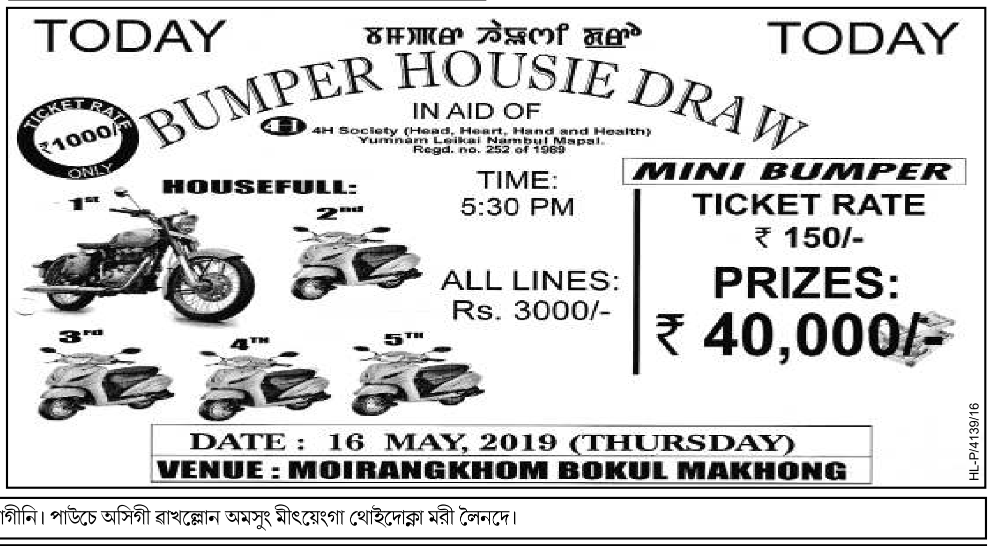
HL-P/4138/16