সাউথ এসিয়া, এসিয়া অমদি ৱর্ল্ড বোদি বিল্ডিং এন্দ ফিজিক স্পোর্টস

ইন্দিয়ন টিম ট্রায়লগী ষ্টেটকী এথলিটশিং লাউথোকখ্রে

ইম্ফাল, মে ১৫ (ঐচ এন এস): সাউথ এসিয়া, এসিয়া অমদি ৱর্ল্ড বোদি বিল্ডিং এন্দ ফিজিক স্পোর্টস চেম্পিয়নশিপতা ইন্দিয়া রিপ্রজেন্ট তৌনবগী গোৱাদা পাঙথোক্কদৌরিবা ট্রায়ল সেলেক্সনদা ষ্টেট রিপ্রজেন্ট তৌদুনা শরুক য়াগদবা এথলিট ৯গী মমিং ঙসি ওল মণিপুর বোদি বিল্ডর্স এসোসিএসন (অম্বা)না লাউথোকখ্রে।

এথলিটশিং অসি ঙসি খুমন লম্পাক্তা লৈবা অম্বাগী ওফিসতা ট্রায়ল সেলেক্সন অমা পাঙথোক্লবা মতুং খনগৎখিবনি।

ইন্দিয়ন টিম ট্রায়লদগী খনগৎলবা এথলিটশিংনা মালদিভসতা জুলাই ৫দগী ৯ ফাওবা পাঙথোক্কদৌরিবা ১৩শুবা সাউথ এসিয়া বোদি বিল্ডিং এন্দ ফিজিক স্পোর্টস চেম্পিয়নশিপ, নেপালগী কাথমান্দুনা সেপ্টেম্বর ১দগী ৭ ফাওবা পাঙথোক্কদৌরিবা ৫৫শুবা এসিয়া বোদি বিল্ডিং এন্দ ফিজিক স্পোর্টস চেম্পিয়নশিপ অমদি সাউথ কোরিয়াদা নভেম্বর ৬তগী ১২ ফাওবা পাঙথোক্কদৌরিবা ১৪শুবা ৱর্ল্ড বোদি বিল্ডিং এন্দ ফিজিক স্পোর্টস চেম্পিয়নশিপ ২০২৩দা শরুক য়ারগনি।

খনগৎলবা ষ্টেটকী এথলিটশিং অদুদি মেন ফিজিক কাঙলূপ্তা য়ুনাইটেদ জিম নাওরেমথোংগী ৱারশিম চাইসেম; এথলেটিক ফিজিক কাঙলূপকী ওইনা অম্বাগী কোন্সম সনামচা; জুনিয়র ৱিমেন্স মোদেল ফিজিককী কাঙলূপ্তা সঙাই জিম খগেমপল্লিগী জেনিকা নাওরেম (সেন্টিমিটর ১৬৫) অমদি রোয়ল জিম উখুলগী সোলিমলা জাজো (সেন্টিমিটর ১৭৫); সিনিয়র কাঙলূপ্তা থ্রী ব্রদর্স জিম পোরোম্পাৎকী বোরিশ পেচিময়ুম (কেজি ৫৫), য়ুনাইটেদ জিম নাওরেমথোংগী নেতা লাইশ্রম (কেজি ৫৫), সঙাই জিম খাগেমপল্লিগী য়াইখোম জেমস (কেজি ৬৫) অমদি আর কে সনাথোই (কেজি ৭৫); জুনিয়র কাঙলূপ্তা সঙাই জিম খাগেমপল্লিগী থিংবাইজম রিটেশ (কেজি ৭০) নি।

নিরজ চোপ্রা নেদরলেন্দসতা জুন ৪দগী হৌগদৌরিবা এফ বি কে গেমসকীদমক শেম শাখ্রে

ন্যু দেল্লী, মে ১৫ (এজেন্সী): সিজন অসিগী অহানবা ওইনা থা অসিদা টাইটল ফংখ্রবা ওলিম্পিক চেম্পিয়ন জেভলিন থ্রোৱর নিরজ চোপ্রানা চহী অসিগী জুন ৪দা নেদরলেন্দসকী হেনগেলোদা পাঙথোক্কদৌরিবা ফেন্নি ব্লেঙ্করস-কোইন (এফ বি কে) গেমসকীদমক শেম শাবা হৌখ্রে।

মশাগী চহী ২৫শুরবা চোপ্রানা থা অসিগী ৫দা পাঙথোকখিবা দোহা লেগ ওফদাইমন্দ লীগ মীটিং সেরিজদা ৱর্ল্ড লীদিং থ্রো মিটর ৮৮.৬৭ লংদুনা চেম্পিয়ন ওইবা ঙমখি।

এফবিকে গেমস ওর্গনাইজরনা মখোয়গী সোসল মীদিয়াদা থাদোরকপা চেরোল অমদা 'অতোপ্পা ওলিম্পিক চেম্পিয়ন অমসু হেনগেলোদা লাক্লগনি'। মশাগী পর্সনেল বেষ্ট ওইনা মিটর ৮৯.৯৪ লংলিবা ওলিম্পিক গোল্ড মেদলিষ্ট, জেভলিন থ্রোৱর নিরজ চোপ্রানা মতম চুপ্পদা লিমিট য়ৌবা ঙম্লবা হোৎনৈ। ৱর্ল্ড এথলেটিক্স কন্টিনেন্টেল টুর গোল্ড লেভেল মীট অমা ওইরিবা এফ বি কে গেমস অসি লন্দন ১৯৪৮ ওলিম্পিক্স গেমসতা গোল্ড মেদল ৪ ফংখিবা ফেন্নি ব্লেঙ্কর্স-কোইনগী মমিংদা পাঙথোকপনি।

দাইমন্দলীগকী রাইনিং চেম্পিয়ন চোপ্রানা রাইনিং ৱর্ল্ড চেম্পিয়ন এন্দরসন পিটরগা অমুক হন্না এফ বি কে গেমসতা থেংনরগনি।

ৱর্ল্ড তোপ টু জেভলিন থ্রোৱর অনীগী থা অসিদা অনীরকশুবা ওইনা থেংনরগনি।

পিটরনা দোহা গেমস অদুদা মিটর ৮৫.৮৮ লংদুনা অহুমশুবা পোজিসন তাহৌখিবনি। অদুগা ওলিম্পিক্স সিলভর মেদলিষ্ট চেকরিপব্লিককী জাকুব ভেদলেকনা মিটর ৮৮.৬৩ লংদুনা অনীশুবা পোজিসন তাহৌখিবনি।

দোহা গেমসদা অহুমশুবা পোজিসন তারবা মতুং পিটরনা ফোঙদোকখিবদা, মহাক্কী মথংগী কম্পিটিসন অসি হেনগেলো ওইগনি হায়খিবনি।

নীংশিংবা য়াবদি, মমাং চহী য়ু এস এদা পাঙথোকখিবা ৱর্ল্ড চেম্পিয়নশিপতা চোপ্রানা পিটরগী হেক মথং অনীশুবা পোজিসন তাহৌখিবনি। এথলিট অনী অসিনা মখা তানা চহী অসিদসু লম্বা ওইনা থেংনগদৌরি।

টর্কিগী অন্টালিয়াদা হৌজিক-হৌজিক ট্রেনিং চখরিবা চোপ্রানা চেকরিপব্লিকতা পাঙথোক্কদৌরিবা ওষ্ট্রাভা গোল্ডন স্পাইক ইভেন্টসু শরুক য়ারগনি। মদুগী মতুং জুন ২৭তগী হৌগদৌরিবা ৱর্ল্ড এথলেটিক্স কন্টিনেন্টেল টুর গোল্ড লেভেল মীটতসু শরুক য়ারগনি।

হিরো আই দব্লিয়ু এলগী ক্বার্টর ফাইনেল মে ১৬তা শান্নরগনি

ইষ্টর্ন স্পোর্টিং য়ুনিয়ননা স্পোর্টস ওরিষ্যাগা সাহিবোগ পুলিস ষ্টেদিয়মদা থেংনরগনি

অহমেদবাদ, মে ১৫ (এজেন্সী): ওলইন্দিয়া ফুটবোল ফেদরেসননা শীন্দুনা পাঙথোকপা হিরো ইন্দিয়ন ৱিমেন্স লীগকী ক্বার্টর ফাইনেল মেটচশিং থা অসিগী ১৬তা শান্নরগনি।

লৈবাকপোকপা নুমিৎতা শান্নগদবা ক্বার্টর ফাইনেল মেটচশিংগী দমকটিম ৮ গোকুলম কেরলা এফসী, ওরিষ্যা এফ সী, সেথু এফ সী, কিক্ ষ্টার্ট এফ সী, ইষ্ট বেঙ্গল এফ সী, হোপস এফ সী, ইষ্টর্ন স্পোর্টিং য়ুনিয়ন অমদি স্পোর্টস ওরিষ্যানা শেম শাবা লোইখ্রে।

ষ্টেট টিম ওইরিবা ইষ্টর্ন স্পোর্টিং য়ুনিয়ন (ঈ এস য়ু)না স্পোর্টস ওরিষ্যাগা সাহিবোগ পুলিস ষ্টেদিয়মদা অয়ুকপুং ৮দা থেংনরগনি। চপমান্নবা পুংফমদা ট্রান্স ষ্টেদিয়াদা হোপস এফ সী অমদি কিক্ ষ্টার্ট এফ সী লম্বা তৌনরগনি। গোকুলম কেরলা এফ সীনা ওরিষ্যা এফ সীগানুংথিল পুং ৫দা ট্রান্স ষ্টেদিয়াদা থেংনরগনি। অদুগা চপমান্নবা পুংফমদা সেথু এফ সী অমদি ইষ্ট বেঙ্গল সাহিবোগ পুলিস ষ্টেদিয়মদা শান্নরগনি।

ঈ এস য়ুগী হেদ কোচ লৌরেম্বম রোনিবালানা ফোঙদোকখিবদা, মমাংগী চেম্পিয়ন ওইরুবনা ঐখোয়দা প্রেসর খরদি লৈ অদুবু মসিনা শান্নরোয়শিংদা হেন্না কান্নবা পীগনি। মসিদি অপীকপা প্রেসর অমনি, ঐখোয়গী এক্সপরিয়েন্সতা হেন্না থাজবা থমদুনা খ্বাইদগী ফজবা পর্ফোর্মেন্স পীগনি হায়খি।

অমরোমদা, স্পোর্টস ওরিষ্যাগী হেদ কোচ পরোমিটানা ফোঙদোকখিবদা, ঐখোয়না ক্বার্টর ফাইনেল গেম অসিগী প্রিপেরেসনদা টেক্টিসতা হেন্না ফোকস তৌই। ঐখোয়গী টিম অফবা সেপতা লৈরি অমদি ইষ্টর্ন স্পোর্টিং য়ুনিয়নবু মায়থীবা পীনবা পান্দম থল্লি হায়খি।

ইন্দিয়া সুদিরমান কপতগী লৈহৌরে

ন্যু দেল্লী, মে ১৫ (এজেন্সী): চাইনাগী সুঝৌদা চথরিবা সুদিরমান কপ বেদমিন্টন টুর্নামেন্টকী ঙসি শান্নখিবা গ্রুপ সীগী ইন্দিয়াগী অনীশুবা মেটচতা মলেসিয়াগী মখূৎতা ০-৩দা মায়থীহৌদুনা টুর্নামেন্ট অসিদগী মপান থোকখ্রে।

চাইনিজ টাইপে অমদি মলেসিয়ানা গ্রুপকী অহানবা অমদি অনীশুবা তাদুনা ক্বার্টর ফাইনেল ক্বালিফাই ওইবা ঙমখ্রে অদুগা ইন্দিয়ানা গ্রুপকী অহুমশুবা পোজিসন তাদুনা টুর্নামেন্ট অসিদগী মপান থোকখিবনি।

ইন্দিয়ানা মখোয়গী গ্রুপ সীগী ফাইনেল মেটচতা অষ্ট্রেলিয়াগা য়ুমশকৈশা নুমিৎতা লম্বা তৌনরগনি।

ঙসি শান্নখিবা মেটচকী মিক্স ইভেন্টতা ইন্দিয়াগী দ্রুভকাপিলা অমদি অশ্বিনিপোনাপাগী পুংবানা ৱর্ল্ড নম্বর ৮ প্যোর গোহ সুন হোট অমদি লাই শেভোন জেমিগী মখূৎতা মিনট ৩৫ চুপ্পা শান্নখিবা মেটচতা

১৬-২১, ১৭-২১দা মায়থীখি।

মেন্স সিঙ্গলসকী কন্টেষ্টতা ইন্দিয়াগী ষ্টার শট্টলর কিদম্বী শ্রিকান্থনা মলেসিয়াগী ৱর্ল্ড নম্বর ৮ লি জিজি য়াগী মখূৎতা ১৬-২১, ১১-২১দা মায়থীখি।

অহুমশুবা গেমগী ৱিমেন্স সিঙ্গলসকী কন্টেষ্টতা ৱর্ল্ড নম্বর ১২ সিন্ধুনা গোহ সুন হোটকী মখূৎতা ২১-১৪, ১০-২১, ২০-২২দা মায়থীদুনা মেটচ ৫গী টাইদা মলেসিয়ানা ৩-০দা মাংজিল থাদুনা মায় পাকখিবনি।

সিন্ধুনা মেটচকী মতুং ফোঙদোকখিবদা, অহুমশুবা গেমদা ঐগী ওপোনেন্টগা য়াম্না নক্কনা লম্বা তৌনরবা মতুং পোইন্ট ২দা মায়থীহৌবা অসি য়াম্না নুংঙাইতে। অনীশুবা গেমগী শান্নবদা ঐনা খরা শোয়খিদুনা শান্নবগী মমেন্টমদা লাকহনবা ঙমখিদবনি হায়খি।

বর্সেলোনানা ২৭শুবা লা লিগা টাইটল লৌখ্রে

লিওনেল মেসি চৎখ্রবা মতুং টাইটল লৌবা অহানবা ওইরি

স্পেন, মে ১৫ (এজেন্সী): বর্সেলোনানা ইস্পেনিওলবু নোংমাইজিং নুমিৎতা শান্নখিবা মেটচতা ৪-২দা মায়থীবা পীদুনা রাইভেল রিয়াল মাদ্রিদতগী অমুক হন্না টাইটল মুন্দুনা ২০১৯গী মতুং অহানবা ওইনা লা-লিগা টাইটল লৌবা ঙমখ্রে।

কেটালেন জাইন্টসগী টাইটল লৌবা অসিনা স্পেনিশ চেম্পিয়নশিপতা টাইটল লৌবা ২৭লকশুবা ওইখ্রে।

রোবর্ট লিৱান্দোস্কিনা বর্সেলোনাগী গোল অনী অদুগা অলিজান্দ্রো বালদে অমদি জুলেস কাউন্দেনা অমমম্ চনবা ঙমখি। ইস্পেনিওলগী গোল অনী অদুনা জভিপাদু অমদি জোসেলুনা অথেংবদা চনবা ঙমখিবনি।

কোচ জাভি হর্নান্দেজনা নভেম্বর ২০২১গী মতুং মহাক্কী অহানবা মেজর ট্রোফি লৌখ্রবা মতুংদা ফোঙদোকখিবদা, বর্সেলোনানা হৌখিবা চহীশিংদা অকা-অকুম

তৌদুনা য়াম্না অরুবা পেরিয়দ অমদা লৈখি। অদুবু মখোয়গী মায় পাকপা অসিনা মখোয়দা ইমপ্রুভমেন্ট লাকপগী সিগ্নেল অমা পীরি হায়খি।

থা ১০ কথোকপগা লোয়ননা হোৎনখিবশিংনা ফেনশিংদা অপেনবা ওইহল্লে। মসিনা ক্লবপুসু ষ্টেবিলিটি অমদি সিক্যুরিটি ওইহল্লে। ঐখোয়না হৈ-শিংনা অঙকপা গেম শান্নদুনা লা-লিগা ৱিন্নর ওইবা ঙল্লে হায়খি।

মেটচ অসিগী মিনট ১১ চৎলবা মতুং লিৱান্দোস্কিনা মহাক্কী লা লিগা সিজন অসিগী ২০শুবা গোল চনশিন্দুনা বর্সেলোনানা দেথলোক থুগায়খি। বেয়র্নম্যুনিকতগী লাকখিবা পোলিশ ষ্ট্রাইকর অসিনা অনীশুবা হাফতা কেটালেন টিমগী গোল অমগা হাপচিনবা ঙমখি।

বালদেনা মহাক্কী অহানবা বর্সেলোনাগী গোল চনশিন্দুনা মায় পাকপগী অনীশুবা গোল চনবা ঙমখি। অদুগা কাউন্দেনা অনীশুবা হাফতা হেদিং তৌশিন্দুনা বর্সেলোনাগী মায় পাকপগী ৪শুবা গোল চনবা ঙমখিবনি। পাদুনা মেটচ লোইরমদাই সিজন অসিগী লা লিগাগী রেকোর্দ ইক্বেলিং ২৬শুবা গোল চনশিন্দুনা ইস্পেনিওলগী অহানবা গোল চনখি।

মেটচ লোইরমদাই ইঞ্জুরি টাইমদা জোসেলুনা ইস্পেনিওলগী গোল ১ হাপচিন্দুনা ২-৪দা বর্সেলোনাগী মখূৎতা মায়থীহৌখিবনি।

টি সী এস ৱর্ল্ড ১০ কে বেঙ্গলুরু

দিফেন্দিং চেম্পিয়ন অভিশেক পাল, সঞ্জিভানি যাদবনা মায় পাক্লবা মীৎয়েং থল্লক্লি

ন্যু দেল্লী, মে ১৫ (এজেন্সী): বেঙ্গলুরুদা থা অসিগী ২১দা পাঙথোক্কদৌরিবা ইন্দিয়ন এলিট চেলেঞ্জ অমা ওইরিবা ১৫শুবা টি সী এস ৱর্ল্ড ১০ কে বেঙ্গলুরুদা দিফেন্দিং চেম্পিয়ন অভিশেক পালনা মহাক্কী থংন-থংননা অনীরকশুবা টাইটল লৌবা ঙম্লবা মীৎয়েং থল্লক্লি।

খৌরাংনা ঙাইনরিবা ইভেন্ট অসিদা রেকোর্দ ওইনা পার্টিসিপেন্ট লিশিং ২৭ হেনবনা শরুক য়াগদৌরি।

অভিশেকনা মমাংগী হৌখিবা ইদিসনদা ৩০:০৫দা লমথুংফম য়ৌদুনা অহানবা পোজিসন তাবা ঙমখি। অভিশেকনা হন্দক্কী ইভেন্ট অসিদা মমাংগী ইদিসনগী অনীশুবা অমদি অহুমশুবা পোজিসন তাখিবা কার্টিক কুমার অমদি গুলবির সিংহগা লম্বা তৌনরগনি।

২০১৯গী চেম্পিয়ন নাসিকতা পোকপী এথলিট সঞ্জিভানি যাদবসু ইভেন্ট অসিদা মহাক্কী অহুমশুবা টাইটল লৌনবা মীৎয়েং থল্লক্লি।

মণিপুরগী চেম্পিয়ন মেরী কোমনা ইন্টারনেশনল বক্সিং ট্রেনিং

ইম্ফাল, মে ১৫ (ঐচ এন এস): মণিপুরগী চেম্পিয়ন মেরী কোমনা ইন্টারনেশনল বক্সিং ট্রেনিং চেম্পিয়নশিপ অমা ওইরিবা ৫ ফাওবা পাঙথোক্কদৌরিবা ৫ ফাওবা মণিপুরগী ৱারী মমিং ঙসি ওল মণিপুর বোদি বিল্ডর্স এসোসিএসন (অম্বা)না লাউথোকখ্রে।

মণিপুরগী চেম্পিয়ন মেরী কোমনা ইন্টারনেশনল বক্সিং ট্রেনিং চেম্পিয়নশিপ অমা ওইরিবা ৫ ফাওবা পাঙথোক্কদৌরিবা ৫ ফাওবা মণিপুরগী ৱারী মমিং ঙসি ওল মণিপুর বোদি বিল্ডর্স এসোসিএসন (অম্বা)না লাউথোকখ্রে।

মণিপুরগী চেম্পিয়ন মেরী কোমনা ইন্টারনেশনল বক্সিং ট্রেনিং চেম্পিয়নশিপ অমা ওইরিবা ৫ ফাওবা পাঙথোক্কদৌরিবা ৫ ফাওবা মণিপুরগী ৱারী মমিং ঙসি ওল মণিপুর বোদি বিল্ডর্স এসোসিএসন (অম্বা)না লাউথোকখ্রে।

HUEIYEN LANPAO DAILY CHESS PUZZLE

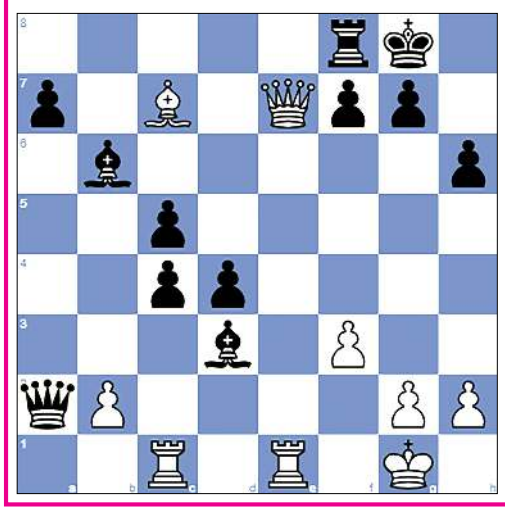

PUZZLE NO. 797

FM PayyappatSreyas (2105) - FM Viktor Maksimenko (2196)
Titled Tue 21st Feb Early chess.com INT (3), 2023.02.21

1.e4 e5	2.Nf3 Nc6	3.Bc4 Nf6	4.d4 exd4	5.e5 d5
6.Bb5 Ne4	7.Nxd4 Bd7	8.Bxc6 bxc6	9.c3 Bc5	10.Be3 Qb8
11.Qc2 Bb6	12.O-O O-O	13.Nd2 c5	14.Ne2 Bf5	15.Nxe4
Bxe4	16.Qd2 Rd8	17.f3 Bg6	18.Rad1 d4	19.Bg5 Rd7
20.Nf4 Qe8	21.c4 Qxe5	22.Nd5 Rxd5	23.cxd5 Qxd5	24.Rfe1 h6
25.Bh4 c4	26.Bf2 c5	27.Qe2 Rd8	28.Rc1 Bd3	29.Qe5 Qd7
30.Qe7 Qa4	31.Bg3 Qxa2	32.Bc7 Rf8	33. ...	

QUESTION :

White to win

Puzzle 796 Ans. :

37.Re8+

Your moves:37.Rf1

Rxe8 38.Rg8+ The white rook deflects Black's king away from protecting the rook.

Kxg8 39.dxe8=Q+

1-0

EMPLOYMENT NEWS

CAU RECRUITMENT 2023 FOR 190 PROFESSOR AND VARIOUS POSTS

Vacancy Circular No: -
Central Agricultural University (CAU) Professor and Various Posts Recruitment 2023
Advertisement for the post of Professor and Various Posts in the Central Agricultural University (CAU). Candidates are advised to read the details, and eligibility criteria mentioned below for this vacancy. Candidates must check their eligibility i.e. educational qualification, age limit, experience and etc. The eligible candidates can submit their applications directly before 31st May 2023.
Candidates can check the latest Central Agricultural University (CAU) Recruitment 2023 Professor and Various Posts Vacancy 2023 details and apply online at the cau.ac.in/ recruitment 2023 page.
The Central Agricultural University (CAU) Recruitment Notification & Recruitment application form is available @ cau.ac.in/. Central Agricultural University (CAU) selection will be done on the basis of test/interview and shortlisted candidates will be appointed in Manipur. More details of cau.ac.in/ recruitment, new vacancies, upcoming notices, syllabus, answer key, merit list, selection list, admit card, result, upcoming notifications and etc. will be uploaded on the official website.
Professor and Various Posts
Job Location:
Lamphelpat, Imphal, 795004 Manipur
Last Date: 31st May 2023
Employment Type: Full-time
Number of Vacancy: 190 Posts
Educational Qualification: Candidates Should have Masters's Degree/ Ph.D.
Pay Scale:
INR
57700-144200/- Per Month
Age Limit: Maximum 35 Years.
Application Fee:
For UR/ OBC: Rs. 1,000/-.
SC/ ST/ PWBD/ Women candidates are exempted from the payment of fees..
Selection Procedure: please refer to official notification.
How to Apply:
Applications for this job are to be filled online. Please follow the link is given below to apply (or visit the original job details page): https://cau.ac.in/recruitment-for-the-various-posts-of-assistant-profess...
Important Dates:
Published on: 11th April 2023
Last date for application is: 31st May 2023
For more details, please refer to official notification at Download Official Notification

HIGH COURT OF MANIPUR RECRUITMENT 2023 FOR 118 LOWER DIVISION ASSISTANT, GROUP-D

Vacancy Circular No: -
High Court of Manipur Lower Division Assistant, Group-D (Peon, Chowkidar/ Chowkidar-Sweeper, Chowkidar/ Caretaker) Recruitment 2023
Advertisement for the post of Lower Division Assistant, Group-D (Peon, Chowkidar/ Chowkidar-Sweeper, Chowkidar/ Caretaker) in High Court of Manipur. Candidates are advised to read the details, and eligibility criteria mentioned below for this vacancy. Candidates must check their eligibility i.e. educational qualification, age limit, experience and etc. The eligible candidates can submit their application directly before 23rd May 2023. Candidates can check the latest High Court of Manipur Recruitment 2023 Lower Division Assistant, Group-D (Peon, Chowkidar/ Chowkidar-Sweeper, Chowkidar/ Caretaker) Vacancy 2023 details and apply online at the hcmimphal.nic.in recruitment 2023 page.
High Court of Manipur Recruitment Notification & Recruitment application form is available @ hcmimphal.nic.in. High Court of Manipur selection will be done on the basis of test/interview and shortlisted candidates will be appointed at Manipur. More details of hcmimphal.nic.in recruitment, new vacancy, upcoming notices, syllabus, answer key, merit list, selection list, admit card, result, upcoming notifications and etc. will be uploaded on official website.
Lower Division Assistant, Group-D (Peon, Chowkidar/ Chowkidar-Sweeper, Chowkidar/ Caretaker)
Job Location: Mantripukhri, Imphal, 795002 Manipur
Employment Type: Full-time
Number of Vacancy: 118 Posts
Educational Qualification: Lower Division Assistant (LDA): Graduate/ Degree holder from a recognized university/ institute. Must have basic knowledge of computer operation
Group-D: Must pass 10th standard from a recognized university. Driving Experience with a Driving License
Pay Scale: INR 15700-69100/- Per Month
Age Limit: 18-43 years.
Application Fee:
Lower Division Assistant:
Rs.600/- for UR Candidates
Rs.300/- for OBC/ ST/ SC Candidates
Group-D:
Rs.300/- for UR Candidates
Rs.150/- for OBC/ ST/ SC Candidates.
Selection Procedure: please refer to official notification.
How to Apply: Applications for this job are to be filled online. Please follow the link is given below to apply (or visit the original job details page): https://hcmimphal.nic.in/
Important Dates: Published on: 21st April 2023
Last date for application is: 23rd May 2023
For more details, please refer to official notification at Download Official Notification

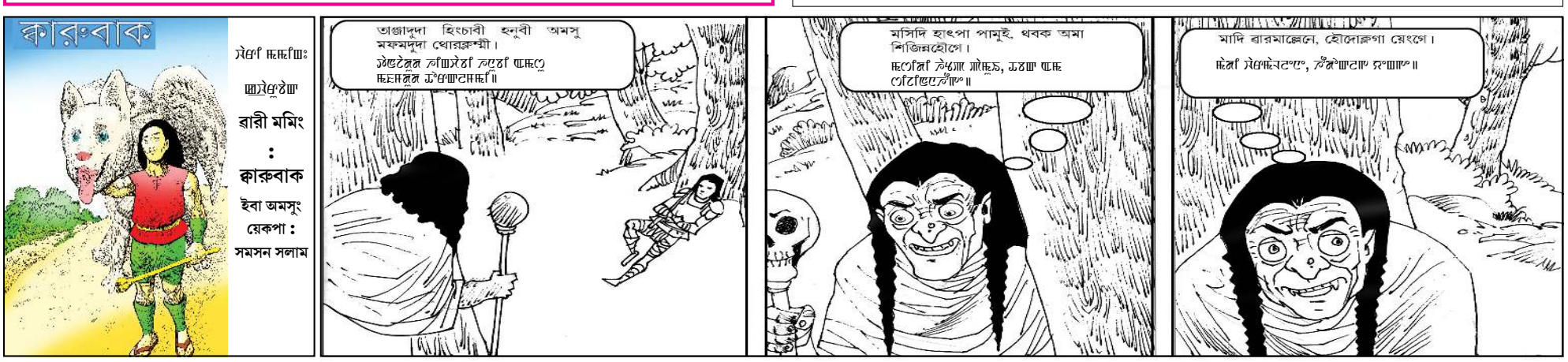

Printed, published and owned by Soubam Niladhaja Singh, published from Sega Road, Thouda Bhabok Leikai, Imphal West-795001, Manipur & printed at M/s. Kangleipak Printers, Sega Road, Thouda Bhabok Leikai, Imphal West-795001, Manipur
Editor : Maibam Dhanabir Meetei, Resident Editor: Dr. Khaidem Athouba; Telephone Nos. 0385-2440771/2445104/2445106, e-mail:hueiyen_lanpao@yahoo.co.in, hueiyen_lanpao@rediffmail.com