অহানবা এম এন সী এ মেন্স অন্দর-২৩ হাওবম বিরমঙ্গোল মেমোরিএল টুর্নামেন্ট

ৱাই দব্লিয়ু সী লংথবাল, ৱাই য়ু সী সী ক্বাকৈথেল, আর সী এ লিলোং মায় পাকখ্রে

ইম্ফাল, জুন ১৫ (ঐচ এন এস): মণিপুর ক্রিকেট এসোসিএসননা শীন্দুনা তোঙান-তোঙানবা ক্রিকেট গ্রাউন্দশিংদা চথরিবা অহানবা এম এন সী এ মেন্স অন্দর-২৩ হাওবম বিরমঙ্গোল মেমোরিএল টুর্নামেন্ট ২০২৩-২৪গী ওইনা ঙসি শান্নখিবা তোঙান-তোঙানবা মেটচশিংদা ৱাই দব্লিয়ু সী লংথাবলনা টি সী এম দি সী থোংজু পার্ট-২ পেচুলম্পাক, ৱাই য়ু সী সী ক্বাকৈথেল মোইরাংপুরেলনা এ কে এস দি ও খাঙবোক অদুগা আর সী এ লিলোংনা ঈ এস য়ু ৱাঙ্খৈ পেলেস কম্পাউন্দ মায়থীবা পীখ্রে।

ঙসি অয়ুক অঙনবদগী হৌরগা মোদেল হায়র সেকেন্দরি এন্দ ওরিয়েন্টেল কোলেজ গ্রাউন্দদা ৱাই দব্লিয়ু সী অমসুং টি সী এম দি সীগী মরক্তা শান্নখিবা মেটচ অদুগী টোস টি সী এম দি সীনা টোস ঙমদুনা হান্না বেটিং তৌনবা খনখি। টি সী এম দি সীনা বেটিং তৌদুনা শান্নখিবা ইন্নিংস অদুগী ওইনা ওভর ৩৫.৩ শুরকপদা টিম অদুগী ৱিকেট ১০ মক তুরগা পূন্না রন ১০৩ লৌবা ঙমখি। ইন্নিংস অসিগী ওইনা ৱাইখোম মথোইনা বোল ৪১ মায়োক্লবদা রন ১৬, রেন উরিকখিনবমনা বোল ৪৮ মায়োক্ল বদা রন ২৫, তখেল্লম্বম ঙানবা মৈতৈনা বোল ৬২ মায়োক্লবদা রন ২০ অদুগা নেপ্রম রিচরনা বোল ১৮ মায়োক্লবদা রন ১৪ লৌবা ঙমখি। অতোপ্পা বেটসমেনশিংদি রন ১০ য়ৌনা লৌবা ঙমখিদে।

ৱাই দব্লিয়ু সীনা টার্গেট রন লৌবা ঙম্নবা বেটিং তৌদুনা শান্নখিবা ইন্নিংস অদুগী ওইনা টিম অদুগী বেটসমেনশিংনা মায়োক্ল রিবা টিমগী বোলরশিংনা চথরকখিবা এটেকশিং হৈন-শিংনা মায়োকয়াবা ঙমখিবদগী ওভর ২৪.৩ শুরকপদা ৱিকেট অহুমখক তুরগা টার্গেট রন হেন্দোক্তুনা পূন্না রন ১০৫ লৌবা ঙমখিবদগী মেটচ অদু ৱাই দব্লিয়ু সী লংথবালনা ৱিকেট ৭তা মায় পাকখিবনি। ইন্নিংস অসিগী ওইনা সেরাম রোবিনসননা বোল ৪৮ মায়োক্লবদা রন ৩৬ অদুগা য়ুম্নাম অচৌবনা বোল ৫৭ মায়োক্লবদা রন ৩৬ লৌদুনা টার্গেট রন য়ৌহন্নবা হোৎনবদা চাওনা মতেং পাংলমখি।

পব্লিক গ্রাউন্দ খাঙবোক পার্ট-৩ চেরোপুরদা ৱাই য়ু সী সী অমসুং এ কে এস দি ও অনীগী মরক্তা শান্নখিবা মেটচ অদুগী টোস আর সী এনা মেটচ অদুগী টোস ৱাই য়ু সী সীনা ঙমদুনা হান্না বেটিং তৌনবা খনখি। অহানবা ইন্নিংসতা ৱাই য়ু সী সীনা বেটিং তৌদুনা শান্নখিবা অদুগী ওইনা ওভর ২৪ লোইবদা ৱিকেট ৪ তুরগা পূন্না রন ১৭২ লৌবা ঙমখি। মেটচ অসিগী ওইনা ভি জে দি মেথদতা ওভর ২৪দা হন্থরগা টার্গেট রন ২০৪ ওইখি। এ কে এস দি ওনা টার্গেট রন লৌবা ঙম্নবা বেটিং তৌদুনা শান্নখিবা ইন্নিংস অদুগী ওইনা অপীবা ওভর ২৪ লোইবদা ৱিকেট ৯ তুরগা রন ১৮৩দগী হেন্না লৌবা ঙমখিদবদগী মেটচ অদু ৱাই য়ু সী সীনা ভি জে দি মেথদতা রন ২০দা মায় পাকখিবনি।

অমরোমদা, মোইজিং পব্লিক গ্রাউন্দ থৌবালদা ঙসি অয়ুক অঙনবদগী হৌরগা আর সী এ অমসুং ঈ এস য়ুগী মরক্তা শান্নখিবা মেটচ অদুগী টোস আর সী এনা ঙমদুনা বেটিং তৌনবা খনখি। আর সী এনা বেটিং তৌদুনা শান্নখিবা ইন্নিংস অদুগী ওইনা ওভর ২৮.৩ শুরকপদা ৱিকেট ৩ তুরগা পূন্না রন ১৯২ লৌবা ঙমখি। ইন্নিংস অসিগী ওইনা বেটসমেন এম দি অলফাসনা বোল ৬১ মায়োক্লবদা রন ৪৮, ইস্রান খাননা বোল ৬৩ মায়োক্লবদা রন ৫০ লৌরমখি। অদুগা অতোপ্পা বেটসমেন সয়দ হুসেননা বোল ৩৩ মায়োক্লবদা রন ৭০ লৌরগা আউট ওইদনা লৈখি।

ঈ এস য়ুনা টার্গেট রন লৌবা ঙম্নবা বেটিং তৌদুনা শান্নখিবা ইন্নিংস অদুগী ওইনা ওভর ২৪.২ শুরকপদা টিম অদুগী ৱিকেট ১০ মক তুরগা রন ৮১দগী হেন্না লৌবা ঙমখিদবনা মরম ওইরগা ঙসি টিম অনীগী মরক্তা শান্নখিবা মেটচ অদুদা আর সী এনা য়াম্না লাকচনা রন ১৫৮দা থোইখিবনি।

য়ুরো কপ ২০২৪ : গ্রুপ এগী অহানবা মেটচতা জর্মনিনা স্কোটলেন্দবু পাঞ্জল ৫-১দা থোইখ্রে

ম্যুনিক, জুন ১৫ (এজেন্সী): য়ু ঈ এফ এ য়ুরো কপ ২০২৪গী ওইনা গ্রুপ এগী অহানবা মেটচতা জর্মনি অমসুং স্কোটলেন্দ লম্বা তৌনখিবদা জর্মনিনা য়াম্না লাকচনা স্কোটলেন্দবু পাঞ্জল ৫-১দা মায়থীবা পীখ্রে।

গ্রুপ এগী অহানবা মেটচ ওইনা জর্মনিগী ম্যুনিকতা লৈবা এলিয়ান্স এরেনাদা জর্মনি অমসুং স্কোটলেন্দগী মরক্তা শান্নখিবা মেটচ অদুগী ওইনা জর্মনিনা বোল পায়বগী চাং চাদা ৭৩ ওইখিবা মতমদা স্কোটলেন্দনা বোল পায়বগী চাং চাদা ২৭ খক্তমক ওইখি। বোল হেন্না পায়দুনা শান্নবা ঙম্বগী খূদোংচাবা লৌরগা মেটচ অদুগী হৌগৎলকপা ১০শুবা মিনটতা জর্মনিগী ফ্লোরিয়ান ৱিটজনা অহানবা পাঞ্জল চনখি। মদুগী মতুং ১৯ অমসুং অহানবা হাফকী ইঞ্জুরি টাইমদা মথংশিংনা জমতান মুজি য়ালা অমসুং কাই হর্টটজনা পাঞ্জল অমমম্ চনবা ঙমদুনা পাঞ্জল ৩-০দা মাংজিল থারগা লৈখি।

অনীশুবা হাফ শান্নখিবা অদুগী ওইনসু জর্মনিনা অদুম্মক বোল হেন্না পায়দুনা শান্নবা ঙমখিবদগী ৬৮শুবা মিনটতা নিক্লাস ফলকর্টনা পাঞ্জল অমা চনখি। মেটচ অদুগী ৮৭শুবা মিনটতা স্কোটলেন্দনা চথরকখিবা কাউন্টর এটেক অমা থিংনবা হোৎনরুবদা শোয়বদগী জর্মনিগী এন্টোনিও রুদ্রিগরনা মশাগী মায়কৈদা পাঞ্জল অমা চনশিঞ্জখি। অনীশুবা হাফকী ইঞ্জুরি টাইমদা জর্মনিগী ইমর কেনানা পাঞ্জল অমা অমুক চনবা ঙমখিবদগী মেটচ অদু পাঞ্জল ৫-১দা জর্মনিনা মায় পাকখিবনি।

গ্রুপ এগী অতোপ্পা মেটচ অমদনা স্বিটজরলেন্দনা হঙ্গেরিবু মায়থীবা পীখ্রে। রেন ইনর্জি ষ্টাদিয়নদা স্বিটজরলেন্দ অমসুং হঙ্গেরিগী মরক্তা শান্নখিবা মেটচ অদুগী ওইনা স্বিটজরলেন্দনা বোল খরা হেন্না পায়দুনা শান্নবা ঙমখি। স্বিটজরলেন্দগী ক্বাদো দুরানা মেটচ অদুগী ১২শুবা মিনটতা পাঞ্জল অমা অদুগা ৪৫শুবা মিনটতা মাইকেল এবিকরনা পাঞ্জল অমা চন্দুনা অহানবা হাফ লোইবা ফাওবদা পাঞ্জল ২-০দা মাংজিল থাদুনা লৈখি।

অনীশুবা হাফ শান্নখিবা অদুগী ওইনা হঙ্গেরিগী মায়কৈদগী পাঞ্জলশিং অদু হন্দোক্লবা য়াম্না কন্না হোৎনরকখি। মদুগী মহয় ওইনা মেটচ অদুগী ৬৬শুবা মিনটতা বর্নাবাস ভর্গানা পাঞ্জল অমা চনবা ঙমখি। মেটচ অদুগী অনীশুবা হাফকী ইঞ্জুরি টাইমদা স্বিটজরলেন্দগী ব্রিম ইম্বোলোনা মখা তানা পাঞ্জল অমা চনবা ঙমখিবদগী মেটচ অদু পাঞ্জল ৩-১দা মায় পাকখিবনি।

অমরোমদা, গ্রুপ বিগী অহানবা মেটচ ওইনা স্পেন অমসুং ক্রোএসিয়াগী মরক্তা শান্নখিবা মেটচ অমদা স্পেননা য়াম্না লাকচনা পাঞ্জল ৩-০দা ক্রোএসিয়াবু মায়থীবা পীখ্রে।

টিম অনীগী মরক্তা শান্নখিবা মেটচ অদুগী ওইনা ক্রোএসিয়ানা বোল পায়বগী চাং হেল্লবসু স্পেননা ফজরবা কাউন্টর এটেকশিং চথদুনা পাঞ্জল অহুম চনবা ঙমখিনি। স্পেনগী মায় পাকপগী পাঞ্জলশিং অদু মেটচ অদুগী ২৯, ৩২ অমসুং অহানবা হাফকী ইঞ্জুরি টাইমদা অলভারো মোরাটা, ফেবিয়ন লুইস অমসুং দানি কেবাজালনা অমমম্ চনখিবনি।

UEFA Euro 2024

June 16, 2024: **Italy** vs **Albania**, Dortmund [12:30 AM IST]
June 16, 2024: **Poland** vs **Netherlands**, Hamburg [6:30 PM IST]
June 16, 2024: **Slovenia** vs **Denmark**, Stuttgart [9:30 PM IST]
June 17, 2024: **Serbia** vs **England**, Gelsenkirchen [12:30 AM IST]

[illegible]

[illegible], [illegible]: [illegible]

টেন্ডে ঙশংশংশন
VEHICLES / MACHINERY / PENSION LOAN AVAILABLE
(used vehicles exchange offer)
2/Wheeler : Classic 350, Hero Xtreme 160R, Jawa 350, Activa, Dio, Jupiter etc.
3/Wheeler : Diesel Auto, Petrol Auto, e-Rickshaw etc.
4/Wheeler : Eco Van, Super Carry, Tata ACE Gold, Jeeto etc.
4/Wheeler : Thar, Alto 800, Tata Nexon/ Punch/ Tiago + Luxury cars etc.
Machinery : Stone Crusher items, Flex Printer, Rice Mill, Tyre Fitting set, Car Wash Machine set etc.
2/3/4 Wheeler used vehicles exchange গী offer পীজরি।
State/Central Pensioner শিংগী ওইনা 1.5%, 2%, 2.5% p/m গী Interest তা Pension Loan গী খূদোংচাবা পীজরি।
EMPLOYMENT NEWS
Car Wash Helper, Tyre Fitting Helper, Chicken Centre অমসুং Poultry Farm গী মী (Boy) পামজে।
Please Contact : L.G. Motors
Khagempalli Huidrom Leikai,
Mobile No. : 1) # 9362775475
2) # 9383154086
HL-B/8801/27/5-24/7(alt)

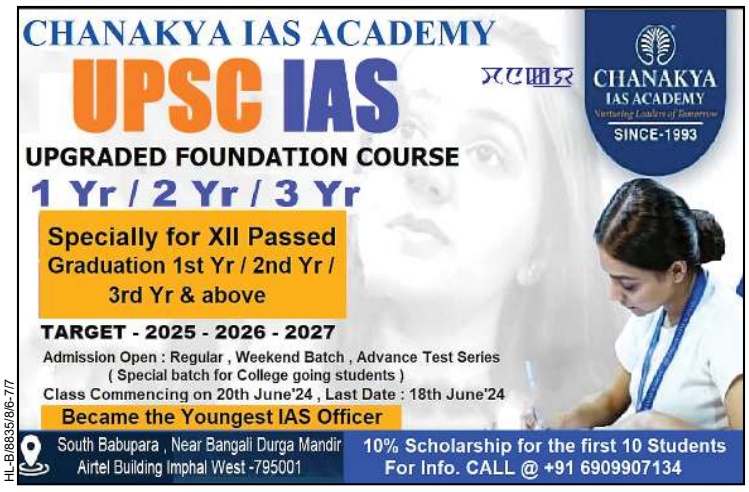

HUEIYEN LANPAO DAILY CHESS PUZZLE

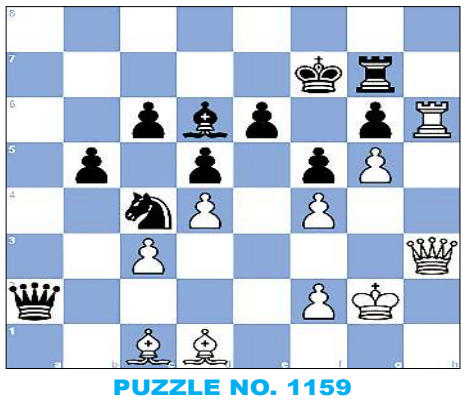

PUZZLE NO. 1159

WGM A. Enkhtuul (2205) - Godwin Liem (1888)
4th Big Rook Open 2024 Bangkok THA, 2024.05.04

1.Nf3 d5	2.d4 Nc6	3.g3 Bg4	4.Nbd2 Nf6	5.Bg2 e6
6.O-O Be7	7.c3 O-O	8.Qe1 Bxf3	9.exf3 Nb8	10.Nb3 Nbd7
11.Na5 c6	12.b4 Qc8	13.f4 Bd8	14.Ba3 b5	15.Bf3 Nb6
16.g4 Ne8	17.Bd1 Nd6	18.Qe2 Nbc4	19.Nxc4 Nxc4	20.Bc1 a5
21.bxa5 Bxa5	22.Bc2 f5	23.Qd3 g6	24.g5 Bc7	25.Bb3 Na5
26.Bd2 Bd6	27.h4 Qc7	28.Qe3 Rfe8	29.h5 Ra7	30.hxg6 hxg6
31.Kg2 Qb8	32.Rh1 Rg7	33.Rh4 Kf7	34.Rah1 Reg8	35.Rh7 Qc8
36.R1h6 Rxh7	37.Rxh7+ Rg7	38.Qh3 Bf8	39.Rh8 Rg8	40.Rh7+ Rg7
41.Rh4 Bd6	42.Bd1 Nc4	43.Bc1 Qa8	44.Rh6 Qxa2	45. ...

QUESTION :
White to win

Puzzle 1158 Solution :

32. Ng6+ Opening the line from h3 to h8. **hxg6**
33. hxg6+ With a discovered check by the white queen. **Kg8**
33...Nh5 34.Re8#
33...Nh7 34.Qxh7#
34. Qe6+ Kh8 35. Qe8+ Ng8
35...Nxe8 36.Rxe8#
36. Qxg8+ The white queen decoys Black's king. **Kxg8**
37.Re8# Back-rank mate
1-0

Printed, published and owned by Soubam Niladhaja Singh, published from Sega Road, Thouda Bhabok Leikai, Imphal West-795001, Manipur & printed at M/s. Kangleipak Printers, Sega Road, Thouda Bhabok Leikai, Imphal West-795001, Manipur
Editor : Maibam Dhanabir Meetei; Telephone Nos. 0385-2440771/2445104/2445106, e-mail:hueiyen_lanpao@yahoo.co.in, hueiyen_lanpao@rediffmail.com