এস দব্লিয়ু সীনা এ আই এফ এ মায়থীবা পীরম্লগা পোইন্ট টেবলদা খ্বাইদগী মকোক থোংনা লৈবা ঙমখ্রে

ইম্ফাল, সেপ্টেম্বর ১৫(ঐচএন এস): দিষ্ট্রিক্ট স্পোর্টস এসোসিএসন (দি এস এ) ককচীংনা শীন্দুনা চথরিবা ১৮লক শুবা দি এস এ ট্রোফিইনভিটেসন ফুটবোল টুর্নামেন্ট ২০২৪গী ওইনা ঙসি শান্নখিবা তোঙান-তোঙানবা মেটচশিংদা এস দব্লিয়ু সী কৈরকনা এ আই এফ এ ইরেংবন্দ অদুগা কে এফ সী ককচীংনা এস আর দি সী ককচীং মায়থীবা পীখ্রে।

ঙসি নুংথিল পুং ১ তাবদগী হৌরগা গ্রুপ এগী ওইনা এস দব্লিয়ু সী কৈরক অমসুং এ আই এফ এ ইরেংবন্দগী মরক্তা মেটচ শান্নবা হৌখি। টিম অনীগী মরক্তা শান্নখিবা মেটচ অদুগী ওইনা হৌগৎলকপদা এস দব্লিয়ু সীগী শান্নরোয়শিংনা বোল হেন্না পায়দুনা লাকচনা শান্নবা ঙমখি। মদুনা মরম ওইরগা মেটচ অদুগী হৌগৎলকপা ৩শুবা মিনটতা এস দব্লিয়ু সীগী শান্নরোয় জর্সি নম্বর ১১ ৱাই লম্ছোইবনা অহানবা পাঞ্জল চনবা ঙমখি। ইকান কান্নদনা মেটচ অদুগী ১০শুবা মিনটতা এ আই এফ এগী ফ্রান্সিসনা পাঞ্জল অদু হন্দোকপা ঙমখি। অদুবু বোল হেন্না পায়দুনা শান্নবা ঙম্লিবা এস দব্লিয়ু সীগী শান্নরোয়শিংনা মেটচ অদুগী ৩২ অমসুং ৩৪শুবা মিনটতা থংন-থংননা পাঞ্জল অনী চনবা ঙমখি। পাঞ্জল অনী অদু টিম অদুগী শান্নরোয় জর্সি নম্বর ১৬ টি ঐচ য়াইফবনা চনখিবনি। অহানবা হাফ লোইবা ফাওবদা এস দব্লিয়ু সীনা পাঞ্জল ৩-১দা মাংজিল থারগা লৈখি।

অনীশুবা হাফ শান্নখিবা অদুগী ওইনা এ আই এফ এগী শান্নরোয়শিংনা মখোয়গী মায়োক্তা চনশিনখিবা পাঞ্জল অদু হন্দোকপা ঙম্লবা হান্নদগী হেন্না য়াম্না কন্না শান্নরকখি। মখোয়গী হৈ-শিংবশিং মপূং ফানা উখোক্তুনা পাঞ্জলশিং অদু হন্দোকপা ঙম্লবা কন্না হোৎনরবসু এস দব্লিয়ু সীগী দিফেন্দরশিংনা পাঞ্জল চনবা য়াবগী খূদোংচাবা পীখিদে। মেটচকী অপীবা অরোইবা মতম ফাওবদা এ আই এফ এ ইরেংবন্দগী মখা তাবা পাঞ্জলশিং চনবা ঙমখিদবদগী মেটচ অদু এস দব্লিয়ু সী কৈরকনা পাঞ্জল ৩-১দা মায় পাকখিবনি।

অমরোমদা, ঙসি নুংথিল পুং ৩ তাবদগী হৌরগা কে এফ সী ককচীং অমসুং এস আর দি সী ককচীংগী মরক্তা শান্নখিবা মেটচ অদুগী ওইনা কে এফ সী ককচীংগী শান্নরোয়শিংনা লাকচনা শান্নবা ঙমখিবগা লোয়ননা পাঞ্জল ১১-০দা মায় পাকখিবনি। কে এফ সী ককচীংগী মায় পাকপগী পাঞ্জলশিং অদু টিম অদুগী শান্নরোয় টোলস্টোই, ইশান, রোবিনকুমার, শ্রিনিভাশ, মিনেকেটন, য়ুমজাও অমদি য়াইথোইনা চনখিবনি।

চথরিবা টুর্নামেন্ট অসিগী ওইনা গ্রুপ এগীদা এস দব্লিয়ু সীনা পোইন্ট ৯ ফংদুনা পোইন্ট টেবলদা খ্বাইদগী মকোক থোংনা লৈরি। অদুগা গ্রুপ বিগীদা ৱাই দব্লিয়ু য়ু ককচীংনা পোইন্ট ৬ অদুগা গ্রুপ সীগীদনা এস দব্লিয়ু সী ৱাইখোংনা পোইন্ট ৬ অদুগা গ্রুপ দিগীদনা য়ু সী সী ককচীংনা পোইন্ট ৬ ফংদুনা পোইন্ট টেবলদা মকোক থোংনা লৈরি।

গুৱাহাটিনা য়ুম্বু ওইদুনা ওপন টেলেন্ট হন্ত বোক্সিং কম্পিটিসন হৌখ্রে

গুৱাহাটি, সেপ্টেম্বর ১৫ (এজেন্সী) : লৈবাক শীনবা থুংনা টেলেন্ট লৈরবা নহাশিংবু মশক খঙদোক্তুনা শান্না খোৎনবগী লমদা হেন্না খুমাং য়াঙনা চঙশিন্নবগী শরুক অমা ওইনা বোক্সিং ফেদরেসন ওফ ইন্দিয়া (বি এফ আই) অমসুং স্পোর্টস ওথোরিটি ওফ ইন্দিয়া(সাই)না শীন্দুনা গুৱাহাটিগী পটন বজারদা লৈবা সাই ষ্টেদিয়মদা ঙসিদগী থাসিগী ২১ ফাওবদা চথগদবা য়ুথ অমসুং এল্লাইদ মেন এন্দ ৱুমেনগী ওইবা ২শুবা আর ই সী ওপন টেলেন্ট হন্ত কম্পিটিসন হৌদোকখ্রে।

লৈবাক অসিদা লৈরিবা বোক্সর ৬০০ রোম্না শরুক য়াদুনা পাঙথোক্লিবা কম্পিটিসন অসিদা তোঙান তোঙানবা ৱেথ কেটিগরি ১২দা লৈরিবা এল্লাইদ মেন এন্দ ৱুমেন শান্নরোয়শিং অমসুং তোঙান তোঙানবা ৱেঠ কেটিগরি ১০দনা ইনখৎলক্লিবা নুপামচা অমসুং নুপীমচাশিংনা শরুক য়ারি।

টুর্নামেন্ট অসিনা তুংগী মঙলান থম্লিবা বোক্সরশিংনা মখোয়গী হৈশিংবা অমসুং মখোয়গী খুদোংচাবা ফংনবগী তাঞ্জা অমা পীরি। টেলেন্ট হন্ত অসিগী হৈশিংবদা য়ুম্ফম ওইদুনা পাঙথোক্লিবা কম্পিটিসন অসিদা এল্লাইদ মেন এন্দ ৱুমেন অমমমদগী বোক্সর ৯৬ অমসুং য়ুথ এন্দ ৱুমেন কেটিগরিদগী বোক্সর ৮০না কম্বাইন্দ নেসনল লেভেল টেলেন্ট প্রোগ্রামদা শরুক য়ানবগী খুদোংচাবা লৈরি।

কম্বাইন্দ নেসনল টেলেন্ট হন্ত অসিগী ৱেথ কেটিগরি অমমমদা গোল্ড অমসুং সিলভর মেদল ফংলক্লবা শান্নরোয়শিংনা নেসনল কেম্পতা চঙবগী খুদোংচাবা ফংগনি হায়রি।

বোক্সিং ফেদরেসন ওফ ইন্দিয়া অমসুং আর ই সীনা তোঙান তোঙানবা থৌরাং কয়া পায়খৎতুনা ইন্দিয়াগী বোক্সিং মশান্না চউখৎহন দুনা শান্নরোয়শিংগী হৈশিংবা হেঙ্গৎহনবদা থোইদোক হেন্দোকপা থবক পায়খৎলি।

আর ই সী ওপন টেলেন্ট হন্ত প্রোগ্রাম অসি লৈবাক অসিগী কাচিন কোয়াদা লৈরিবা শান্না খোৎনবগী থবক থৌরমশিংদা হেন্না পুক্লিং চীংশিনবগা লোয়ননা লৈবাক অসিদা অফবা বোক্সর পুথোক্লবগী থৌশিল অমসু ওইরি।

গুৱাহাটিনা য়ুম্বু ওইদুনা পাঙথোক্লিবা টেলেন্ট হন্ত বোক্সিং কম্পিটিসন অসিনা অৱাং নোংপোক্তা লৈরিবা শান্নরোয়শিংনা মখোয়গী শান্না খোৎনবগী খোঙচৎতা হেন্না খুমাং চাওশিনবগা লোয়ননা নেসনল অমসুং ইন্টরনেসনল গেমস কয়াদা শরুক য়ানবগী লম্বী চঙশিনবদা চাউনা খুদোংচাবা অমা পীরগনি।

বোক্সিং ফেদরেসন ওফ ইন্দিয়াগী সেক্রেটরি জেনরেল হেমন্ত কুমার কলিতানা গুৱাহাটিদা চথরিবা বোক্সিং কম্পিটিসন অসি শান্না খোৎনবগী লমদা থৱাই য়াওরিবা নহাশিংদা চাউনা খুদোংচাবা পীবতা নত্তনা কেটিগরি খুদিংমক্তা ৱিন্নর ওইরবা খুদিংমক গভর্নমেন্টকী মায়কৈদগী স্কোলরশিপ পীগনি হায়খি।

আর ঈ সী ওপন টেলেন্ট হন্তকী ২শুবা এদিসনগী অহানবা টুর্নামেন্ট উত্তরপ্রদেশকী নোইদাদা পাঙথোকখিদুনা টুর্নামেন্ট অদুদা লৈবাক অসিদা লৈরিবা সবজুনিয়র, জুনিয়র, য়ুথ অমসুং এল্লাইদ মেন অমসুং ৱুমেন কেটিগরিশিংদা লৈরিবা বোক্সর ২৮২০ না মখোয়গী হৈশিংবশিং মশক থোক্লা উখোকপা ফংই। ইন্দিয়া লৈঙাক্লা লৈবাক অসিগী শান্না খোৎনবগী লমশিংদা হেন্না খুমাং চাওশিন্নবগী পান্দমদা খেলো ইন্দিয়া য়াওনা তোঙান তোঙানবা থৌরাং কয়া পায়খৎলি।

সেন্টিমিটর অমখক ৱাৎপদগী নীরজ চোপ্রাগী ট্রোফি লৌনবা মঙলান অরেম্বদা তাখ্রে

চেন্নাই, সেপ্টেম্বর ১৫ (এজেন্সী): ব্রুসেলসকী কিং বাউদোইন ষ্টেদিয়মদা চথরকখিবা দাইমন্দ লীগ ফাইনেল ২০২৪গী ওইনা ইন্দিয়াগী জেভলিন থ্রোৱর নীরজ চোপ্রানা ট্রোফি লৌনবা মঙলান অদু সেন্টিমিটর অমখক্লা মরম ওইরগা মায় পাকপা ঙমখিদ্রে। দাইমন্দ লীগ ফাইনেলগী ওইনা এন্দরসন পিটরনা নুপাগী জেভলিন থ্রোগী ট্রোফি লৌবা ঙমখ্রে।

ইভেন্ট অসিগী ওইনা এন্দরসন পিটরনা মিটর ৮৭.৮৭ লংবা ঙমখি। অদুগা ইন্দিয়াগী থ্রোৱর নীরজ চোপ্রানা মিটর ৮৭.৮৬ খক্তমক লংবা ঙমদুনা অনীশুবা তাহৌখিবনি। ইন্দিয়াগী সুপর ষ্টার অমসু ওইরিবা নীরজ চোপ্রানা হৌজিক ফাওবদা মিটর ৮৯.৯৪ লংবা ঙম্বগী রেকোর্দ হান্নবা থমখ্রবনি। হৌখিবা কুমজা ২০২২গী জুন ৩০দা ষ্টোকহোল্ম দাইমন্দ লীগতা মহাক্লা মিটর ৮৯.৯৪ লংবা ঙমখিবনি। অদুগা হন্দক্কী সিজন অসিদা মহাক্লা মিটর ৮৯.৪৯ লংদুনা মহাক্কী খ্বাইদগী ফজবা পর্ফোর্মেন্স ওইরি। হায়রিবা অসি চহী অসিগী ওগষ্ট ২৩দা পাঙথোকখিবা লুসেন দাইমন্দ লীগতা মহাক্লা ঙমখিবনি। অদুগা দাইমন্দ লীগ ২০২৪গী ওইনা মহাক্লা অহানবদা মিটর ৮৬.৮২, ৮৩.৪৯, ৮৭.৮৬, ৮২.০৪, ৮৩.৩০ অমসুং ৮৬.৪৬ লংখিবনি। ইভেন্ট অসিগী ওইনা জর্মনিগী জুলিয়ন ৱেভরনা মিটর ৮৫.৯৭ লংদুনা অহুমশুবা মফম কনবা ঙমখি। এন্দরসন পিটরনা দাইমন্দ লীগ ট্রোফি ফংবা ঙমখিবগা লোয়ননা শেলগী মনা ওইনা দোল্লর লিশিং ৩০ ফংদুনা সিজন অসিগী দি এল চেম্পিয়ন ওইবা ঙমখিবনি। অনীশুবা তাহৌরবা নীরজনা য়ু এস দোল্লর লিশিং ১২ ফংখি।

সালিমা ইমটিয়াজনা ইন্টরনেসনল ক্রিকেটতা অম্পায়র ওইবা অহানবা পাকিষ্টানি নুপী ওইরে

ইস্লামাবাদ, সেপ্টেম্বর ১৫ (এজেন্সী): আই সী সী ইন্টরনেসনল পেনেলদা অম্পায়রগীদমক নোমিনেট তৌবা পাকিষ্টানগী অহানবা নুপী সামিলা ইমটিয়াজনা ওইরে হায়না পাকিষ্টান ক্রিকেট বোর্দ (পি সী বি)গী মায়কৈদগী ঙসি ফোর্মেল ওইনা ফোঙদোরকখ্রে।

ইমটিয়াজগী নোমিনেসন অসিনা মরম ওইরগা মহাক ৱিমেন্স বাইলেটরেল ইন্টরনেসনল মেটচশিং অমসুং আই সী সী ৱিমেন্স ইভেন্ট টশিংদা ওফিসিএট তৌনবগীদমক ইলিজিবল ওইরে।

অমরোমদা, ইমটিয়াজনা ফোঙদোকখিবদা, মহাকপু আই সী সী ইন্টরনেসনল পেনেলদা অম্পায়র ওইনা নোমিনেট তৌরকখিবা অসি মহাকখক্কী মায় পাকপা নত্তে। লৈবাক অসিদা লৈরিবা নুপী অম্পায়র অমসুং ক্রিকেটর খূদিংমক্কী ওইনা মায় পাকপনি। ঐগী মায় পাকপা অসিনা শান্নবগী লম্দা লৈরিবা নুপী কয়াদা অচৌবা থৌনা অমা শোয়দনা পীবা ঙম্লগনি হায়বগী চাওনা থাজবা লৈ। মীৎকুপ অসিনা ৱিমেন ক্রিকেটকী ওইনা লৈবাক অসিদা হোংলক্লিবা অমদি পি সী বিনা লৈবাক অসিগী নুপী ক্রিকেটরশিং চাউখৎনবা হোৎনরি হায়বদু ময়েক শেংনা উৎলে হায়খি।

মহাক্লা হায়, মহাক্কী মচানুপী কয়ানাটনা সাউথ অফ্রিকাগা শান্নখিবা অহানবা মেটচতা শরুক য়াখিবা অদুদগী হৌরগা ফিল্দদা অম্পায়র অমা ওইনা মহাক্কী মমিং মীয়ামদা খঙহনবা পাম্লকখিবনি। ঐগী মঙলানদি ইন্টরনেসনল লেভেলদা ঐগী লৈবাকপু মহুৎ শিনবনি। এসিয়ন ক্রিকেট কাউন্সিলদা মহাক থবক তৌবা ফংখ্রবসু খ্বাইদগী ৱাংবা থাক্তা মহাক মথৌ তৌনবা খল্লকখিবা অসি মহাক্কী পান্দমশিংগী মনুংদা অমা ওইরকখিবনি হায়খি।

ভাইরেল ইনফেক্সননা মরম ওইরগা রোনাল্ডো শরুক য়াররোই

টোকিও, সেপ্টেম্বর ১৫ (এজেন্সী): চয়োল অসিদা ইরাককী অল-সোর্টাদা পাঙথোক্কদৌরিবা এসিয়ন চেম্পিয়ন্স লীগকী ওপনর ওইরিবা অল-নাসরগী কেপ্টেন ক্রিষ্টিয়ানো রোনাল্ডো ভাইরেল ইনফেক্সননা মরম ওইরগা শরুক য়াররোই হায়না ক্লব অসিগী মায়কৈদগী ঙসি ফোঙদোকখ্রে।

পোর্টুগিজ ভেটরান অসিনা এসিয়াগী তোপ ক্লব ওইরিবা অল-নাসরবু মহাক্কী মায় পাকপগী লিষ্টতা য়াওহন্নবা হোৎনদুনা লাকখিবনি। অদুবু হয়েং শান্নগদৌরিবা মেটচ অসিদা মহাক য়াওবা ঙম্লরোই। টিমগী দোক্টরনসু মহাক ভাইরেল ইনফেক্সননা মরম ওইরগা ময়ূমদা পোত্থাদুনা লৈনবা খঙহনখ্রে। মরম অদুনা ঙসি ইরাকতা চৎকদৌরিবা টিমদা মহাক শরুক য়াররোই। অদুবু ঐখোয়গী কেপ্টেন অথুবা মতমদা ফগৎলকপা ওইসনু হায়রি।

হান্নগী রিয়াল মাদ্রিদ অমসুং মেঞ্চেষ্টর য়ুনাইটেদকী ফোরৱার্দ অসিনা সাউদিগী অল-নাসরবু অৱাংবা থাক্তা পুখৎলক্লবা হোৎনখি। মমাং চহীগী পাঙথোকখিবা লীগ অমদা অল-নাসরবু মহাক্লা ক্বার্টর ফাইনেল য়ৌনা পুশিল্লকখি। অদুমওইনমক ক্বার্টর ফাইনেলদা অল-নাসর অল-আইনগী মখূৎতা পেনাল্টি শুটআউটতা মায়থীবা নংহৌখিবনি।

অমরোমদা, ক্রিষ্টিয়ানো রোনাল্ডোনা সোসল মীদিয়াদা থাদোরকখিবা ৱারোল অমগী মতুংইন্না মহাক্লা এসিয়ন চেম্পিয়ন্স লীগকী অহৌবা মেটচতা অল-নাসরবু মায় পাকপগী লম্বীদা পুশিন্নবা অচৌবা মঙলান অমা মঙলমখি। অদুবু খঙহৌদনা ভাইরেল ইনফেক্সন তৌরকপনা মরম ওইরগা মেটচ য়াওবা ফংলরোই খল্লুবদা য়াম্না নুংঙাইতবা ফাওই হায়খি।

ইন্দিয়া রিপ্রজেন্ট তৌখিবী সোনিয়ানা সিলভর মেদল লৌখ্রে

ইম্ফাল, সেপ্টেম্বর ১৫(ঐচএন এস): লৈবাক অসিনা য়ুম্বু ওইদুনা আই টি ও ন্যু দেল্লীগী কে দি জাদব আই টি ষ্টেদিয়মদা চথদুনা লাকখিবা এফ আই ঈ ফোইল সেটিলাইট টুর্নামেন্ট ফোর ৱিমেন্স (এফ আই ঈ ওফিসল বর্ল্ড কম্পিটিসন)দা ইন্দিয়া রিপ্রজেন্ট তৌখিবী মণিপুরগী দব্লিয়ু সোনিয়ানা সিলভর মেদল লৌবা ঙমখ্রে।

থা অসিগী ১৪দগী হৌরগা ঙসি লোইশিনখিবা টুর্নামেন্ট অদুগী ফাইনেল বাউটতা ইন্দিয়া রিপ্রজেন্ট তৌখিবী মণিপুরগী দব্লিয়ু সোনিয়ানা ওষ্ট্রেলিয়াগী ব্রোথে লিলিগা লম্বা তৌনখি। মদুদা মহাক পোইন্ট ১৫-৪দা লিলিগী মখূৎতা মায়থীবা নংদুনা সিলভর মেদলদা লৈহৌখিবনি।

পাঙথোকখিবা টুর্নামেন্ট অদুদা মণিপুরদগী ফেন্সর ৭ অমসুং কোচ ১ পূম্না মীওই ৮না শাবা টিমনা শরুক য়াখি। টিম অসিদা কোচ ওইনা সাই এন সী ও ঈগী দব্লিয়ু ইবোমচা অদুগা ফেন্সরশিংদা পি ঐচ অনিতা চনু, টি মঙালৈবী, দয়ারানী এন, মাইবম গীতারানী, দব্লিয়ু সোনিয়া, সোমিরিন এলিস রুং সুং অমসুং হুইনিংশুম্বম বালা চনুনি। টিম অসিগী সোমিরিন এলিস রুং সুংনা ৮শুবা মফম কনবা ঙমখি।

সেরি এ : এ সী মিলাননা ভেনেজিয়া মায়থীবা পীখ্রে জেনোৱা অমসুং রোমা দ্রো চৎখ্রে

রোম, সেপ্টেম্বর ১৫ (এজেন্সী): ইটলিদা হৌজিক-হৌজিক চথরিবা সেরি এগী ওইনা ঙসি শান্নখিবা তোঙান-তোঙানবা মেটচশিংগী ওইনা এ সী মিলাননা ভেনেজিয়া মায়থীবা পীখ্রে। অতোপ্পা মেটচ অমদনা জেনোৱা অমসুং রোমা দ্রো চৎখ্রে।

এ সী মিলান অমসুং ভেনেজিয়াগী মরক্তা শান্নখিবা মেটচ অদুগী ওইনা হৌবদগী এ সী মিলানগী শান্নরোয়শিংনা বোল হেন্না পায়দুনা লাকচনা শান্নবা ঙমখি। মেটচ অসিগী ওইনা এ সী মিলাননা বোল পায়বগী চাং চাদা ৬২ ওইখিবা মতমদা ভেনেজিয়ানা বোল পায়বগী চাং চাদা ৩৮ খক্তমক ওইখি। বোল হেন্না পায়দুনা শান্নবা ঙম্লগী খূদোংচাবা লৌরগা মেটচ অদুগী হৌগৎলকপা ২শুবা মিনটতা এ সী মিলানগী থিও হর্নান্দেজনা ভেনেজিয়াগী মায়কৈদা অহানবা পাঞ্জল চনবা ঙমখি। ইকান কান্নদনা মেটচ অদুগী ১৬শুবা মিনটতা এ সী মিলানগী য়ুসুফ হোফানানা পাঞ্জল অমা অমুক চনবা ঙমখি। ভেনেজিয়াগী ওইনা বোল পায়বগী চাং নেমখিবনা মরম ওইরগা মখোয়গী মায়োক্তা চনশিনখিবা পাঞ্জলশিং হন্দোক্লবা হোৎনরবসু মায় পাকপা ঙমখিদে। অমরোমদা, বোল হেন্না পায়দুনা লাকচনা শান্নবা ঙম্লিবা এ সী মিলানগী শান্নরোয়শিংনা মেটচ অদুগী ২৫ অমসুং ২৯দা পেনাল্টি কাওনবগী খূদোংচাবশিং ফংখি। পেনাল্টিশিং অদু টিম অদুগী শান্নরোয় খৃষ্টিয়ন

পুলিসিক টামি অব্রাহমনা হৈন-শিংনা পাঞ্জল ওস্থোক্তুনা অহানবা হাফ লোইবা ফাওবদা পাঞ্জল ৪-০দা মাংজিল থারগা লৈখি।

অনীশুবা হাফ শান্নখিবা অদুদা ভেনেজিয়াগী মায়কৈদগী মখোয়গী হৈ-শিংবশিং মপূং ফানা উখোক্তুনা শান্নবা হৌরকখি। অদুবু বোল পায়বগী চাং নেমখিবনা মরম ওইরগা মেটচকী অপীবা অরোইবা মতম ফাওবদা পাঞ্জল অমত্তা হন্দোকপা ঙমখিদবদগী মেটচ অদু এ সী মিলাননা পাঞ্জল ৪-০দা লাকচনা থোইবা ঙমখিবনি।

অমরোমদা, জেনোৱা অমসুং রোমাগী মরক্তা শান্নখিবা মেটচ অদুগী ওইনা টিম অনীমক্কী শান্নরোয়শিংগী হৈ-শিংবা মান্নখিবনা মরম ওইরগা মেটচ লোইবা ফাওবদা পাঞ্জল ১-১ চন্নদুনা দ্রো চৎখিবনি। রোমাগী ওইনা পাঞ্জল অদু মেটচ অদুগী ৩৭শুবা মিনটতা অটেম দোভিকনা চনখিবনি। অদুগা জেনোৱাগী পাঞ্জল অদুনা ২শুবা হাফকী ইঞ্জুরি টাইমদা কোনিনা চনখিবনি।

HUEIYEN LANPAO DAILY CHESS PUZZLE

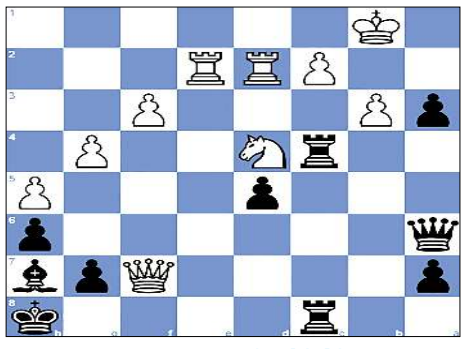

PUZZLE NO. 1248

Stepan Zilka (2574) - Shiyam Thavandiran (2388)
45th Olympiad 2024 Budapest HUN, 2024.09.13

1.e4 e6	2.d4 d5	3.Nc3 Nf6	4.Bg5 dxe4
5.Nxe4 Be7	6.Nxf6+ Bxf6	7.Bxf6 Qxf6	8.Nf3 O-O
9.Qd3 Bd7	10.O-O-O Rd8	11.Qe3 Nc6	12.Kb1 Nb4
13.a3 Nd5	14.Qe1 c5	15.dxc5 Rac8	16.Bc4 Rxc5
17.Bxd5 exd5	18.Nd4 Bf5	19.Qe3 Rdc8	20.Rd2 Rc4
21.Re1 h6	22.Ree2 Bg6	23.f3 Qa6	24.g4 b5
25.h4 Kh8	26.h5 Bh7	27.Qe7 b4	28.Qxf7 bxa3
29.b3…			

QUESTION : Black to win

Puzzle 1247 Solution :

19. …Bg2+ 20. Kg1 Nf4 The black knight deflects White's pawn away from protecting the square h4. **21. gxf4**
21.h3 Qh4 22.e5 Qxh3 23.exd6 Qh1#
21.h4 Qxh4 22.gxh4 Nh3#
21. ...Bxf4 The black bishop captures White's pawn, which was defending the square e5. **22. Be3**
22.Be5 Bxe5 23.Bf1 Bxh2+ 24.Kxh2 Qh4+ 25.Kg1 Qh1#
22.h3 Qd7 23.h4 Qh3 24.Nxa7 Bh2#
22.Bf6 Qxf6 23.d6 Bxh2+ 24.Kxh2 Qh4+ 25.Kg1 Qh1#
22.Bf1 Bxh2+ 23.Kxh2 Qh4+ 24.Kg1 Qh1#
22. ...Bxh2+ The black bishop decoys White's king. **23. Kxh2 Qh4+ 24. Kg1 Qh1#** Damiano's bishop mate
0-1

ꯃꯤꯔꯨꯄꯒꯤ ꯗꯤꯅꯥꯡ ꯑꯦꯅꯕꯨꯔ ꯑꯦꯂꯦꯕꯨꯔ ꯑꯦꯂꯦꯕꯨꯔ ꯄꯨꯔꯒꯤ ꯑꯦꯕꯤꯔꯤꯌꯦꯡ ꯄꯨꯔꯒꯤ ꯑꯦꯂꯦꯕꯨꯔ ꯃꯤꯔꯨꯄ