আই সী সী ক্রিকেট ৱর্ল্ড কপ

অফঘানিস্টাননা ইংলেন্দবু রন ৬৯দা থোইখ্রে

হায়দরবাদ, ওক্টোবর ১৫ (এজেন্সী):
আই সী সী ক্রিকেট ৱর্ল্ড কপ ২০২৩গী ওইনা ঙসি দেল্লীগী অরুন জেটলি ষ্টেদিয়মদা নুংথিল পুং ২ তাবদগী হৌরগা শান্নখিবা ১৩শুবা মেটচতা অফঘানিষ্টাননা ইংলেন্দবু রন ৬৯দা মায়থীবা পীখ্রে।

মেটচ অসিগী টোস ইংলেন্দনা ঙমদুনা অহানবদা ফিল্ডিং তৌনবা খনখিবদগী অহানবা ইন্নিংসতা অফঘানিষ্টাননা বেটিং তৌখি।

অফঘানিষ্টানগী গুরবাজ অমসুং ইব্রাহিম জাদ্রাননা ওপনর বেটসমেনশিং ওইনা মেটচ অদু শান্নবা হৌখি। ইব্রাহিম বোল ৪৮দা রন ২৮ লৌরম্লগা আউট ওইখি। মহাক ইংলেন্দগী অবদেল রসিদকী বোলদা কেপ্টেন রুদনা ওক্তুনা আউট ওইখিবনি। মহাক্কী মতুংদা থোক্লকখিবা রহমদসু বোল ৮দা রন ৩ খক্তমক লৌরম্লগা আউট ওইখি। অফঘানিষ্টান টিমগী কেপ্টেন সাহিদিসু বোল ৩৬তা রন ১৪ লৌরম্লগা রুদকী বোলদা আউট ওইখি। ওপনর বেটসমেন ওইখিবা গুরবাজনা বোল ৫৭তা রন ৮০ লৌরম্লগা ক্রিজতগী মপান থোকখি। মহাক্কী মতুংদা চঙলকখিবা ৱিকেটকীপর ইক্রম অলিখিলনা কন্না হোৎনদুনা মখোয়গী টিমগী রন মশীং য়ামখৎহন্নবা হোৎনরমখি। মহাক্না বোল ৬৬তা রন ৫৮ লৌরগা আউট ওইখি। মখোয়গী মতুংদা থোক্লকখিবা রসিদ খান অমসুং মুজিবনা বোল ২২দা রন ২৩ অমদি বোল ১৬তা রন ২৮ লৌরম্লগা আউট ওইখি। মখোয়গী মতুংদা থোক্লকখিবা বেটসমেনশিংনা মখা তানা রন ১০ য়ৌনা লৌবা ঙমখিদবদগী ওভর ৪৯.৫দা অফঘানিষ্টানগী ৱিকেট ১০মক আউট ওইরগা রন ২৮৪ লৌরমখি।

অনীশুবা ইন্নিংসতা ইংলেন্দনা টার্গেট ২৮৫ লৌনবা পান্দম থম্লগা শান্নবা হৌখিবা অদুদা টিম অসিগী জোনি বিয়ার্ষ্টো অমসুং দেভিদ মালাননা ওপনর বেটসমেনশিং ওইখি। জোনি বিয়ার্ষ্টোদি অহানবা ওভরগী বোল ৪ শুবদা শুপ্নতগী রন ২ খক্তমক লৌরম্লগা আউট ওইখি। অদুগা দেভিদ মালাননা বোল ৩৯দা রন ৩২ লৌরমখি। মহাক নাবিগী বোলদা ইব্রাহিম জাদ্রাননা ওক্তুনা আউট ওইখিবনি। টিম অসিগী ওইনা হেরি ব্রুকনা বোল ৬১দা রন ৬৬ লৌরমখিবা অদুনৎতনা লেমহৌরিবা বেটসমেন অমত্তনা রন ২০ য়ৌনা লৌবা ঙমখিদে। মরম অদুনা মেটচ অদুগী ওভর ৪০.৩দা ইংলেন্দগী ৱিকেট ১০মক আউট ওইরগা শুপ্নতগী রন ২১৫ খক্তমক লৌবা ঙমখিবদগী মেটচ অদু অফঘানিষ্টাননা রন ৬৯দা মায় পাকখিবনি।

থৌনাওজম বম্বম অমসুং এম দি নৱাজ সরিফনা ইন্দিয়া টিমগী মহুৎ শিন্দুনা শান্নরগনি

থৌনাওজম বম্বম

এম দি নৱাজ সরিফ

ইম্ফাল, ওক্টোবর ১৫ (ঐচ এন এস):
চহী অসিগী দিসেম্বর ২ অমসুং ৩দা ইসেন্টু কি ষ্টাভরোপোল টেরিটোরি রসিয়াদা পাঙথোক্কদৌরিবা ১৫রকশুবা ৱর্ল্ড কপ মিক্স মার্সিএল আর্টস চেম্পিয়নশিপতা ইন্দিয়াগী মহুৎ শিন্দুনা শান্নবা খল্লকপ্রবশিংগী মনুংদা মণিপুরগী থৌনাওজম বম্বম অমসুং এম দি নৱাজ সরিফয়াওরক্লে।

চেম্পিয়নশিপ অসিদা মশাগী চহী ১৯ শুরবা থৌনাওজম বম্বমনা কেজি ৫৭কী কেটগোরিদা অদুগা নৱাজ সরিফনা কেজি ৬৩গী কেটগোরিদা মায়োক্লবশিংগা লম্বা তৌনগনি হায়না মণিপুর মিক্স মার্সিএল আর্টস এসোসিএসনগী পব্লিসিটি এন্দ প্রোপেগন্দা সেক্রেটরি কৈশাম জয়প্রকাশ মৈতৈনা খুৎয়েক পীদুনা প্রেসতা থাদোরকপা চেরোল অমনা হায়রি।

চেরোল অসিনা হায়, মাষ্টর সী ঐচ প্রেমচন্দ্র, এম এম এ মণিপুরগী ফাউন্দরনা ইন্দিয়াগী টিম অসি লুচিংন্দগনি। ওজা অসি ৱর্ল্ড মুইএ বোরান ফেদরেসন (দব্লিয়ু এম বি এফ), ৱর্ল্ড মুইএ থাই ওর্গনাইজেসন (দব্লিয়ু এম ও), ক্রু-মুইএ থাই এসোসিএসন (কে এম এ) অমসুং ৱর্ল্ড কুমিটে ওর্গনাইজেসন (দব্লিয়ু কে ও)গী লাইফ মেম্বর অমসু ওইরিবনি।

টুর্নামেন্ট অসি চৎপদা কনাগুম্বা পূকচেল চাওবশিংনা মতেং পাংবীনিংবা লৈরবদি জি পে নম্বর ৯৮৬২২৭৭৮৭৭তা মতেং পাংবা য়াগনি।

অমরোমদা, থাইলেন্দদা মথং চহীদা পাঙথোক্কদবা চেম্পিয়নশিপশিংদা শরুক য়ানবা অমদি মশাগী প্রোফেসনেল করিয়র শেম্লিংবশিংনা মুইএ থাই, মুইএ বোরানগী ট্রেনিংদা শরুক য়ানিংবশিংনা মখাগী মোবাইল নম্বর ৯৭৭৪১৭৬২৯২দা পাউ ফাওরকপা য়াগনি। মসিগী মথক্তা ট্রেনিং অসি থাইলেন্দগী মমিং লৈরবা গ্রান্দমাষ্টরশিং ট্রেনিং পীবদা নৎতনা খান (বেল্ট) গ্রেদিং তৌবগী খুদোংচাবসু ফংগনি হায়না মণিপুর মিক্স মার্সিএল আর্টস এসোসিএসনগী চেরোল অসিনা মখা তানা ফোঙদোরক্লি।

২০৩৬ সম্মর ওলিম্পিক্স ইন্দিয়ানা য়ুম্বু ওইদুনা পাঙথোক্লবা হোৎনগনি : নরেন্দ্র মোদি

ন্যু দেল্লী, ওক্টোবর ১৫ (এজেন্সী):
কুমজা ২০৩৬কী সম্মর ওলিম্পিক্স ইন্দিয়ানা য়ুম্বু ওইদুনা পাঙথোক্লিংবগী অপাম্বা লৈবাক অসিগী প্রাইম মিনিষ্টর নরেন্দ্র মোদিনা ঙরাং মীয়াম মমাংদা ফোঙদোকখিবগা লোয়ননা ওলিম্পিক্সকী য়ুম্বু ওইবা এসিয়াগী মরিশুবা লৈবাক ওইবা ঙম্লবা পান্দম থম্লি হায়না ফোঙদোকখ্রে।

প্রাইম মিনিষ্টর নরেন্দ্র মোদিনা ফোঙদোকখিবদা, ইন্দিয়ানা ওলিম্পিক্সকী য়ুম্বু ওইনবা অমদি হায়রিবা অসি থবক্তা ওহোকপা ঙম্লবা কন্না হোৎনরি। কুমজা ২০৩৬কী ওলিম্পিক্সকী য়ুম্বু ওইনবা হোৎনবদা মহাক্কী মায়কৈদগী হোৎনবা য়াবশিং হোৎনগনি। লৈবাক অসিনা ওলিম্পিক্সকী য়ুম্বু ওইবা হায়বসি লৈবাক অসিদা লৈরিবা মীওই ক্রোর ১৪০গী মঙলাননি হায়না ইন্টরনেসনল ওলিম্পিক কম্মিটিগী সেসন মাংওইননা মহাক্না ফোঙদোকখ্রে।

অদুমওইনমক লৈবাক অসিগী করম্বা সিটিদা ওলিম্পিক্স পাঙথোক্কদগে হায়বগী মতাংদদি ৱাফম অমত্তা ফোঙদোকপা লৈত্রি। কুমজা ২০২৯ য়ুঠ ওলিম্পিক্সসু লৈবাক অসিদা পাঙথোক্লবা মোদিনা অপাম্বা ফোঙদোকখ্রে।

আই ও সীগী মতেংগা লোয়ননা ২০২৯ য়ুঠ ওলিম্পিক্স মায় পাক্লা পাঙথোকপা ঙমগনি হায়বগী থাজবসু প্রাইম মিনিষ্টর মোদিনা মীয়ামদা পীখ্রে।

অমরোমদা, আইও সীগী সেসনদা ৱা ঙাংলদুনা মহাক্না ফোঙদোকখিবদা, হায়দরবাদতা আই সী সী ক্রিকেট ৱর্ল্ড কপকী ওইনা ইন্দিয়া অমসুং পাকিষ্টানগা শান্নখিবা মেটচ অমদা ইন্দিয়ানা পাকিষ্টানবু য়াম্না লাকচনা থোইবা ঙমখিবা অদু ঐখোয়গীদমক্তদি চাওথোক চনিংঙাইনি। শান্ন-খোৎনবগী লমদা লৈবাক অসি মালেমগী থাক্তা খ্বাইদগী মকোক্তা লৈনবা হোৎনগনি হায়খি।

ট্রায়ল সেলেক্সন

ইম্ফাল, ওক্টোবর ১৫ (ঐচ এন এস):
নেসনল গেমস ২০২৩দা শরুক য়ানবা মণিপুর জুদো শান্নরোয়শিংগী ওইবা ট্রায়ল সেলেক্সন অমা থা অসিগী ২০দা খুমন লম্পাক ইন্দোর ষ্টেদিয়মদা পাঙথোক্লগনি।

মিক্স টিম ইভেন্টকীদমক পাঙথোক্কদৌরিবা ট্রায়ল সেলেক্সন অসিদা নুপাগী ওইনা কেজি ৭৩গী মখা, কেজি ৯০গী মখা অমসুং কেজি ৯০গী মথক অমদি নুপীগী ওইনা কেজি ৫৭ মখা, কেজি ৭০ মখা অমসুং কেজি ৭০গী মথক্কী ওইবা চাংদম্নবশিং পাঙথোক্কনি। নুপাগী কেজি ৬০গী মখাদা বাবুমচা অমসুং মাইমুগী মরক্তা ট্রায়ল বাউট অমসু পাঙথোক্কনি। মরম অদুনা মরী লৈনবশিংনা ট্রায়ল অসিদা শুংশোয় শোয়দনা শরুক য়াবীয়ু হায়না মণিপুর জুদো এসোসিএসনগী সেক্রেটরি ইন্দ্রকুমারনা থাদোরকপা চেরোল অমনা হায়রি।

খালসা অমসুং সেল্যুট হোক্কী একাদেমি মায় পাকখ্রে

গ্বালিয়র, ওক্টোবর ১৫ (এজেন্সী):
অহানবা হোক্কী ইন্দিয়া জুনিয়র এন্দ সব-জুনিয়র ৱিমেন একাদেমি চেম্পিয়নশিপ ২০২৩ (জোন এ)গী মরিনি চনবা নুমিৎতা সব-জুনিয়র ৱিমেন্স কেটগোরিগী ওইনা গুমা নেহরা রাইজর্স একাদেমি অমসুং রাজা করন হোক্কী একাদেমি মায় পাকখ্রে। অদুগা খালসা হোক্কী একাদেমি (অমৃতসর) অমসুং সেল্যুট হোক্কী একাদেমিনা জুনিয়র ৱিমেন্স কেটগোরিগীদা মায় পাকপা ঙমখ্রে। খালসা হোক্কী একাদেমিনা ঐচ আই এম একাদেমিবু ৬-৩দা মায়থীবা পীখিবনি। অদুগা সেল্যুট হোক্কী একাদেমিনা ভাই বেহলো হোক্কী একাদেমি ভাগদাবু পাঞ্জল ১-০দা থোইখিবনি। সেল্যুট হোক্কী একাদেমিগী অমত্তা ঙাইরবা পাঞ্জল অদু ২৬শুবা মিনটতা অনুনা চনখিবনি।

সন্তোশ ট্রোফি ২০২৩-২৪

মণিপুরনা মধ্য প্রদেশপু পাঞ্জল ৫-০দা থোইখ্রে; গোৱা, টামিল নাদু, চান্দিগর, কেরলা মায় পাকখ্রে

ইম্ফাল, ওক্টোবর ১৫ (ঐচ এন এস):
ওল ইন্দিয়া ফুটবোল ফেদরেসনগী মীৎয়েং মখাদা হৌজিক-হৌজিক চথরিবা ৭৭লক শুবা নেসনল ফুটবোল চেম্পিয়নশিপ ফোর সন্তোশ ট্রোফি ২০২৩-২৪গী ওইনা ঙসি শান্নখিবা মেটচ অমদা মণিপুরনা মধ্য প্রদেশপু য়াম্না লাকচনা পাঞ্জল ৫-০দা মায়থীবা পীখ্রে। অতোপ্পা মেটচশিংদনা গোৱা, টামিল নাদু, চান্দিগর অমসুং কেরলা মায় পাকখ্রে। রেলৱে স্পোর্টস প্রমোসন বোর্দসু মায় পাকখ্রে।

ঙসি অয়ুক পুং ৮ তাবদগী বেনেট য়ুনিভর্সিটি গ্রাউন্দদা মণিপুর অমসুং মধ্য প্রদেশকী মরক্তা মেটচ শান্নবা হৌখি। টিম অনীগী মরক্তা শান্নখিবা মেটচ অসিগী ওইনা মণিপুরগী শান্নরোয়শিংনা লাকচনা শান্নবা ঙমখি। মদুনা মরম ওইরগা মেটচ অদুগী ১৯ অমসুং ৪৪শুবা মিনটতা মণিপুরগী ফিজম সনাথোই মীতৈ অমসুং ৱাংখৈময়ুম সদানন্দনা পাঞ্জল অমমম্ চনবা ঙমখিবদগী মেটচ অদুগী অহানবা হাফ লোইবা ফাওবদা মণিপুরনা পাঞ্জল ২-০দা মাংজিল থানা লৈখি। অনীশুবা হাফকী ওইনা শান্নখিবা অদুদসু মণিপুরগী শান্নরোয়শিংনা বোল হেন্না পায়দুনা শান্নবা ঙমখিবদগী পাঞ্জল চনবা য়াবগী খুদোংচাবসু মশীং হেন্না লৌবা ঙমখি। মদুনা মরম ওইরগা মেটচ অদুগী ৫২, ৫৭ অমসুং ৭৪ শুবা মিনটতা মণিপুরগী ফিজম সনাথোই মীতৈ, সেমসন অমসুং ঙাংবম পচানা থংন-থংননা পাঞ্জল অহুম চনবা ঙমখি। অদুমওইনমক মধ্য প্রদেশকী মায়কৈদগী মণিপুরনা মখোয়গী মায়কৈদা চনশিনখিবা পাঞ্জলশিং অমত্তা হন্দোকপা ঙমখিদবনা মরম ওইরগা মেটচ অদু মণিপুরনা য়াম্না লায়না পাঞ্জল ৫-০দা থোইখিবনি। মেটচ অসিগী ওইনা মণিপুরগী ফিজম সনাথোই মীতৈনা প্লেয়র ওফ দি মেটচ তাখি।

ঙসি অয়ুক পুং ৯ তাবদা বিহার অমসুং চান্দিগরগী মরক্তা শান্নখিবা মেটচ অমদা চান্দিগরনা বিহারবু পাঞ্জল ২-০দা মায়থীবা পীখ্রে।

টিম অনীগী মরক্তা শান্নখিবা মেটচ অদুগী ওইনা নাকল অনীগী শান্নরোয়শিংনা অমনা অমবু লাকচনা শান্ননবা হোৎনখিবশিং অদু মায় পাকপা ঙম্লখিদে। অদুমওইনমক চান্দিগরগী শান্নরোয়শিংনা পাঞ্জল চনবা য়াবা শোট মশীং হেন্না কাওবগী খুদোংচাবশিং ফংখি। মদুনা মরম ওইরগা মেটচ অদুগী ২৭ অমসুং ৫৬ শুবা মিনটতা চান্দিরগী সন্দিপনা থংন-থংননা পাঞ্জল ২ চনবা ঙমখি। অদুমওইনমক মেটচকী অরোইবা ফাওবদা বিহারগী শান্নরোয়শিংনা পাঞ্জল অমত্তা চনবা ঙমখিদবদগী মেটচ অদু চান্দিগরনা পাঞ্জল ২-০দা মায় পাকখিবনি।

ঙসি অয়ুক পুং ৯ তাবদা এস এ জি বেনাওলিম ফুটবোল গ্রাউন্দদা ছটিশগর অমসুং কেরলাগী মরক্তা শান্নখিবা ৭৭লক শুবা সন্তোশ ট্রোফিগী মেটচ অমদা কেরলানা ছটিশগরবু পাঞ্জল ৩-০দা মায়থীবা পীখ্রে।

টিম অনীগী মরক্তা শান্নখিবা মেটচ অদুগী ওইনা নাকল অনীমক্কী শান্নরোয়শিংনা চাং মান্ননা শান্নবা ঙম্লবসু মেটচ অদুগী ৭শুবা মিনটতা কেরলাগী শান্নরোয়শিংনা খঙহৌদনা চথরকখিবা এটেক অমা টিম অসিগী সাজিস ঈনা হৈন-শিংনা পাঞ্জল ওন্থোকপা ঙমখিবদগী অহানবা হাফ লোইবা ফাওবদা কেরলানা পাঞ্জল ১-০দা মাংজিল থানা লৈবা ঙমখি। ছটিশগরনা মখোয়গী মায়োক্তা চনশিনখিবা পাঞ্জল অদু হন্দোক্লবা কন্না শান্নরবসু কেরলাগী হৈ-শিংলবা শান্নরোয়শিংনা মায় পাকপা ঙমহনখিদে। কেরলাগী শান্নরোয়শিংনা মেটচ অদুগী ৫৫ অমসুং ৬৯শুবা মিনটতা মখা তানা পাঞ্জল ২ চনবা ঙমখি। পাঞ্জলশিং অদু জুদেন কাটভালাট অমসুং নিজো গিলবর্টনা চনখিবনি। অদুবু ছটিশগরগী মায়কৈদগী পাঞ্জল অমত্তা হন্দোকপা ঙমখিদবনা মরম ওইরগা মেটচ অদু কেরলানা পাঞ্জল ৩-০দা মায় পাকখিবনি।

ঙসি নুংথিল পুং ২.৩০ তাবদা কে দি এস এ গ্রাউন্দদা সন্তোশ ট্রোফিগী অতোপ্পা মেটচ অমা ওইনা হিমাচল প্রদেশ অমসুং রেলৱে স্পোর্টস প্রমোসন বোর্দকী মরক্তা শান্নখি। মেটচ অদু রেলৱে স্পোর্টস প্রমোসন বোর্দনা পাঞ্জল ৪-১দা মায় পাকপা ঙমখিবনি।

মেটচ অসিগী অহানবা হাফকী ২৫শুবা মিনট অমসুং ইঞ্জুরি টাইম শান্নখিবদা রেলৱেগী সবাস পথান অমসুং মর্ভিন ষ্টেফেননা পাঞ্জল অমমম্ চনবা ঙমখি। অনীশুবা হাফকী ওইনা শান্নখিবা অদুদা হিমাচল প্রদেশকী মায়কৈদগী কন্না হোৎনদুনা মেটচ অদুগী ৭৫শুবা মিনটতা পাঞ্জল অমা হন্দোকপা ঙমখি। অদুমওইনমক পাঞ্জল অমা হন্দোকপগী হরাউবা ফোঙদোকপা লোইদ্রিঙৈ মেটচ অদুগী ৮২ অমসুং ৮৪ শুবা মিনটতা রেলৱেগী সবাস পথান অমসুং নুরুদিননা থংন-থংননা পাঞ্জল অমমম্ চনবা ঙমখিবদগী মেটচ অদু রেলৱেনা পাঞ্জল ৪-১দা থোইখিবনি।

অমরোমদা, এস এ জি বেনাওলিম ফুটবোল গ্রাউন্দদা ঙসি নুংথিল পুং ৪ তাবদা গোৱা অমসুং জম্মু এন্দ কাশ্মীরগী মরক্তা শান্নখিবা মেটচ অমদা গোৱানা জে এন্দ কেবু পাঞ্জল ২-১দা থোইখ্রে।

গোৱাগী পাঞ্জল অদু মেটচ অদুগী ১৬ অমসুং ৭৮ শুবা মিনটতা টিম অদুগী ক্লেনসিও পিন্টো অমসুং সেলৱিন ফ্রাজিয়র মিরান দানা চনখিবনি। অদুগা জে এন্দ কেগী অমত্তা ঙাইরবা পাঞ্জল অদুনা অহানবা হাফকী ইঞ্জুরি টাইম শান্নবদা টিম অদুগী অদনন অয়ুবনা চনবা ঙমখিবনি।

সন্তোশ ট্রোফিগী ৬শুবা অমদি অরোইবা মেটচতা টামিল নাদুনা ঝরখন্দবু য়াম্না লাকচনা পাঞ্জল ৮-১দা থোইবা ঙমখ্রে। বিজয় সিংহ পাথিক ষ্টেদিয়মদা ঙসি নুংথিল পুং ৩.৩০ তাবদগী টিম অনীগী মরক্তা মেটচ শান্নবা হৌখিবনি। মেটচ অদুগী ওইনা টামিল নাদুনা য়াম্না লাকচনা শান্নবা ঙমখিবগা লোয়ননা অহানবা হাফ লোইবা ফাওবদা পাঞ্জল ৩ চন্দুনা মাংজিল থানা লৈবা ঙমখি। পাঞ্জলশিং অদু মেটচ অদুগী অনীশুবা, ১৬শুবা অমসুং ২১শুবা মিনটতা সায়েদ সুহেল পাসা, উমা শঙ্কর এম, সোলাই মলাই এমনা চনবা ঙমখিবনি।

অনীশুবা হাফকী ওইনা শান্নখিবা অদুদসু টামিল নাদুনা কা-হেন্না লাকচনা শান্নবা ঙমখি। মদুনা মরম ওইরগা অনীশুবা হাফকী হৌগৎলকপা মেটচ অদুগী ৪৬শুবা মিনটতা ভিনিথ কুমারনা পাঞ্জল অমা চনবা ঙমখি। ঝরখন্দগী মায়কৈদগী পাঞ্জলশিং অদু হন্দোক্লবা হোৎনবদা অৱাবা ওইখি। মেটচ অদুগী ৫১শুবা মিনটতা টামিল নাদুগী শান্নরোয়শিংনা অমুক হন্না চথরকখিবা এটেক অমা টিম অদুগী সায়েদ সুহেল পাসানা পাঞ্জল অমগা অমুক চনবা ঙমখি। মেটচ অদুগী ৭২শুবা মিনটতা টামিল নাদুগী এ রেগাননা পাঞ্জল অমগা অমুক চনশিনখিবদগী পূন্না পাঞ্জল ৬-০দা টামিল নাদুনা মাংজিল থাদুনা লৈখি। ঝরখন্দগী মায়কৈদগী কন্না শান্নরকপদগী মেটচ অদুগী ৭৪শুবা মিনটতা রোহিট টিগানা উচিন-নাচিন্না পাঞ্জল অমদি হন্দোকপা ঙমহৌখি। অদুমওইনমক মেটচ অদুগী ৮২শুবা মিনট অমদি অনীশুবা হাফকী ইঞ্জুরি টাইম শান্নখিবদা টামিল নাদুগী কামলেশ পি অমসুং এ রেগাননা মখা তানা পাঞ্জল অমমম্ চনবা ঙমখিবদগী মেটচ অদু টামিল নাদুনা য়াম্না লাকচনা পাঞ্জল ৮-১দা মায় পাকখিবনি।

ৱিমেন্স এসিয়ন চেম্পিয়ন্স ট্রোফিগী মাংওইননা নেসনল কেম্পতা শরুক য়াগদবা শান্নরোয় ৩৪গী মমিং লাউথোকখ্রে

ন্যু দেল্লী, ওক্টোবর ১৫ (এজেন্সী):
হয়েংদগী হৌরগা সাই বেঙ্গলুরুদা পাঙথোক্কদৌরিবা নেসনল কোচিং কেম্পতা শরুক য়াগদবা শান্নরোয় ৩৪গী মমিং ঙসি হোক্কী ইন্দিয়ানা লাউথোকখ্রে।

হয়েংদগী হৌরগা পাঙথোক্কদৌরিবা নেসনল কেম্প অসি থা অসিগী ২২দা লোইশিনগনি। রাঞ্চিদা থা অসিগী ২৭তগী হৌরগা ৱিমেন্স এসিয়ন চেম্পিয়ন্স ট্রোফি পাঙথোকপা হৌগনি। টুর্নামেন্ট অসি ইন্দিয়াদা অহানবা ওইনা পাঙথোক্কদৌরিবনি। হায়রিবা টুর্নামেন্ট অসিদা হান্নগী চেম্পিয়ন চাইনা য়াওনা জপান, কোরিয়া, মালেসিয়া অমদি থাই-লেন্দনা শরুক য়াগনি। অহানবা হৌদোকপা নুমিৎতা ইন্দিয়ানা থাইলেন্দগা লম্বা তৌনগনি হায়রি।

ঙসি মমিং লাউথোকখ্রবা শান্নরোয়শিং অদুদি গোলকীপরদা সভিতা, রাজানি ইটিমরপু, খারিবম বিচু, বন্সারি সোলানকি; দিফেন্দরশিংদা দিপ গ্রেস এক্কা, গুরজিৎ কোর, নিকি প্রধান, উদিতা, ইশিকা চৌধরি, অক্সাটা ধেকালে, জ্যোটি শাত্রি অমসুং মহিমা চৌধুরিনি। মিদফিল্ডরশিংনা নিশা, সালিমা টেটে, সুশিলা চনু, জ্যোটি, নবজোট কোর, মোনিকা, মারিনা কুজুর, সোনিকা, নেহা, বালজিৎ কোর, রিনা খোকর, ভৈস্নাভি ফালকে, অজমিনা কুজুর; ফোরৱার্দশিংদা লালরেমসিয়ামি, নবনিট কোর, বন্দনা কটারিয়া, শর্মিলা দেবী, দিপিকা, সঙ্গিতা কুমারী, মমতাজ খান, সুনেলিটা টোপো অমসুং ব্যুটি দুংদুংনি।

অমরোমদা, ইন্দিয়াগী চীফ কোচ জানেক স্কোপমেননা ফোঙদোকখিবদা, হয়েংদগী হৌরগা পাঙথোক্কদৌরিবা কেম্প অসিনা ইন্দিয়াগী শান্নরোয়শিংদা কান্নবা য়াম্না পীগনি। অতেনবা মতমগী মনুংদা কেম্প অসি পাঙথোকপগা লোয়ননা রাঞ্চিদা চৎতুনা টুর্নামেন্ট অসিদা মায় পাক্লা শরুক য়ানবা হোৎনগনি হায়রি।

ASIAN INTERNATIONAL UNIVERSITY
ESTABLISHED UNDER SECTION 2(F) OF UGC ACT, 1956.
ADMISSION OPEN
SESSION : 2023-24
Make your EDUCATION DREAMS COMES TRUE !!
FACULTY OF MANAGEMENT
B.B.A.
• FINANCE • HUMAN RESOURCE
• MARKETING MANAGEMENT
• TRAVEL & TOURISM
• INVESTMENT BANKING
• RETAIL OPERATIONS
• HOSPITALITY MANAGEMENT
• LOGISTICS AND SUPPLY CHAIN MGMT
M.B.A.
• FINANCE • HUMAN RESOURCE
• MARKETING MANAGEMENT
• DIGITAL MARKETING
• INFORMATION TECHNOLOGY
• INTERNATIONAL BUSINESS
• INVESTMENT BANKING
• HOSPITALITY MANAGEMENT
FACULTY OF LAW
• LL.B. [3 YEARS]
• B.A.-LL.B. [5 YEARS]
• B.COM-LL.B. [5 YEARS]
• BBA-LL.B. [5 YEARS]
• LL.M. [2 YEARS]
FACULTY OF PHARMACY
• D. PHARM [2 YEARS]
• B. PHARM [4 YEARS]
FACULTY OF COMPUTER APPLICATION
• B.C.A. [3 YEARS]
• M.C.A. [2 YEARS]
• DCA [1 YEAR]
• PGDCA [1 YEAR]
Contact for Admission
: 9319931941 | 9810301896
: www.aiu.edu.in
CAMPUS: Ghari Awang Leikai, Imphal West, Manipur-795140.
HL-8/8291/31,1-30/9

HUEIYEN LANPAO DAILY CHESS PUZZLE

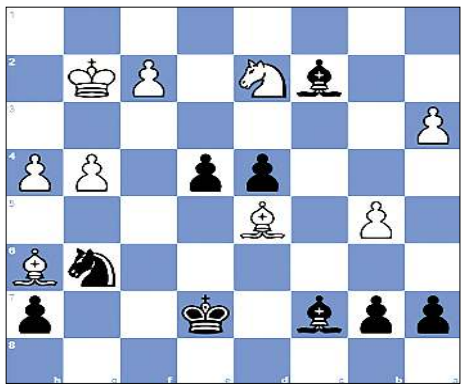

PUZZLE NO. 937

FM Oleg Yaksin (2388) - IM Tuan Minh Le (2527)
Titled Tue 12th Jul Early chess.com INT (2), 2022.07.12

1.d4 d5	2.c4 c6	3.Nf3 Nf6	4.Qb3 dxc4	5.Qxc4 Bg4
6.Nc3 Nbd7	7.e4 e6	8.Be2 Be7	9.Be3 O-O	10.O-O Qa5
11.Qb3 Qb4	12.Qxb4 Bxb4	13.e5 Nd5	14.Nxd5 cxd5	15.Rfc1 Rfc8
16.h3 Bh5	17.g4 Bg6	18.Rxc8+ Rxc8	19.Rc1 Rxc1+	20.Bxc1 Nb8
21.a3 Ba5	22.b4 Bb6	23.Bb2 Nc6	24.b5 Ne7	25.Bc3 Bc2
26.Bb4 Ng6	27.Bd2 Be4	28.Be3 f6	29.exf6 gxf6	30.Nd2 Bc2
31.Kg2 Kf7	32.Kg3 e5	33.dxe5 fxe5	34.h4 d4	35.Bh6 e4
36.Bc4+ Ke7	37.Bd5 Bc7+	38.Kg2...		

QUESTION :
Black to win

Puzzle 936 Solution :

22. O-O-O+ With a discovered check by the white rook.
Your moves:22.Rd1+
Your moves:22.Qd4+
Your moves:22.Qd5+
Bd7 23.Rxd7+ The white rook decoys Black's queen. **Qxd7 24.Rd1** The white rook pins Black's queen against Black's king. **Rc8 25.Rxd7+**
1-0

Printed, published and owned by Soubam Niladhaja Singh, published from Sega Road, Thouda Bhabok Leikai, Imphal West-795001, Manipur & printed at M/s. Kangleipak Printers, Sega Road, Thouda Bhabok Leikai, Imphal West-795001, Manipur
Editor : Maibam Dhanabir Meetei, Resident Editor: Dr. Khaidem Athouba; Telephone Nos. 0385-2440771/2445104/2445106, e-mail:hueiyen_lanpao@yahoo.co.in, hueiyen_lanpao@rediffmail.com