চর্চিল ব্রদরসপু মায়থীবা পীরন্নগা নেরোকা এফ সী অহুমশুবা থাক্তা লৈবা ঙমখ্রে

ইম্ফাল, দিসেম্বর ১৫ (ঐচএনএস)ঃ ইন্দিয়াগী ফুটবোল ক্লবশিংগী ওইবা লীগ টুর্নামেন্টশিংগী মনুংদা অনীশুবা থাক্তা লৈরিবা হিরো আই লীগকী ঙসি ইম্ফালগী খুমন লম্পাক্কী ম্যেন ষ্টেদিয়মদা শান্নখিবা মেচতা গোৱাগী চর্চিল ব্রদরসপু মায়থীবা পীরন্নগা য়ুম্বু ওইরিবা মণিপুরগী নরোকা এফ সীনা আই লীগকী পোইন্ট টেবলদা অহুমশুবা পোজিসন্দা লৈবা ঙমখ্রে।

লৈবাক অসিগী ফুটবোল ক্লব ১১না শরুক য়াদুনা তোঙান তোঙানবা কাঙলূপ খায়দোক্তুনা পাঙথোকখিবা হিরো আই লীগ ২০১৮-১৯গী মেচ ওইনা ঙসি অহানবা ওইনা গোৱাগী চর্চিল ব্রদরসকা মণিপুরগী নেরোকা এফ সীগা নুংথিল পুং ২.০২ তাবা মতমদা শান্নখি। মেচ অদুগী অহানবা মীৎকুপ্তা নেরোকাগী ফোরেন প্লেয়র ৱিল্লিয়মসনা কেরি তৌরকপা বোল অমা ক্লব অসিগী ষ্ট্রাইকর জর্সি নম্বর ১০ ৱাই কটসুমিনা গোল ওইনা ওন্থোক্তুনা মেচ অদুগী অহানবা গোল চনবদা নত্তনা মহাক্কী টিমগী গোল একাউন্ট হাংদোক্তুনা মেচ অদু নেরোকা এফ সীনা অঙনবা মতমদা গোল ১-০দা মাঙজিল থাখি। চর্চিল ব্রদরসকী মায়কৈদগীসু নেরোকানা মাঙজিল থারিবা অমত্তা ঙাইরবা গোল অদু হন্দোক্কবা য়াঙনা শান্নরকখি। নেরোকাগী শান্নরোয়-শিংনসু অহেনবা গোল চন্নবগী এটেক অমা চর্চিল ব্রদরসকী গোল পোষ্ট তন্না পুশিল্লকপা বোল অমা চর্চিল ব্রদরসকী দিফেন্দর জর্সি নম্বর ৪ দব্লিয়ু ভাসনা দিফেন্দ তৌনবা হোৎনবদা ফাওল তাদুনা রেফ্রিনা মেচকী ৩০শুবা মিনটতা য়েলো কার্দ বুক তৌখি।

মেচ অদু মায় পাক্লবগীদমক টিম অনীনা য়াঙনা শান্নরকপা হৌনরকখি। মেচকী ৩৭শুবা মিনটনা চর্চিল ব্রদরসকী দি কী সেনা এসিষ্ট তৌদুনা ক্লব অসিগী মিদফিল্ডর কে ওচোনা গোল ওইনা ওন্থোক্তুনা মেচ অদু টিম অনীমক্না গোল ১-১দা লৈনখি। গোল ইক্কেলাইজ তৌখ্রবা মতুং টিম অনীগী মায়কৈদগী এটেক কয়া চখনখি। অদুবু অহানবা হাফ লোইশিল্লকপা ফাওবদা অহেনবা গোল চন্নবা ঙমদনা অদু গোল ১-১দা লৈনখি।

অনীশুবা হাফ হৌরকপদগী হৌনা টিম অনীগী মায়কৈদগী অহানবা হাফতা শান্নরকখিবা মওংদগী য়াঙনা ফজনা শান্নরকখি। চর্চিল ব্রদরসকী মায়কৈদগী চখরকপা এটেক অমা নেরোকা এফ সীগী দিফেন্দর জর্সি নম্বর ১৬ এস থাংমুৱানশাংনা মেচকী ৭১শুবা মিনটতা ফাওল তাবদগী রেফ্রিনা য়েলো কার্দ পীখি। টিম অনীনা পোইন্ট ৩ ফংনবগীদমক শান্নরকখিবা মেচ অদুগী ৮০শুবা মিনট ফাওবদা অহেনবা গোল চন্নবা ঙমদনা অদুমক লৈখি। অদুবু নেরোকাগী ভি কালোনা কেরি তৌরকপা বোল অমা নেরোকাগী ষ্ট্রাইকর ৱাই কাটসুমিনা মেচকী ৮৭শুবা মিনটতা গোল ওন্থোক্তুনা মেচ অদু নেরোকা এফ সীনা গোল ২-১দা লৈদুনা মায় পাকপগী লম্বীদা পুশিনখি। মেচ লোইশিল্লকপা ফাওবদা চর্চিল ব্রদরসকী মায়কৈদগী নেরোকা এফ সীগী মাঙজিল থারিবা গোল অদু হন্দোকপা ঙমদনা মেচ অদু মায়থীহৌখি।

Club	P	W	D	L	GF	GA	GD	Pts.
1. Chennai City	7	5	2	0	16	9	7	17
2. Real Kashmir	8	4	2	2	11	5	6	14
3. Neroca	*8*	*4*	*2*	*2*	*11*	*7*	*4*	*14*
4. Churchill Brothers	8	3	4	1	15	8	7	13
5 Minerva	7	3	2	2	6	5	1	11
6. Gokulam	8	2	4	2	11	11	0	10
7. East Bengal	6	3	0	3	11	8	3	9
8. Mohun Bagan	6	2	3	1	7	7	0	9
9. Aizawal FC	9	1	3	5	9	15	-6	6
10. Indian Arrows	7	1	1	5	2	12	-10	4
11. Shillong Lajong	8	1	1	6	10	22	-12	4

নেসনল জীট কুনেদো চেম্পিয়নশিপ ২০১৮ হৌদোকখ্রে

মণিপুর জীট কুনেদো টিম্না গোল্ড ৬ অমসুং সিলভর ৪ পূন্না মেদল ১০ লৌবা ঙমখ্রে

ইম্ফাল, দিসেম্বর ১৫ (ঐচএনএস)ঃ ওল ইন্দিয়া জীট কুনেদো ফেদরেসনগী মীৎয়েং মখাদা জীট কুনেদো এসোসিএসন ওফ মণিপুরনা শীন্দুনা থা অসিগী ১৪দগী ১৬ ফাওবা নুমিৎ হুমনি চূপ্পা খুমন লম্পাক্কী ইন্দোর ষ্টেদিয়মদা পাঙথোক্কদৌরিবা নেসনল জীট কুনেদো চেম্পিয়নশিপ ২০১৮ হৌদোকখিবগা লোয়ননা মণিপুর জীট কুনেদো টিম্না গোল্ড ৬, সিলভর ৪ পূন্না মেদল ১০ লৌবা ঙমখ্রে।

লৈবাক অসিগী ষ্টেট ৭ অমদি সার্ভিসেস অমগী জীট কুনেদো মার্সেল আর্টকী নুপী ৬০ অমদি নুপা ১০০ পূন্না শান্নরোয় ১৬০না শরুক য়াদুনা পাঙথোক্লিবা নেসনল জীট কুনেদো চেম্পিয়নশিপ ২০১৮ হৌদোকপগী থৌরম অদুদা ৱাবগাই এসেমব্লি কন্সটিট্যুএন্সিগী এম এল এ এম দি ফজুর রহিম, রিলিফ এন্দ রিহেবিলিটেসন, ৱেট এন্দ মিজরস, পি দি এস এন্দ কঞ্জুমর এফ্যেরস মিনিষ্টর করাম শ্যাম, দিরেক্টরেট ওফ য়ুনিভর্সিটি এন্দ হায়র এদ্যুকেসন এন্দ সোসল ৱার্করগী রিটয়র্দ এম এফ এস কে জেমস, সোসল ৱার্কর আর সোমোরেন্দ্রো (কাইকু) অমদি অজুর্ন এৱার্দি য়ুম্নাম সনাথোইনা মথংশিৎনা চীফ গেষ্ট, প্রসিদেন্ট অমসুং গেষ্ট ওফ ওনরশিং ওইনা শরুক য়াখি।

নেসনলগী থাক্তা মণিপুরনা য়ুম্বু ওইদুনা পাঙথোক্লিবা নেসনল জীট কুনেদো চেম্পিয়নশিপ ২০১৮গী চহী ১৪ মখাগী নুপামচাগী কেজি ৩৫দগী ৩৭ ফাওবগী কেটেগোরিদা মণিপুরগী টি লিক্সন্না গোল্ড অমসুং জম্মু এন্দ কাশ্মীরগী অদিল মাকবুলনা সিলভর লৌখি।

কেজি ৩৯দগী ৪১ ফাওবগী কেটেগোরিদা মণিপুরগী এস তোম্পোক্না গোল্ড অমসুং জম্মু অমসুং কাশ্মীরগী মারুক অলটাফনা সিলভর মেদল লৌখি।

কেজি ৪৯দগী ৫১ ফাওবগী কেটেগোরিদা মণিপুরগী কে ঐচ সনাথোইনা গোল্ড অমসুং জম্মু অমসুং কাশ্মীরগী মালিক ৱাসিলনা সিলভর লৌখি। কেজি ৫১দগী ৫১ মথক্কী কেটেগোরিদা জম্মু অমসুং কাশ্মীরগী নিসার অলিনা গোল্ড অমসুং মণিপুরগী পি ঐচ অভিনাটনা সিলভর মেদল লৌখি।

নুপামচাগী চহী ১৭কী কেজি ৫৮দগী ৬১ ফাওবগী কেটেগোরিদা জম্মু অমসুং কাশ্মীরগী জুবের বাসিরনা গোল্ড অমসুং মণিপুরগী সী ঐচ বোরিসনা সিলভর লৌখি। নুপামচাগী চহী ১৭ মখাগী কেজি ৬৪দগী ৬৪ মথক্কী কেটেগোরিদা মণিপুরগী ও রিসিকান্তনা গোল্ড অমসুং জম্মু অমসুং কাশ্মীরগী ইকবাল নাসিরনা সিলভর লৌখি।

কেজি ৫৫দগী ৫৮ ফাওবগী কেটেগোরিদা জম্মু অমসুং কাশ্মীরগী রাসিক মঞ্জুরনা গোল্ড অমসুং মণিপুরগী টি মঙলেমজাওনা সিলভর মেদল লৌখি। কেজি ৬১দগী ৬৪ ফাওবগী কেটেগোরিদা জম্মু অমসুং কাশ্মীরগী সামির আইজাসনা গোল্ড অমসুং মণিপুরগী দব্লিয়ু ইথোইনা সিলভর মেদল লৌখি।

চেম্পিয়নশিপ অসিগী নুপামচাগী চহী ১৯ মখাগী কেজি ৫৫দগী ৬০ ফাওবগী কেটেগোরিদা মণিপুরগী এল পৌরামনা গোল্ড অমসুং জম্মু অমসুং কাশ্মীরগী টাজামুল হমিদনা সিলভর মেদল লৌখি।

নুপীগী চহী ১৭ মখাগী কেজি ৫২দগী ৫৫ ফাওবগী কেটেগোরিদা মণিপুরগী এন রানিনা গোল্ড লৌখি।

১৬শুবা মণিপুর ভেটেরান ক্রিকেট টুর্নামেন্ট ২০১৮-১৯

সাইক্লোন থাংমৈবন্দনা রন ৩৯দা মায় পাকখ্রে

ইম্ফাল, দিসেম্বর ১৫ (ঐচএনএস)ঃ মণিপুর ভেটেরান ক্রিকেট এসোসিএসন (এম ভি সী এ) না শীন্দুনা লুৱাংশঙবমদা লৈবা লুৱাংপোকপা ক্রিকেট ষ্টেদিয়ম অমদি লংথবাল পব্লিক গ্রাউন্দদা পাঙথোক্লিবা ১৬শুবা মণিপুর ভেটেরান ক্রিকেট টুর্নামেন্ট ২০১৮-১৯গী ঙসি শান্নখিবা মেচতা সাইক্লোন থাংমৈবন্দনা রন ৩৯দা মায় পাকখ্রে।

টিম তরেৎনা শরুক য়াদুনা কাঙলূপ অনী থোক্না খাইদোক্তুনা পাঙথোক্লিবা ১৬শুবা মণিপুর ভেটেরান ক্রিকেট টুর্নামেন্ট ২০১৮-১৯গী মরিশুবা মেচ ওইনা ঙসি অয়ুক লুৱাংশঙবমদা লৈবা লুৱাংপোকপা ক্রিকেট ষ্টেদিয়মদা গ্রুপ এগী এল সী সী সী লিলোং চজিং অমসুং সাইক্লোন থাংমৈবন্দ শান্নখি। মেচ অদু সাইক্লোন্না টোস ঙমদুনা অহানবা বেট্টিং তৌখি।

অহানবা ইন্নিংসতা বেট্টিং তৌখিবা সাইক্লোন্না ওভর ৩০দা ৱিকেট ৬ তুরগা রন ১৭২ লৌখি। অনীশুবা ইন্নিংসতা বেট্টিং তৌখিবা এল সী সী সীনা ওভর ২৩.৪দা ৱিকেট লোইনা তুরগা রন ১৩৩ খক লৌরগা মেচ অদু সাইক্লোন থাংমৈবন্দনা রন ৩৯দা মায় পাকখি। ঙসিগী মেচ অদুদা সাইক্লোনগী বিকোম্না ৱিকেট ৪ লৌরগা মেন ওফ দি মেচ তাখি।

মঙাশুবা ঐচ পিশক মেমোরিএল ফর্ষ্ট দিভিজন ফুটবোল লীগ ২০১৮

অহানবা মেচতা এম সী কে অমদি এলসা দ্রো চৎখ্রে

ইম্ফাল, দিসেম্বর ১৫ (ঐচএনএস)ঃ দিষ্ট্রিক্ট স্পোর্টস এসোসিএসন (দি এস এ) বিষ্ণুপুরনা শীন্দুনা বিষ্ণুপুরগী মিনি ষ্টেদিয়মগী শান্নবুংদা মঙাশুবা ঐচ পিশক মেমোরিএল ফর্ষ্ট দিভিজন ফুটবোল লীগ ২০১৮ ঙসি হৌদোকখিবগা লোয়ননা অহানবা মেচতা এম সী কে কবো ৱাকচীং অমদি এলসা নরানসৈনা দ্রো চৎখ্রে।

দিষ্ট্রিক্ট অসিগী তোঙান তোঙানবা ফুটবোল ক্লব ১৫না শরুক য়াদুনা কাঙলূপ অনী থোক্না খাইদোক্তুনা পাঙথোক্লিবা মঙাশুবা ঐচ পিশক মেমোরিএল ফর্ষ্ট দিভিজন ফুটবোল লীগ ২০১৮গী অহানবা মেচ ওইনা ঙসি নুংথিল পুং ২ তাবগী গ্রুপ বিগী এম সী কে কবো ৱাকচীং অমসুং এলসা নরানসৈনা লম্বা তৌনখি। মেচ অদু হেক হৌবদগী লোইবা ফাওবদা টিম অনীমক্না অকনবা লম্বা তৌনদুনা ফজনা শান্নখি। অহানবা হাফ লোইশিল্লকপা ফাওবদা টিম অনীগী মায়কৈদগী লম্বা চানা শান্নখিবনা গোল ওন্থোকপা ঙম্ম খিদে। অনীশুবা হাফ লোইশিল্লকপা ফাওবদসু টিম অনীগী মায়কৈদগী ফজনা শান্নখিবনা গোল অমত্তা চন্নদনা মেচ অদু দ্রো চৎখি।

হুইয়েন লানপাউ স্পোর্টস ক্যুইজ - ৮৫

১। ইম্ফালদা কুমজা ১৯৭৫দা নেসনলগী থাক্তা অথোই অহেন তান্নবগী থৌরম অমা পাঙথোকখি। থৌরম অদুদা মায় পাকখিবা টিম অদুনা ফংখিবা ত্রোফি অদুগী মমিং হায়য়ু।

২। পাচিসি (Pachisi) হায়বা মশান্না অসিদা পূন্না শান্নরোয় কয়ানা শরুক য়াদুনা শান্নগনি। টিম অনীমক্কী অপূনবা শান্নরোয় মশীং হায়য়ু।

৩। মহাক ৱিমব্লেদনগী নুপাগী সিঙ্গলসতা চহী ৩৯ থংনা থংননা শরুক য়াখি। নুপাগী সিঙ্গলসতা ওলিম্পিক্কী চেম্পিয়নদি অমুকখক্তমক ওইবা ঙমখি। বৃটিশকী শান্নরোয় অদুগী মমিং হায়য়ু।

৪। করম্বা সহরদা পাঙথোকখিবা ওলিম্পিক গেমসতা অহানবা ওইনা এয়রসিপ অমা ওলিম্পিক্কী ফিরাল পুদুনা ষ্টেদিয়মগী মথক্তা কোয়পাই পাইদুনা লৈহনখিবগে?

৫। উৎলিবা লাই অসি কনানো? →

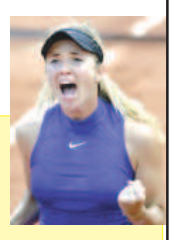

মথক্তা পীরিবা ৱাহংশিং অসিগী পাউখুম দিসেম্বর ৩০, নোংমাইজিং নুমিৎকী অয়ুক্কী পুং ১১ ফাওবগী মনুংদা পাউচে অসিগী ওফিসতা নৎত্রগা hueiyensportsquiz@gmail.com দা মেইল ওইনা থাবীরকপা য়াগনি। পাউখুম পীবিরকপা/থাবীরকপা মতমদা মিং, লৈফম, মহৈগী থাক অমসুং কন্টেক্ট নম্বর ময়েক শেংনা ইবিরকউ। ৱাহং খুদিংমক্কী পাউখুম চুম্না নৎত্রগা মশীং য়াম্না চুম্না পীবিরকপা মীওইশিং অদুদগী দ্রো ওৎচরগা লাইবক ফবা মীশক অমা খনজগনি। লোয়ননা খল্লবা মীশক অদুদা মনা পীজগনি।

হুইয়েন লানপাউ স্পোর্টস ক্যুইজ - ৮৪গী পাউখুম ৪ চুম্না থাবিরকখিবদি

১) তোংব্রম জিবোন, লাংজিং অচৌবা মখা লৈকায় (৪)
২) *অনন্দকুমার খুঞ্জামযূম, নোংমৈবুং সেরাম লৈরক* (৪)

হুইয়েন লানপাউ স্পোর্টস ক্যুইজ- ৮৪গী ৱিন্নর

অনন্দকুমার খুঞ্জামযূম, নোংমৈবুং সেরাম লৈরক (দ্রোদা ৱিন্নর ওইখ্রবা)

হুইয়েন লানপাউ স্পোর্টস ক্যুইজ ৮৪গী মনা লান্থোক্কদবা নুমিৎ অমসুং মফম

দিসেম্বর ১৬, নোংমাইজিং নুমিৎকী নুংথিল পুং ৪ তাবা মতমদা হুইয়েন লানপাউ ওফিসতা লান্থোকচগনি।

হুইয়েন লানপাউ স্পোর্টস ক্যুইজ - ৮৪গী পাউখুম

১। মণিপুরগী করম্বা মফমদা গ্রাসকোর্টকী টেনিস কোর্ট শেমদুনা টেনিস শান্নরম্বগে? :- RAJ BHAVAN

২। ব্রাজিলগী পেলেনা য়ুনাইটেদ কিংদমদা ওফিসিএলগী ওইবা থৌরম অমা চৎপদা মহারানি ইলিজাবেথ অনীশুবনা মঙোন্দা ইংলিস ক্লব অমদা ফুটবোল শান্নবা য়াওহন্নীংই হায়খি। করম্বা ইংলিস ক্লবতা মহারানিনা মহাকপু য়াওহন্নীংই হায়খিবনো? :- LIVERPOOL

৩। ইন্দিয়ানা হেক নীংতম্বা চহীদগী কুমজা ১৯৫৪ ফাওবা মণিপুরদা পাঙথোকখিবা খ্বাইদগী চাউবা শান্নবগী কুম্মৈ অদু করম্বনো? :- MANIPUR OLYMPIC GAMES

৪। কুমজা ১৯৯৬তা অটলান্টদা পাঙথোকখিবা ওলিম্পিক গেমসতা মহাক চহী ৯৮ শুখ্রে। মহাক ওলিম্পিক্তা সনাগী মেদল ফংখিবা নুপানি অমদি ওলিম্পিয়ানশিংগী মনুংদা খ্বাইদগী শাংনা চহী ১০০ হেন্না পুন্সিখি। মহাক কনানো? :- LEON STUKELJ

৫। উৎলিবা লাই অসি কনানো? :- MOHAMMED SHAHID

ইন্দিয়াগী পি ভি সিন্ধু বেদমিন্টন ৱর্ল্ড টুরসকী ফাইনেল য়ৌখ্রে

গ্বাংজৌ, ১৫ (এজেন্সী)ঃ চাইনাগী সিটি গ্বাংজৌদা পাঙথোকপা বেদমিন্টন ৱর্ল্ড ফেদরেসনগী মখাদা চখরিবা ৱর্ল্ড টুর ফাইনেলসকী নুপীগী সিঙ্গলসকী ফাইনেলদা ইন্দিয়াগী শান্নরোয় পি ভি সিন্ধু ফাইনেল য়ৌখ্রে। নুপাগীদা ইন্দিয়াগী শান্নরোয় সমির বর্ম্মা সেমী ফাইনেলদা মায়থীহৌরে।

টুর্নামেন্ট অসিদা তরুকশুবা সীদেদ ওইনা শরুক য়ারকখিবী পি ভি সিন্ধুনা গ্রুপ এগী রাউন্দ রোবিন লম্বাদা মকোক ওইদুনা ফাইনেল য়ৌরকখিবনি। অমরোমদা ঙসি মহাক্কী সেমী ফাইনেল লম্বা ওইখিবী টুর্নামেন্ট অসিগী ৫শুবা সীদেদ শান্নরোয় থাইলেন্দগী রাটচানোক ইন্টানোন্না গ্রুপ বিদা অনীশুবা পোজিসন তাদুনা সিন্ধুগা লম্বা তৌনখিবনি।

ৱর্ল্ড টুর ফাইনেল অসিদা পি ভি সিন্ধুনা মহাক্কী গ্রুপ এদা লম্বা তৌনখিবা অহৌবা মেচ অনী মঙোন্দগী থাক ৱাংনা লৈবা শান্নরোয় ঙাক্তা ওইখি। মদুদা সিন্ধুনা ৱর্ল্ড নম্বর ৱান শান্নরোয় চাইনিজ টাইপৈগী টাই জু য়িংবু মায়থীবা পীবা ঙমখি। লোয়ননা ৱর্ল্ড নম্বর থ্রী শান্নরোয় জপানগী অকানে য়ামাগুচিবু থোইরম্লগা সেমী ফাইনেল য়ৌরকপনি।

ঙসি সেমী ফাইনেল মেচ অদুদা পি ভি সিন্ধুনা থাইলেন্দগী রাটচানোক ইন্টানোনগা শান্নখিবা অহানবা গেম অদু ফজবা হেনবদগী পোইন্ট ২১-১৬তা থোইরগা গেম অমা মাঙজিল থারগা লৈখি।

অনীশুবা গেমদা থাইলেন্দগী শান্নরোয় রাটচানোক ইন্টানোন্না য়াম্না অকনবা লম্বা অমা ইন্দিয়াগী পি ভি সিন্ধুগী মায়োক্তা পীরক্তুনা অপীবা মশান্না অদুগী পোইন্ট অদু ঙাকথোক্তুনা দ্যুজ তাবদগী পোইন্ট ২৩-২৩ ফাওবা মান্নদুনা লৈখি।

ইন্দিয়াগী পি ভি সিন্ধুনা মখা তাবা পোইন্ট অনী লৌবদগী সেমী ফাইনেলগী অনীশুবা মেচ অদু ২৫-২৩দা থোইরগা ফাইনেল য়ৌবা ঙমখি। সিন্ধুনা নুপীগী সিঙ্গলসকী ফাইনেলদা জপানগী শান্নরোয় ৱর্ল্ড নম্বর টু নোজোমি ওকুহরাগা লম্বা তৌনরগনি।

ওকুহরানা মহাক্কী সেমী ফাইনেলদা ঙসি অতোপ্পা জপানগী শান্নরোয় ৱর্ল্ড নম্বর থ্রী অকানে য়ামাগুচিবু ইৱা ৱাদনা ২১-১৭, ২১-১৪দা থোইরম্বনি।

নুপাগী সিঙ্গলসকী কাঙলূপ্তা ঙসি ইন্দিয়াগী নহা ওইরিবা সমির বর্ম্মনা সেমী ফাইনেলদা চাইনাগী সি য়ুকিগা লম্বা তৌনখি। অহানবা গেম সমির বর্ম্মনা ২১-১২তা থোইখি। অনীশুবা গেমদা সি য়ুকিগী মায়কৈদগী অকনবা পাঙ্গল পুথোক্তুনা বর্ম্মবু ২২-২০দা থোইরগা গেম অমমম মান্নবদগী দিসাইদিং গেম শান্নখি। মদুদা চাইনাগী শান্নরোয় অদুনা ফজবা হেনখিবদগী ২১-১৭তা থোইরগা সি য়ুকি ফাইনেল য়ৌখি।

মহাক্না ফাইনেলদা সাউথ কোরিয়াগী সোন ৱান হোবু অনীশুবা সেমী ফাইনেলদা ২১-১৪, ২১-১২দা থোইরম্বা ৱর্ল্ড নম্বর ৱান শান্নরোয় জপানগী কেন্টো মোমোতাগা লম্বা তৌনগনি।

মাংসৎ/কচচবা

লোইতোংবম ৺বসন্ত সিংহ
পোকপা তাং ৩০/০৮/১৯৫৬,
লৈখিদবা তাং ১৬/১২/২০০৭

কুমজা অমদগী কুমজা অমা
কুমওল অমদগী কুমওল অমা
লেপ্তুনা লাকই খঙহৌদনা
খন্ন খন্না অসুম্মক নিঙশিঙদুনা থম্মোয়না
য়ৌরক্লেদো ঙসিদি তাং ১৬/১২/২০১৮ ইং
ফারক্লে ঙসি চহী তরামাথোই (১১) মপুঙ,
নুমিৎসিমক্লি নোংমাইজিং কোরৌ নোংজা,
ঙায়জবনি খৌরাংনা নুমিৎসিদবু
থম্মোয়গী পাউদমসে তমজহৌনবা,
থিংঙমদ্রবা মিৎলুদগী প্রেমগী লাইজসে
কৎচহৌনবা থম্মোয় পেন্না
লাইওইখ্রবা নঙগী থৱায় চেক্লা চাদা
য়েংলমখো অমুক্তংদি ঐনা করম হিংলিবা
তারখো ঈপাওসিমতংদি করম লেল্লি ঐনা,
খঙনিংদরা নঙবু তানিংদবরনে ঈপাউসে,
নঙগী হৈপাল লৈপালশিংসি মপুঙ ফারে ঙসি,
থিরক্লে মায়কৈ শিন্ন মিৎলু পিরাং ঈহৌননা
থম্মোয়দা খুদুম শুদুনা কদাইদনো পম্বৌও!
লমজিংবিররো ঐখোয়বু খুজেং পাল্লোইননা
পলেম মাদি পাঙ্গল শোনবী করিগী মদোম হুন্দোকপীরম্বা,
'খল্লক্লেদো মওল মওল পিদোল্লবা থম্মোয়শিংনা।।

কচচরি নফমদা ননাই তোল্লবিনা লৈরাং খুজোক কচচদুনা শেংলবা মিৎলুগী পিরাংগা লোয়ননা ইংনা চিক্লা লৈয়ুকো নংগী অত্মানা মপু মাগী খুয়াখাগী ননাই ওইনা মতমপুম্বদা ।।

নহাক্কী লোইনজরম্বী ঃ
লোইতোংবম ওংবী সোবিতা দেবী
অমদি মচা-মশুশিং
ক্লাকৈথেল লাইশ্রম লৈকায়, ইম্ফাল।

HL-P/5842/15

HL-P/2433/8-31-2,4 feb (alt)

HL-P/2589/30,1-17Jan.

HL-B/4943/25/10-22/12 (alt.)

Printed, published and owned by Soubam Niladhaja Singh, published from Sega Road, Thouda Bhabok Leikai, Imphal West-795001, Manipur & printed at M/s. Kangleipak Printers, Sega Road, Thouda Bhabok Leikai, Imphal West-795001, Manipur
Editor : Thounaojam Birdhaja, Managing Editor: Maisnam Karnajit, Asstt. Editor : Kh. Nandalal; Telephone Nos. 0385-2440771/2445104/2445106, e-mail:hueiyen_lanpao@yahoo.co.in, hueiyen_lanpao@rediffmail.com