৬৩ শুবা সী সী মীট : ট্রুগপু, এস এস য়ু, ক্লাসা এফ সী, ১১-ষ্টার এস য়ু, মাও এফ সী অমসুং পময়াল মায় পাকখ্রে

ইম্ফাল, ফেব্রুৱারী ১৬ (ঐচএনএস):

মীয়াম্না সী সী মীট হায়রগা হেন্না খঙনরিবা ওল মণিপুর ফুটবোল এসোসিএসননা শিন্দুনা লমলোং থোংখোঙদা লৈবা অর্টিফিসল টর্ফ গ্রাউন্দ অমদি খুমন লম্পাক মেইন ষ্টদিয়মদা শান্নখিবা ৬৩ শুবা সার চুরচান্দ সিংহ কে সী এস আই, সী বি ঈ মেমোরিয়ল ফুটবোল টুর্নামেন্টকী মেটচশিংদা ট্রুগপু, এস এস য়ু, ক্লাসা এফ সী, ১১-ষ্টার এস য়ু, পময়াল অমদি মাও এফ সী মায় পাকখ্রে।

টুর্নামেন্ট অসিগী ২৫ শুবা মেটচ ওইনা ঙসি লমলোং থোংখোঙদা লৈবা অর্টিফিসল টর্ফ গ্রাউন্দদা ট্রুগপু নম্বোল অমসুং ত্রাউ এফ সী ক্বাকৈথেল টিম অনীগী মরক্তা অয়ুক পুং ১০ তাবদগী শান্নবা হৌখি। টিম অনীগী মরক্তা শান্নখিবা মেটচকী অহানবা হাফতা ট্রুগপুনা বোল হেন্না পায়দুনা লাকচনা শান্নবা ঙমখি। মদুনা মরম ওইরগা পাঞ্জল চনবা য়াবগী খুদোংচাবসু হেন্না ফংখি। মেটচ অসিগী ১০ শুবা মিনিটতা ট্রুগপু এফ সীগী এদ জি রাকেশনা মেটচ অদুগী অহানবা পাঞ্জল চনবা ঙমদুনা ১-০ দা মাঙজিল থাখি। বোল হেন্না পায়দুনা শান্নবা ঙমখিবনা মেটচ অদুগী ৩৫ শুবা মিনিটতা অমুক হন্না এন জি রাকেশনা ত্রাউগী মায়কৈদা পাঞ্জল অমা চনবা ঙমদুনা অহানবা হাফ লোইবা ফাওবদা ট্রুগপু পাঞ্জল ২-০ দা

মাঙজিল থারগা লৈবা ঙমখি।

অনীশুবা হাফকী ওইনা শান্নখিবা অদুদা টিম অনীনা বোল পায়বগী চাং মান্নখি। মদুনা মরম ওইরগা ত্রাউ এফ সীনা পাঞ্জল হন্দোক্লবা হোৎনবদা মায় পাকপা ঙমখিদে। মেটচ অসিগী অরোইবা মতম ফাওবদা ত্রাউগী মায়কৈদগী পাঞ্জল অমত্তা চনবা ঙমখিদবনা মরম ওইরগা মেটচ অদু ট্রুগপুনা পাঞ্জল ২-০ দা মায় পাকখি।

টুর্নামেন্ট অসিগী ২৬ শুবা মেটচ ওইনা এস এস য়ু শিংজমৈ অমসুং ওরিএন্টেল ক্লব ফুংয়ার টিম অনীগী মরক্তা নুমিৎ য়ুংবা মতুং পুং ১২.১৫ তাবদগী শান্নবা হৌখি। টিম অনীগী মরক্তা শান্নখিবা মেটচ অসিগী ওইনা এস এস য়ুনা বোল হেন্না পায়দুনা য়াম্না লাকচনা শান্নবা ঙমখি। ওরিএন্টেল ক্লবকী প্লেয়রশিংনা এস এস য়ুগী বোক্স মনাক নক্লা বোল পুশিন্দুনা শান্নবা ঙমখিদে। অমরোমদা মেটচ অসিগী ৯, ৩২ অমসুং ৩৯ শুবা মিনিটতা এস এস য়ুগী পি নাওবনা থংন-থংননা পাঞ্জল ৩ চনবা ঙমখি। অদুগা মেটচ অসিগী ৪১ অমসুং ৪৬ শুবা মিনিটতা এস এস য়ুগী এল রোসন অমসুং রাই জয়চন্দ্রনা পাঞ্জল অমমম চনবা ঙমদুনা ৫-০ দা মাঙজিল থাখি। মেটচ অসিগী ৬৪, ৭৮ অমসুং ৮৬ শুবা মিনটতা পি নাওবনা অমুক হন্না থংন-থংননা পাঞ্জল ৩ চনবা ঙমখি। অদুবু ওরিএন্টেল ক্লবকী মায়কৈদগীদি মেটচ লোইবা ফাওবা পাঞ্জল অমত্তা চনবা ঙমখিদবনা মরম ওইরগা মেটচ অদু এস এস য়ুনা য়াম্না লাকচনা পাঞ্জল ৮-০ দা থোইখি।

টুর্নামেন্ট অসিগী ২৭ শুবা মেটচ ওইনা ক্লাসা এফ সী কৈনৌ অমসুং দি এফ এ মোরে টিম অনীগী মরক্তা নুংথিল পুং ২.১৫ তাবদগী শান্নবা হৌখি। মেটচ অসিগী ওইনসু ক্লাসা এফ সীনা বোল হেন্না পায়দুনা য়াম্না লাকচনা শান্নবা ঙমখি। মদুনা মরম ওইরগে মেটচ অসিগী অহানবা মিনিটতা ক্লাসা এফ সীগী লুনমিনলেননা মেটচ অসিগী অহানবা পাঞ্জল চনবা ঙমখি। মখা তানা শান্নখিবা অদুদা ক্লাসা এফ সীনা মেটচ অসিগী ৫, ২৭, ৪০, ৫৫ অমসুং ৭০ শুবা মিনিটতা থংন-থংননা পাঞ্জল শিংচনবা ঙমখি। অদুবু দি এফ এগী মায়কৈদগীদি পাঞ্জল অমত্তা চনবা ঙমখিদবনা মরম ওইরগা মেটচ অদু ক্লাসা এফ সীনা য়াম্না লায়না পাঞ্জল ৬-০ দা থোইখি।

অমরোমদা টুর্নামেন্ট অসিগী ২৮ শুবা মেটচ ওইনা খুমন লম্পাক মেন ষ্টদিয়মদা রাউ লাইরিকয়েংবম লৈকায় অমদি ১১-ষ্টার স্পোর্টিং য়ুনিয়ন অকাম্পাৎ টিম অনীগী মরক্তা মেটচ শান্নখি। মেটচ অসিগী ওইনা ১১-ষ্টারনা বোল হেন্না পায়দুনা শান্নবা ঙমখি। মেটচ অসিগী লোইবা ফাওবদা ১১-ষ্টারনা পাঞ্জল ৪ চনখি অদুগা রাউগী ওইনা পাঞ্জল অমদগী হেন্না চনবা ঙমখিদবনা মেটচ অদু ১১-ষ্টারনা পাঞ্জল ৪-১ দা থোইখি।

টুর্নামেন্ট অসিগী ২৯ শুবা মেটচ ওইনা নাকো অমসুং মাও এফ সী টিম অনীগী মরক্তা শান্নবা হৌখি। মেটচ অসিগী ওইনা টিম অনীমক্লা বোল পায়বগী চাং মান্নখি। মদুনা মরম ওইরগা অমনা অমবু লাকচনা শান্নবা ঙমখিদে। মেটচ অসিগী ১৪ শুবা মিনিটতা মাও এফ সীগী চারাংনা পাঞ্জল অমা চনবা ঙমখি। অদুবু মেটচ লোইবা ফাওবদা মখা তানা টিম অনীমক্লা পাঞ্জল অমত্তা চন্নবা ঙমখিদবনা মরম ওইরগা মেটচ অদু মাও এফ সীনা পাঞ্জল ১-০ দা থোইখি।

আই এস এল : ওরিষ্য এফ সী অমসুং চেন্নাইন এফ সী দ্রো চৎখ্রে

পনাজি, ফেব্রুৱারী ১৬ (এজেন্সি):

হৌজিক হৌজিক গোৱা চথরিবা ইন্দিয়ন সুপর লীগকী ওইনা ঙসি ওরিষ্য এফ সী অমসুং চেন্নাইন এফ সী অনীগী মরক্তা শান্নখিবা মেটচতা টিম অনীমক্লা পাঞ্জল ২-২ চন্নদুনা দ্রো চৎখ্রে।

ঙসি নুমিদাং পুং ৭.৩০ তাবদা গোৱাগী টিলক মৈদান ষ্টদিয়মদা লীগ অসিগী ৯৩ শুবা মেটচ ওইনা ওরিষ্য এফ সী অমসুং চেন্নাইন এফ সী টিম অনীগী মরক্তা মেটচ শান্নবা হৌখি। মেটচ অসিগী হৌগৎলকপা অনীশুবা মিনিটতা চেন্নাইন এফ সীগী রোহিন অলীনা মেটচ অসিগী অহানবা পাঞ্জল চনবা ঙমদুনা ১-০ দা মাঙজিল থানা চৎখি। চেন্নাইন ওফ সীনা চনখিবা পাঞ্জল অদু হন্দোক্লবা ওরিষ্য এফ সীগী শান্নরোয়শিংনা অকনবা মওংদা শান্নরকখি। মেটচ অসিগী ১৮ শুবা মিনিটতা ওরিষ্য এফ সীগী জাভি হরনান্দেজনা পাঞ্জল অমা চন্দুনা অহানবা হাফকী মতম লোইবা ফাওবদা পাঞ্জল ১-১ দা মান্নদুনা লৈখি।

মেটচ অসিগী অনীশুবা হাফকী ওইনা শান্নখিবা অদুদা টিম অনীমক্কী শান্নরোয়শিংনা য়াম্না চাং মান্নদুনা শান্নখি। মদুনা মরম ওইরগা মখা তানা পাঞ্জল চন্নবা হোৎনখিবশিং মায় পাকপা ঙম্মখিদে। মেটচ অসিগী ৫১ শুবা মিনিটতা ওরিষ্য এফ সীগী জোনাথাস দি জিসসনা পাঞ্জল ১ চনবা ঙমদুনা ২-১ দা মাঙজিল থারগা লৈখি। চেন্নাইন এফ সীনা পাঞ্জল হন্দোক্লবা য়াম্না কন্না হোৎনখি। অদুবু বোল পায়বগী চাং মান্নখিবনা মরম ওইরগা পাঞ্জল চন্নবা হোৎনখিবশিং অরেম্বদা তাখি। মখা তানা শান্নখিবা অদুদা চেন্নাইন এফ সীগী শান্নরোয়শিংনা বোল হেন্না পায়দুনা শান্নবা ঙম্লকখি। বোল হেন্না পায়দুনা শান্নবা ঙম্লকখিবা অদুগী খুদোংচাবা লৌরগা মেটচ অসিগী ৬৯ শুবা মিনিটতা চেন্নাইন এফ সীগী নেরিজস ভাল্‌সকিসনা পাঞ্জল অমা চন্দুনা মেটচ অদুগী অরোইবা ফাওবদা পাঞ্জল ২-২ দা মান্নদুনা লৈদুনা দ্রো চৎখি।

হয়েং নুমিদাং পুং ৭.৩০ তাবদা এটলেটিক ষ্টদিয়ম বম্বোলিনদা জমসেদপুর এফ সী অমসুং মুম্বাই সীটি ওফ সী টিম অনীগী মরক্তা লীগ অসিগী মমাংদা য়ৈথোকখিবা ৬৭ শুবা মেটচ শান্নগনি।

থা অসিগী ১৮ ফাওবগী মনুংদা দোক্যুমেন্টশিং পীখৎলক্লবা খঙহল্লক্লি

ইম্ফাল, ফেব্রুৱারী ১৬ (ঐচএনএস):

মথং থাগী ৩০ দগী হৌরগা এপ্রিল থাগী ৩ ফাওবা দদর মুম্বাইদা পাঙথোক্কদৌরিবা ৪৯ শুবা সিনিয়র নেসনেল (মেন্স এন্দ ৱিমেন্স) কেরোম চেম্পিয়নশিপ ২০২১-২২ দা শরুক য়ানিংবা লমদম অসিগী নুপা কেরোম প্লেয়রশিংনা মরী লৈনবা দোক্যুমেন্টশিং ওল মণিপুর কেরোম এসোসিএসনগী ওফিসতা লাক্তুনা পীশিল্লক্লবা খঙহল্লক্লি।

হিরম অসিগা মরী লৈননা ওল মণিপুর কেরোম এসোসিএসনগী সেক্রেটরি এন ৱোজেননা থাদোরকপা চেরোল অমনা হায়, পাঙথোক্কদৌরিবা নেসনেল চেম্পিয়নশিপ অসিদা শরুক য়ানিংবা কেরোম প্লেয়রশিংনা থা অসিগী ১৮ নুংথিল পুং ৪ ফাওবগী মনুংদা লুপা ৫০ গা লোয়ননা মমীং মথা পীখৎলক্কদবনি। হায়রিবা মতম অসিফাওবগী মনুংদা দোক্যুমেন্টশিং পীশিল্লকপা প্লেয়রশিংগী ওইবা ট্রাইয়ল সেলেক্সন প্রোগ্রাম অমা থা অসিগী ২০ দগী ২২ ফাওবা খুমন লম্পাক্তা লৈবা এসোসিএসন অসিগী ওফিসতা পাঙথোক্কনি। হিরম অসিগী মতাংদা অকুপ্পা মরোল খঙবীনিংবশিংনা ওল মণিপচুর কেরোম এসোসিএসন অসিগী ওফিসতা লাক্তুনা খঙলবা য়াগনি হায়না এসোসিএসন অসিনা থাদোরকপা চেরোল অসিনা মখা তানা ফোঙদোরক্লি।

স্পেনিস টিমনা মণিপুরদগী শান্নরোয় মঙা খনগদৌরি

ইম্ফাল, ফেব্রুৱারী ১৬ (ঐচএনএস):

স্পেনিস ফুটবোল টিম অমা ওইরিবা ফ্যুএনলাব্রাদাগী ওফিসলশিংনা মণিপুরগী চীফ মিনিষ্টরগা উন্নদুনা ৱারী শান্নখ্রে অমদি অচানবীগৈ, কোইরেঙ্গৈদ লৈবা হিয়াই টর্ফগ্রাউন্দদা প্লেয়রশিং খনবগী ট্রাইয়ল অমা পাঙথোক্লগনি হায়রি।

হিরম অসিগা মরী লৈননা মণিপুরগী চীফ মিনিষ্টর এন বিরেননা ঙসি ফোঙদোকখিবদা, স্পেনগী ফ্যুএনলাব্রাদা এফ সীগী টেক্লিকেল ওফিসার জোসলি গোনজালেজনা লুচিংবা টিম অমগা মহাক্কা উন্নদুনা ৱারী শান্নখ্রে। টিম অসিনা অচানবিগৈদা লৈবা হিয়াই টর্ফ গ্রাউন্দদা ট্রাইল সেলেক্সন প্রোগ্রাম অমা পাঙথোক্তুনা লমদম অসিদগী শান্নরোয় মঙা খনগৎকনি হায়না ফোঙদোরকখিবা

ৱাফম অসি য়াম্না লাইবকফবনি।

ট্রাইয়ল অসিদা খল্লবা শান্নরোয় মঙা অদু মে থাদা স্পেনদা চৎখ্রগনি। হায়রিবা শান্নরোয় মঙা অসিনা স্পেনদা চৎপদা চঙগদবা শেনফম খুদিংমক ফুটবোল ক্লব অসিনা পুথোক্কনি অমদি স্পেন য়ৌরবা মতুং শান্নরোয়শিং অসিনা লৈবা অমদি চাবদা চঙগদবা শেনফমশিংসু মখোয়না পুথোকপগা লোয়ননা সিজন অমা মপুঙ ফানা খনগৎলবা শান্নরোয়শিংনা স্পেনদা লৈদুনা শান্নগনি। মসি লমদম অসিগী হৌগৎলক্লিবা শান্নরোয়শিংগী ওইনদি য়াম্না তাঙনা ফংবা খুদোংচাবনি। খুদোংচাবা অসি শান্নরোয়শিংনা মাঙহল্লোইদবনি হায়খি। মহাক্না মখা তানা ফোঙদোকখিবদা, স্পেনগী টিম অসিগা মহাক্না উন্নখিবা অদুদা লমদম অসিগী হৌগৎলক্লিবা ফুটবোল শান্নরোয়শিংগী মতাংদসু খন্নখি। অমদি লমদম অসিদা ফুটবোল মশান্না অসি মপুঙ ফানা চাওখৎহন্নবগী মতাংদসু য়াম্না কুপ্পা খন্নখি।

অমরোমদা জোসলি গোনজালেজনা হিরম অসিগা মরী লৈননা ফোঙদোকখিবদা, মহাক্কী টিম অমদি মণিপুর লৈঙাক্কা পুল্লগা লমদম অসিগী হৌগৎলক্লিবা চহী নৌরিবা শান্নরোয়শিংগীদমক থবক থৌরম কয়া পায়খৎপা মায় পাক্লা ঙমগনি। লমদম অসিগী শান্নরোয়শিং পোটেন্সিয়ল লৈবা ঙাক্তনি হায়খি।

সানিয়া মির্জা অমসুং লুসি রাদেকা ক্বার্টর ফাইনেল চঙখ্রে

ন্যু দেল্লি, ফেব্রুৱারী ১৬ (এজেন্সি):

য়ুনাইটেদ অরব ইমিরেটসকী দুবাই সীটিদা পাঙথোক্লিবা দুবাই টেন্নিস চেম্পিয়নশিপগী ৱিমেন্স দবলসতা ইন্দিয়াগী মমিং লৈরবা টেন্নিস শান্নরোয় সানিয়া মির্জা অমসুং জেক রিপব্লিককী মহাক্কী পার্টনর লুসি রাদেকানা ঙরাং শান্নখিবা মেটচ অমদা মখোয়গী মায়োক্লরিবা লম্বাবু মায়থিবা পীদুনা ক্বার্টর ফাইনেল য়ৌবা ঙমখ্রে।

ঙরাং নুমিদাং সানিয়া অমসুং লুসিনা মখোয়গী লম্বা ওইরিবা চাইনিজ টাইপৈগী চান হাও চিং অমসুং নেদরলেন্দসগী দেমি ক্বরগা অকনবা মওংদা লম্বা তৌনখি। মিনিট ৫৫ রোম চঙনা শান্নখিবা মেটচ অদুদা সানিয়া অমসুং লুসিনা ৭-৬, ৫-৭, ১১-৯ দা য়াম্না ৱানা থোইদুনা ক্বার্টর ফাইনেল চঙবা ঙমখিবনি।

ইন্দো-জেক প্যের অসিনা টুর্নামেন্ট অসিদা ৱাইল্ড কার্দ ফংখিবগা লোয়ননা ক্বার্টর ফাইনেলদা জপানগী সুকিও অয়ামা অমসুং সর্বিয়াগী অলেকসান্দ্রা ক্রুনিককা লম্বা তৌনরগনি।

পনবা য়াবদি ইন্দিয়াগী টেন্নিস ষ্টার সানিয়া মির্জানা দুবাই টেন্নিস চেম্পিয়নশিপকী দবলস টাইটল অসি হৌখিবা কুমজা ২০১৩ দা য়ু এস এগী বেথানি মাতেককা জুরা ওইদুনা শান্নখিবা অদুদা লৌবা ঙমখ্রে। মহাক হন্দক চহী লোইরবা মতুং শান্নবদগী পোখারগনি হায়নসু লাউথোকখ্রবনি।

প্রি ভেটেরানগীদা জাফৌ অদুগা মেন্স ওপনগীদা জাফৌ এ অমসুং খোরিবুং মায় পাকখ্রে

ইম্ফাল, ফেব্রুৱারী ১৬ (ঐচএনএস):

সিরটি ওলিম্পিকএসোসিএসননা শিন্দুনা থা অসিগী ১ দগী হৌরগা চান্দেল দিষ্ট্রিক্টকী মনুং চন্না লৈবা লিৱা সারে গ্রাউন্দদা পাঙথোক্তুনা লাক্লিবা ১৪ শুবা সিরটি ফুটবোল টুর্নামেন্ট ২০২২ গী ওইনা ঙসি শান্নখিবা প্রি ভেটেরানগী মেটচতা জাফৌ অদুগা মেনন্স ওপনগী ক্বার্টর ফাইনেল মেটচ শিংদা খোরিবুং অমসুং জাফৌ এ মায় পাকখ্রে।

মেন্স ওপনগী অহানবা ক্বার্টর ফাইনেল মেটচ খোরিবুং অমসুং লিৱা চংনিং-এ টিম অনীগী মরক্তা শান্নবা হৌখি। মেটচ অসিগী ওইনা টিম অনীমক্লা য়াম্না চাং মান্নদুনা শান্নবা ঙমখিবনা পাঞ্জল চন্নবা ঙমখিদে। অহানবা হাফ লোইবা ফাওবদা টিম অনীনা পাঞ্জল অমত্তা চন্নবা ঙমখিদবদগী ০-০ দা লৈখি। অনীশুবা হাফকী ওইনা শান্নখিবা অদুদসু টিম অনীমক্লা পাঞ্জল চন্নবা ঙমখিদবদগী পেনালটি কাউনখি। মদুদা খোরিবুংনা লিৱা চংনিংবু পাঞ্জল ৫-৪ দা থোইখি।

অনীশুবা ক্বার্টর ফাইনেল মেটচ জাফৌ-এ অমসুং লিৱা চংনিং-বি টিম অনীগী মরক্তা শান্নখি। মেটচ অসিগী ওইনা জাফৌ-এনা বোল হেন্না পায়দুনা লিৱা চংনিং-বিবু য়াম্না লাকচনা শান্নবা ঙমখি। মেটচ অসিগী অরোইবা ফাওবদা জাফৌ-এগী মায়কৈদগী পাঞ্জল ৫ চনবা ঙমখি। অদুবু লিৱা চংনিং বিগী ওইনদি পাঞ্জল অমত্তা চনবা ঙমখিদবনা মরম ওইরগা জাফৌ-এগী মখুত্তা পাঞ্জল ০-৫ দা মায়থিখি।

অমরোমদা প্রি ভেটেরানগী অহানবা সেমি ফাইনেল মেটচ ওইনা জাফৌ অমসুং লিৱা সারৈ টিম অনীগী মরক্তা শান্নবা হৌখি। মেটচ অসিগী ওইনা অহানবা হাফকী শান্নখিবা অদুদা টিম অনীনা য়াম্না চাং মান্নদুনা শান্নবা ঙমখি। মেটচ অসিগী ১৪ অমসুং ২৩ শুবা মিনিটতা লিৱা সারৈগী পারচুং অমসুং লিভিংসননা পাঞ্জল অমমম চনবা ঙমখি। অদুগা মেটচ অসিগী ৩০ অমসুং ৫৯ শুবা মিনিটতা জাফৌগী সেমসন অমসুং প্লিফনা পাঞ্জল অমমম চন্দুনা মেটচ অদুগী অরোইবা মতম ফাওবদা পাঞ্জল ২-২ দা মান্নদুনা লৈখি। মদুনা মরম ওইরগা টিম অনীগী মরক্তা পেনালটি কাউনখি। মদুদা জাফৌনা পাঞ্জল ৪ চনখি অদুগা লিৱা সারৈনা পাঞ্জল ৩ খক্তমক চনবা ঙমখিবদগী মেটচ অদু জাফৌনা পাঞ্জল ৬-৫ দা থোইখি।

স্পোর্টস ফেদরেসন ৯ গী ওফিসলশিংগা উন্নখ্রে

ন্যু দেল্লী, ফেব্রুৱারী ১৬ (এজেন্সি):

ইন্দিয়ন ওলিম্পিক এসোসিএসননগী প্রসিদেন্ট নারিন্দর বত্রানা লৈবাক অসিগী ওইনা লৈরিবা তোঙান তোঙানবা স্পোর্টস ফেদরেসন ৯ গী ওফিসলশিংগা উন্নদুনা ৱারী শাখিবগা লোয়ননা লৈবাক অসিগী স্পোর্টকী থৌমরশিং মপুঙ ফানা চাওখৎহন্নবগী মতাংদসু খন্নখ্রে।

ওলিম্পিক ভবনদা ঙরাং উন্নখিবা অদুদা ইস্পোর্টস, চেস, সেপাটাক্রো অমসুং সোফটবোলগী নেসনেল ফেদরেসনগী ওফিসলশিংসু শরুক য়াখি। হিরম অসিগা মরী লৈননা প্রসিদেন্ট বত্রানা ফোঙদোকখিবদা লৈবাক অসিদা শান্ন-খোৎনবগী লম অসি হান্নগা য়েংনরুবদা য়াম্না খুমাঙ চাওশিল্লক্লি। চহী অসিগী সেপেটেম্বর থাদা চাইনাগী হাংঝৌ সীটিদা পাঙথোক্কদৌরিবা এসিয়ান গেমস অসিদা অনৌবা গেম ইভেন্ট খরসু হাপচিল্লক্কদৌরি। নৌনা হাপচিল্লক্লিবা ইভেন্টশিং অসিগী মতাংদা পুন্না খঙমিন্নবগীদমক মীফম অসি পাঙথোকপনি। অমরোমদা হন্দক পাঙথোক্কদৌরিবা এসিয়ান গেমস অসিদা লৈবাক অসিনা অতোপ্পা লৈবাকশিংদগী মাঙ থানা চৎপা ঙম্লবা হোৎনগদবনি হায়খি।

ফী মাঙজৌননা থিদোক্কদবনি

ইম্ফাল, ফেব্রুৱারী ১৬ (ঐচএনএস):

মথং থাগী ৮ দগী হৌরগা খুমন লম্পাক্তা পাঙথোক্কদৌরিবা এ এফ সী দিপ্লোমা কোর্স (মোদ্যুল-১) দা শরুক য়াগদবা শান্নরোয়শিংনা কোর্স অসিগী ফী থা অসিগী ২১ ফাওবগী মনুংদা থিদোক্লবা খঙহল্লক্লি।

হিরম অসিগা মরী লৈননা ওল মণিপুর ফুটবোল এসোসিএসনগী এসিষ্টেন্ট জেনরেল সেক্রেটরি এম নিলোনা থাদোরকপা চেরোল অমনা হায়, ওনলাইনগী খুথাংদা ফি অসি হান্না থিদোক্কদবনি। ফী অসিগী শেনফমনা লুপা ১২,৫০০ নি। কোর্স অসিদা শরুক য়াগদবা শান্নরোয়শিংনা শিজিন্নবা ট্রেনিং কিট, বুট, নোটবুক অমদি মথৌ তাবশিং মশা মশানা পুজরক্কদবনি।

মালোরকানা এঠলেটিক ক্লবপু পাঞ্জল ৩-২ দা থোইখ্রে

মাদ্রিদ, ফেব্রুৱারী ১৬ (এজেন্সী):

স্পেনদা হৌজিক হৌজিক চথরিবা লা লীগা ফুটবোল সেরিজকী ওইনা ঙসি শান্নখিবা মেটচতা মালোরকানা এঠলেটিক ক্লবপু পাঞ্জল ৩-২ দা মায়থিবা পীরমখ্রে।

মাদ্রিদকী ইবেরোষ্টার ষ্টদিয়মদা ঙসি মালোরকা অমদি এঠলেটিক ক্লব অনীগী মরক্তা শান্নখিবা মেটচ অদুগী অহানবা হাফকী ওইনা বোল পায়বগী চাং এঠলেটিক ক্লবনা হেনখি। বোল হেন্না পায়দুনা শান্নবা ঙম্লবসু পাঞ্জল চনবা য়াবগী খুদোংচাবা ফংবা ঙমখিদে। অমরোমদা মালোরকাগী হৈ শিংলবা প্লেয়রশিংনা মেটচ অসিগী ২২ শুবা মিনিটতা পুশিল্লকখিবা বোল অমদা থিংনবা হোৎনখিবদা এঠলেটিক ক্লবনা বোক্স মনুংদা ফাউল তৌরুবদগী মালোরকানা পেনালটি কাউনবা খুদোংচাবা অমা ফংখি। খুদোংচাবা অদুবু মালোরকগী সালভা সেভিল্লানা মাঙহনখিদবগা লোয়ননা মেটচ অদুগী অহানবা পাঞ্জল চনবা ঙমখি। মেটচ অদুগী ৩০ শুবা মিনিটতা টিম অসিমক্কী এঞ্জেল রোদ্রিগুজনা পাঞ্জল অমগা চনবা ঙমদুনা হাফ লোইবা ফাওবদা পাঞ্জল ২-০ দা মাঙজিল থানা লৈখি।

অনীশুবা হাফকী ওইনা শান্নখিবা অদুদসু এঠলেটিক ক্লবনা বোল হেন্না পায়দুনা শান্নবা ঙমখি। মদুনা মরম ওইরগা মেটচ অসি ৫৯ শুবা মিনিটতা টিম অসিগী রাউল গার্সিয়ানা পাঞ্জল অমা চনবা ঙমখি। মেটচ অসিগী ৬১ শুবা মিনিটতা টিম অসিমক্কী অলেজান্দ্রোনা পাঞ্জল অমগা অমুন চনবা ঙমদুনা ২-২ দা মান্নদুনা লৈবা ঙমখি। মখা তানা শান্নখিবদা টিম অনীমক্কী প্লেয়রশিংগী হৈ শিংবা মান্নখিবনা মরম ওইরগা পাঞ্জল চন্নবা ঙমখিদে। অমনা অমবু লাকচনা শান্নবসু ঙমখিদে। অদুবু মেটচ অসিগী ৮৮ শুবা মিনিটতা এঠলেটিক ক্লবকী উনাই সাইমননা শোয়বদগী মশাগী মায়কৈদা পাঞ্জল অমা চনখিবনা মরম ওইরগা মেটচ অদু মালোরকানা পাঞ্জল ৩-২ দা থোইখিবনি।

হুয়েইয়েন লানপাউ
EMPLOYMENT NEWS

- Imphal Br (H.Q.) ওইনা Dy. Manager (MBA/MA/MSc+ 3 yrs Expt.)-2, Security/Gunmen-2, Office Asst. (Graduate)-2, Driver 2, Gr.-IV-2
- Samurou Branch ওইনা Office Asst.-2, Car Wash Helper-2, Mechanic-2, Driver-2, Iron W/Mistry-2
- Sekmai / Moirang / Thoubal / Kakching / Nambol Br কী ওইনা Office Asst. 2/2, Gr-IV-2/2 পামজে।

Please Contact : L.G. Motors
Khagempalli, Imphal West,
Mobile No. 9774495994

HL-B/7466/15/2-18/4 (alt)

HUEIYEN LANPAO DAILY CHESS PUZZLE

PUZZLE NO. 377

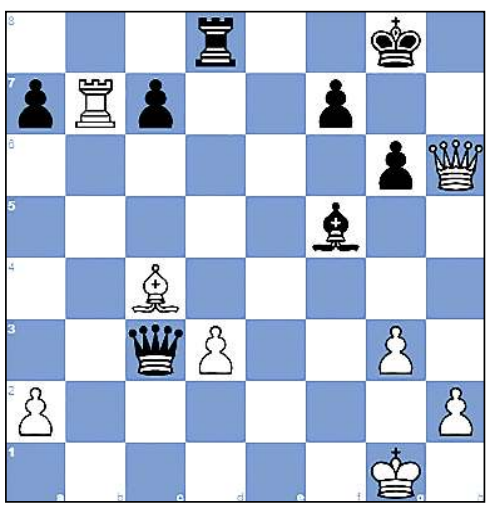

Mecking, Henrique (2575) - Tan Lian Ann (2365)
Petropolis Interzonal Petropolis (4), 1973

1.c4 e5	2.Nc3 Nf6	3.Nf3 Nc6	4.g3 Bb4
5.Bg2 O-O	6.O-O e4	7.Ng5 Bxc3	8.bxc3 Re8
9.d3 exd3	10.exd3 d6	11.Rb1 h6	12.Ne4 Nxe4
13.Bxe4 Ne5	14.f4 Nxc4	15.f5 d5	16.Bg2 Ne3
17.Bxe3 Rxe3	18.f6 g6	19.Qd2 Re6	20.Qxh6 Rxf6
21.Rxf6 Qxf6	22.Bxd5 Bf5	23.Rxb7 Rd8	24.Bc4 Qxc3
25. ...			

QUESTION :

White to win

Puzzle 376 Ans. :

26. Nf4 Nc3+ Opening the line from b8 to b1. 27. bxc3 bxc3+ With a discovered check by the black rook. 28. Ka1 Qxa2+ The black queen decoys White's king. 29. Kxa2 Ra6+ 30. Kb1 Rb8+ 31. Bb2 Rxb2+ The black rook captures White's bishop, which was defending square a1. The black rook attacks White's king, which is defending square a1. 32. Kc1 Ra1#
0-1

Printed, published and owned by Soubam Niladhaja Singh, published from Sega Road, Thouda Bhabok Leikai, Imphal West-795001, Manipur & printed at M/s. Kangleipak Printers, Sega Road, Thouda Bhabok Leikai, Imphal West-795001, Manipur
Editor : Maibam Dhanabir Meetei, Resident Editor: Dr. Khaidem Athouba; Telephone Nos. 0385-2440771/2445104/2445106, e-mail:hueiyen_lanpao@yahoo.co.in, hueiyen_lanpao@rediffmail.com